



રડી રડોર



શૈક્ષણિક વર્ષ: 2021-22

12 100 20338 TMS

શ્રી અમરેલી જિલ્લા લેઉવા પટેલ ચેરીટેબલ ટ્રસ્ટ-સુરત

--:: સ્થળ ::--

શ્રીમતી શાંતાબેન હરિભાઈ ગજેરા શૈક્ષણિક સંકુલ

ચક્કરગઢ રોડ, અમરેલી 365 601 ફોન. નં:(02792)232321 થી 232326 FAX: 232327

Facebook : LPTSHG Sankul Amreli India
Page : LPT SHG Sankul Amreli India
Website : www.lptshgsankulamreli.org
E-mail : info@lptshgsankulamreli.org

Facebook : LPT SHG Sankul Amreli
Page : LPT SHG Sankul Amreli
Website : www.lptshgsankulamreli.net
E-mail : info@lptshgsankulamreli.net

૧-પ્રાર્થના

વ્યૂમ રીડીંગ & રાષ્ટ્રગીત

સામગ્રી (61 Word, 1m 43s) **સચિવાર** (58 Word, 1m 36s)

મંગળવાર (59 Word, 1m) **શુક્રવાર** (49 Word, 1m)

ગુરુવાર (60 Word, 1m 19s) **પુનવાર** (73 Word, 1m 35s)

પાલિકા ને **લગ્ન** પ્રતિ **પાલિકા** ને **લગ્ન** પ્રતિ

આનંદ શિવ ને

રજિસ્ટર્ડ ઓફિસ

101, પલ્લવી એપાર્ટમેન્ટ, લક્ષ્મી ડાયમંડ સામે, ન્યુ એ.કે. રોડ,
રામનગર પાસે, સુરત - ફોન.(0261) 6502224

૨ - શૈક્ષણિક સંસ્થા

- શ્રી લેઉવા પટેલ ટ્રસ્ટ M. Pharm. મહિલા કોલેજ
- શ્રીમતિ શાંતાબેન હરિભાઈ ગજેરા M.B.A. મહિલા કોલેજ
- શ્રી મુળજીભાઈ લક્ષ્મણભાઈ કાકડીયા M.C.A. મહિલા કોલેજ
- શ્રી તુલસીભાઈ રણછોડભાઈ તત્ત્વી M.Sc.(IT & CA) મહિલા કોલેજ(NS)
- શ્રીમતિ ચંપાબેન વસંતભાઈ ગજેરા ફાર્મસી મહિલા કોલેજ
- શ્રી લેઉવા પટેલ ટ્રસ્ટ i-MBA મહિલા કોલેજ(UG)
- શ્રી લેઉવા પટેલ ટ્રસ્ટ M.Sc. મહિલા કોલેજ(MB-BT)
- શ્રી લેઉવા પટેલ ટ્રસ્ટ M.Com. મહિલા કોલેજ(EM-GM)
- શ્રી લેઉવા પટેલ ટ્રસ્ટ M.A. મહિલા કોલેજ(EM-GM)
- શ્રી હર્ષદભાઈ રમણીકભાઈ મહેતા M. Ed. મહિલા કોલેજ(NS)
- શ્રીમતિ મણીબેન જીવરાજભાઈ ગજેરા B. Ed. મહિલા કોલેજ
- શ્રીમતિ ચંપાબેન ગોરધનભાઈ જાલાવાડીયા P.T.C. મહિલા કોલેજ(NS)
- શ્રી કાનજીભાઈ પેમજીભાઈ ધોળક્રીયા ઈન્ફોટેક મહિલા કોલેજ
- શ્રી લેઉવા પટેલ ટ્રસ્ટ B.B.A. મહિલા કોલેજ
- શ્રીમતિ ઉજબેન ભગવાનભાઈ ભગત સાયંસ મહિલા કોલેજ (Applied)
- શ્રી લેઉવા પટેલ ટ્રસ્ટ સાયંસ મહિલા કોલેજ (Basic)
- શ્રીમતિ રત્નબેન કેશવલાલ વઘાસીયા કોમર્સ મહિલા કોલેજ (EM-GM)
- શ્રીમતિ દિવાળીબેન હિંમતભાઈ કાઠરીયા આર્ટ્સ મહિલા કોલેજ (EM-GM)
- શ્રી ભીખાભાઈ નરશીભાઈ વિરાણી ઉ.માધ્યમિક કન્યા શાળા
- શ્રીમતિ અંબાબેન બચુભાઈ પાંચાણી ઉ.માધ્યમિક કન્યા શાળા
- શ્રી ભીખાભાઈ નરશીભાઈ વિરાણી માધ્યમિક કન્યા શાળા
- શ્રી લેઉવા પટેલ ટ્રસ્ટ માધ્યમિક કન્યા શાળા
- શ્રીમતિ પાર્વતીબેન રામજીભાઈ ધામી ઉ. પ્રાથમિક કન્યા શાળા
- શ્રીમતિ પાર્વતીબેન રામજીભાઈ ધામી પ્રાથમિક કન્યા શાળા
- શ્રીમતિ શાંતાબેન મગનભાઈ ધાનાણી પૂર્વ પ્રાથમિક કન્યા શાળા
- શ્રી લેઉવા પટેલ ટ્રસ્ટ ઈંગ્લીશ મિડીયમ GSEB હાયર સેકન્ડરી સ્કૂલ
- શ્રીમતિ એસ. એમ. વઘાસિયા ઈ.મિ. ICSE સેકન્ડરી & અ.પ્રા. સ્કૂલ
- શ્રી લેઉવા પટેલ ટ્રસ્ટ ઈ.મિ. GSEB સેકન્ડરી & અ.પ્રા. સ્કૂલ
- શ્રીમતિ એસ. એમ. વઘાસિયા ઈ.મિ. ICSE લો.પ્રા. & ધિ.પ્રા.પ. સ્કૂલ
- શ્રી લેઉવા પટેલ ટ્રસ્ટ ઈંગ્લીશ મિડીયમ GSEB લોઅર પ્રાથમરી સ્કૂલ
- શ્રી લેઉવા પટેલ ટ્રસ્ટ આંબેડકર યુનિવર્સિટી મહિલા સ્ટડી સેન્ટર
- શ્રી લેઉવા પટેલ ટ્રસ્ટ નેશનલ ઓપન સ્કૂલ ઈંગ્લીશ (NS)
- શ્રી લેઉવા પટેલ ટ્રસ્ટ D.M.L.T. મહિલા કોલેજ (પ્રોસેસ)
- શ્રી લેઉવા પટેલ ટ્રસ્ટ M.Sc. મહિલા કોલેજ (Chem.) (પ્રોસેસ)
- શ્રી લેઉવા પટેલ ટ્રસ્ટ M.Sc. મહિલા કોલેજ (Bio.Chem.) (પ્રોસેસ)
- શ્રી લેઉવા પટેલ ટ્રસ્ટ ઈંગ્લીશ મીડીયમ CBSE સ્કૂલ (સૂચિત)
- શ્રી લેઉવા પટેલ ટ્રસ્ટ નર્સિંગ મહિલા કોલેજ (સૂચિત)
- શ્રી લેઉવા પટેલ ટ્રસ્ટ ફીજીઓથેરાપી મહિલા કોલેજ (સૂચિત)
- શ્રી લેઉવા પટેલ ટ્રસ્ટ આર્ચિટેક્ચર મહિલા કોલેજ (સૂચિત)
- શ્રી લેઉવા પટેલ ટ્રસ્ટ IGNOU મહિલા સ્ટડી સેન્ટર (સૂચિત)

૩ - નિવાસી સંસ્થા

- શ્રીમતી અમૃતબેન મીઠાભાઈ કુંવર કન્યા છાત્રાલય નં. ૧
- શ્રીમતી કુંવરબેન પરબતભાઈ ડાવરીયા કન્યા છાત્રાલય નં. ૨
- શ્રીમતી મણીબેન ભીમજીભાઈ સોજાના કન્યા છાત્રાલય નં. ૩
- શ્રી ભનુભાઈ કુરજીભાઈ રાઠડીયા કન્યા છાત્રાલય નં. ૪
- શ્રીમતી કમળાબેન અરજીભાઈ સાવલીયા કન્યા છાત્રાલય નં. ૫
- શ્રીમતી દુલ્હાબેન જેરામભાઈ વેકરીયા કન્યા છાત્રાલય નં. ૬
- શ્રીમતી કાશીબેન નાગજીભાઈ કથીરીયા કન્યા છાત્રાલય નં. ૭
- શ્રીમતી જવલબેન ઠાકરશીભાઈ રામાણી કન્યા છાત્રાલય નં. ૮
- શ્રીમતી મુક્તબેન કાનજીભાઈ સાવલીયા કન્યા છાત્રાલય નં. ૯-૮
- શ્રી લવજીભાઈ ડી. ડાલીયા & જ્યંતીભાઈ વી. બાબરીયા કન્યા છાત્રાલય નં. ૯-૮
- શ્રી જેરામભાઈ પદમશીભાઈ કાસોદરીયા કન્યા છાત્રાલય નં. ૧૦-૮
- શ્રીમતી અંબાબેન હરિભાઈ રાઠડીયા કન્યા છાત્રાલય નં. ૧૦-૮
- શ્રી લેઉવા પટેલ ટ્રસ્ટ કન્યા છાત્રાલય નં. ૧૧
- શ્રીમતી સવિતાબેન સોમચંદભાઈ જવેરી PHC હોસ્ટેલ નં. ૧૨
- શ્રીમતી દુધીબેન ગોવિંદભાઈ ધાનાણી ભોજનાલય નં. ૧
- શ્રીમતી અંજલિબેન વલ્લભભાઈ રામાણી ભોજનાલય નં. ૨
- શ્રી ધીરુભાઈ લક્ષ્મણભાઈ રામાણી ભોજનાલય નં. ૩
- શ્રી ગોવિંદભાઈ લાલજીભાઈ કાકડીયા ભોજનાલય નં. ૪

૪ - સહાયક સંસ્થા

- શ્રી ગોબરભાઈ ભીમજીભાઈ કાકડીયા આર્યસમાજ હોલ
- શ્રી લેઉવા પટેલ ટ્રસ્ટ અપર થીએટર હોલ
- શ્રી લેઉવા પટેલ ટ્રસ્ટ અપર એક્ટીવીટી હોલ
- શ્રી લેઉવા પટેલ ટ્રસ્ટ ઓપનએર થીએટર
- શ્રી લેઉવા પટેલ ટ્રસ્ટ પ્લાઝા સ્કવેર
- શ્રી લીખાભાઈ આઈ. જોધાણી સ્વીમીંગ પુલ
- શ્રીમતી મલબેન પરશોતભાઈ સાવલીયા બુકબેંક
- શ્રી રાજેશભાઈ વ્રજલાલ મહેતા ગૌશાળા
- શ્રી લેઉવા પટેલ ટ્રસ્ટ મેડીકલ & ડીસ્પેન્સરી
- શ્રી લેઉવા પટેલ ટ્રસ્ટ ભંડાર કેન્ટીન મોલ
- શ્રી લેઉવા પટેલ ટ્રસ્ટ સ્પોર્ટ્સ કોમ્પ્લેક્સ (સૂચિત)
- સ્પોર્ટ્સ & કલ્ચરલ યુનિટ
- સાહિત્ય & કલા યુનિટ
- મોર્નિંગ ટ્યુશન & ઈવનીંગ ટ્યુશન યુનિટ
- ઓનલાઈન & ઓફલાઈન કોમ્પ્યુટર યુનિટ
- ડેઈલી ટેસ્ટ & રીપીટ ડેઈલી ટેસ્ટ યુનિટ
- ક્વાર્ટરલી એક્ઝામ યુનિટ
- ઈ-લર્નિંગ & ડેમો લેબ યુનિટ
- ઈ-લાયબ્રેરી & લેંગ્વેજ લેબ યુનિટ
- સ્ટુડન્ટ સેમિનાર યુનિટ
- નેશનલ કોન્ફરન્સ & ફેકલ્ટી ડેવલપમેન્ટ યુનિટ
- IIT મુંબઈ & SWAYAM કોર્સ યુનિટ
- સ્પર્ધાત્મક પરીક્ષા & સહઅભ્યાસીક પરીક્ષા યુનિટ
- સન્ડે કલબ & સન્ડે ટ્રેનિંગ યુનિટ
- કારકિર્દી માર્ગદર્શન & લેઈસમેન્ટ યુનિટ
- વનડે - ડીસ્પેન્સ & સ્ટડી ટ્રુ યુનિટ
- NCC-NSS & પીકનીક યુનિટ

૫ - સંકુલ પરિસર વિશેષતા

★ સંકુલમાં KG થી PG સુધી નિવાસી અને બિનનિવાસી ગુજરાતી અને અંગ્રેજી માધ્યમમાં સ્વનિર્ભર શિક્ષણ. ★ KG થી PG સુધી હાફ-ડે પિકનિક અને વન-ડે ટુરમાં દરેકનો સમાવેશ. ★ કેમ્પસમાં વિદ્યાર્થી કાળાથી બહારનો કાર્યક્રમ પ્રતિબંધિત. ★ સંકુલ પરિસરમાં વ્યક્તિગત પ્રસંગ ઉજવણી પર પ્રતિબંધ. ★ ઘોરસા ૬ થી PG સુધી નિઃશુલ્ક મોર્નિંગ-ઈવનીંગ કોમ્પ્યુટર ક્લાસ. ★ FY થી PG સુધી મહત્વના વિષયના નિઃશુલ્ક મોર્નિંગ-ઈવનીંગ કોર્સો ક્લાસ. ★ નબળા વિદ્યાર્થીની માટે રવિવારે નિઃશુલ્ક સન્ડે સપોર્ટિંગ ક્લાસની વ્યવસ્થા. ★ રવિવારે સ્પોર્ટ્સ અને કલ્ચરની નિઃશુલ્ક ટ્રેનિંગ વ્યવસ્થા. ★ દરેક વર્ગે ઓડિયો થી ઓફિસ સાથે ટુ વે કનેક્ટેડ તેમજ CCTV થી વન-વે કનેક્ટેડ. ★ અદ્યતન સ્કુલ-કોલેજ બિલ્ડિંગ. ★ રમતનાં વિશાળ મેદાન સાથે બાળગીચા. ★ ખેડ ક્લબ, સાહિત્યિક-કલા, ગીત-સંગીત, સાંસ્કૃતિક, ટ્રેડિશનલ & મોડર્ન-ડે અને ફિલ્મી ગીત-સંગીત-નૃત્ય ની વિભાગીય સ્પર્ધાઓ. ★ લોકસાહિત્યનો ડાયરો, મ્યુઝીકલ પાર્ટી, વાલીસંગેલ અને પૂર્વ વિદ્યાર્થી શિબિરનાં કાર્યક્રમ. ★ ઈ-પીપેરનેટ-ડે ની ગીત-નાચ થી અંતરિપરિબંધક-ડે ની કવાયતથી ઉજવણી. ★ ફેકલ્ટી ડેવલપમેન્ટ અને યજમાન પ્રવૃત્તિનાં પુસ્તાક પ્રોગ્રામ. ★ કારકિર્દી માર્ગદર્શન અને લેઈસમેન્ટ સેલ વ્યવસ્થા. ★ સરકાર માત્ર પ્રસિદ્ધ સંસ્થાઓની સહઅભ્યાસીક પરીક્ષા વ્યવસ્થા. ★ જનરલ નોલેજ અને સ્ટીલ ડેવલપમેન્ટ માટે ઓર્ડો એક્ટીવીટી. ★ KG થી PG સુધીની વિદ્યાર્થીનીનું દર વર્ષે મેડીકલ ચેક-અપ. ★ વિવિધ દિનની વિવિધતા સભર ઉજવણી. ★ સ્ટડી ટ્રુ અને ડિસ્પેન્સ ટ્રુની વ્યવસ્થા. ★ ક્લાસ રેક્ટર, વિષય રેક્ટર, ક્લાસકાર, ખેલાડી અને શ્રેણી નં ૧૫ ગ્રામના શુદ્ધ ચાંદીના સિક્કા થી પુરસ્કૃત કરવાની પ્રથા. ★ સંસ્થાની સ્પર્ધામાં ૧ થી ૩ સ્થાન પ્રાપ્ત કરનારને સર્ટીફિકેટ તથા વાસણથી પુરસ્કૃત કરવાની પ્રથા. ★ સમગ્ર કેમ્પસ ISO-9001-2000 ગુણવત્તા પ્રમાણિત.

૬ - સ્કુલ - કોલેજ વિશેષતા

★ KG થી ધો. 12 સુધી અંગ્રેજી અને ગુજરાતી બંને માધ્યમ. ★ ઉચ્ચતર માધ્યમિક સ્વનિર્ભર સામાજિક અને વિજ્ઞાન પ્રવાહ ગુજરાતી અને અંગ્રેજી બંને માધ્યમ. ★ જનરલ કોર્સમાં સ્વનિર્ભર ઈંગ્લીશ મિડીયમ આર્ટ્સ, કોમર્સ, સાયંસ, B.B.A. અને ઈન્ફોટેક મહિલા કોલેજ. ★ પ્રોફેશનલ કોર્સમાં સ્વનિર્ભર ગુજરાતી મિડીયમ B.Ed., M.Ed., ઈંગ્લીશ મિડીયમમાં M.A., M.Com., M.Sc., M.Sc.(IT), B.B.A.-AM, M.C.A., P.T.C., M.B.A., i-M.B.A., ફાર્મસી અને M.Pharm. મહિલા કોલેજ. ★ 18 કોલેજ પૈકી 16 કોલેજ અંગ્રેજી માધ્યમ અને 2 કોલેજ ગુજરાતી માધ્યમ. ★ ધો. 1 થી ૬ નિઃશુલ્ક ફરજિયાત કોમ્પ્યુટર વિષય. ★ ધો. 1 થી PG સરની શરૂઆત થી કોર્સ પૂર્ણ થતાં સુધી દરરોજ હોમવર્ક ટેસ્ટ. ★ ધો. 6 થી PG સુધી કોર્સ પૂર્ણ થયેથી વાર્ષિક પરીક્ષા સુધી રીપીટ ડેલી ટેસ્ટ. ★ સાયંસ કોલેજમાં માયક્રોબાયોલોજી, બાયોટેકનોલોજી, બાયોકેમિસ્ટ્રી, કેમિસ્ટ્રી, ફીઝિક્સ, મેથ્સ અને ગુનોલોજી મુખ્ય વિષય. ★ આર્ટ્સ કોલેજમાં અંગ્રેજી મુખ્ય વિષય પબ્લીક એડમીનીસ્ટ્રેશન અને ફક્શનલ ઈંગ્લીશ ગૌણ વિષય. ★ કોમર્સ કોલેજમાં એડવાન્સ એકાઉન્ટિંગ વિષય ઓપરેશનલ સમજાવેટ. ★ સ્કુલ-કોલેજમાં સંસ્થાએ નક્કી કરેલ વિષય જૂથની જ પંચદશી. ★ ધો. 1 થી PG સુધી ક્વાર્ટરલી એક્ઝામ કમ્પલ્સરી. ★ અદ્યતન બુકબેંક અને લાયબ્રેરી. ★ ઈ-લાયબ્રેરી, ઈ-ઈનિંગ અને લેંગ્વેજ લેબ વ્યવસ્થા. ★ દરેક વર્ગમાં દરરોજ દરેક હાફ-ડે સ્ટુડન્ટ. ★ સ્કુલ-કોલેજ સમગ્ર સહઅભ્યાસીક પ્રવૃત્તિની પ્રોમોશન નર્ધી. ★ સાય થી શની સ્કુલ-કોલેજ બે પાળીમાં સમય સવારે 6:30 થી 12:40 અને બપોરે 12:45 થી 7:00. ★ સ્કુલ-કોલેજમાં સંસ્થાએ નક્કી કરેલ પેટન મુજબનો યુનિકોર્મ સ્ટાફ અને સ્ટુડન્ટ્સ માટે ફરજિયાત. ★ દરેક વિદ્યાર્થીની પાસે વિષય ટિક કોર્સ રિવિઝેડ એક બુક કમ્પલ્સરી. ★ દરેક બેચ પર સીનીયર જૂનીયરનાં ધોરણે બેંક વ્યવસ્થા. ★ સંસ્થાની આર્ટ્સ, કોમર્સ, સાયંસ, ઈન્ફોટેક, B.Ed., M.Ed. કોલેજ NCAAC એક્રેડિટેશન દ્વારા પ્રમાણિત. ★ સ્ટાફ અને વ્યવસ્થાતંત્ર વિશે વર્ષમાં ચાર વાર વિદ્યાર્થીનીઓનાં બિબોન્ટી કોલેજ લેવાની પ્રથા.

૭ - છાત્રાલય ભોજનાલય વિશેષતા

★ દરેક વિદ્યાર્થીનીઓને અલગ ટેબલ, મુરશી, પલંગ, ઓશીકા, ગાદી, કપાટની વ્યવસ્થા. ★ દરેક રૂમમાં લાઈટ પંખાની પુરતી સુવિધા. ★ સ્કુલ-કોલેજ રીસેસ દરમિયાન હળવા નાસ્તાની વ્યવસ્થા. ★ અદ્યતન છાત્રાલય બિલ્ડિંગ. ★ શુદ્ધ પાણી માટે કુલર, ફીલ્ટર, પ્યુરીફાયરની વ્યવસ્થા. ★ શિયાળામાં ગરમ પાણી માટે સોલાર અને ઓઈલરની વ્યવસ્થા. ★ ડાઈનિંગ ટેબલ સાથે ભોજન વ્યવસ્થા. ★ કેમ્પસમાં નિઃશુલ્ક પ્રાથમરી હેલ્થ સેન્ટરની વ્યવસ્થા. ★ કેમ્પસમાં ભંડાર, કેન્ટીન અને મોલ વ્યવસ્થા. ★ વિશાળ કોમ્યુનિટી હોલ સાથે ઓપનએર થીએટરની વ્યવસ્થા. ★ વિદ્યાર્થીનીઓને કેમ્પસ છોડવા ઉપર પ્રતિબંધ. ★ છાત્રાલયમાં સંસ્થાએ નક્કી કરેલ પેટન મુજબ યુનિકોર્મ પહેરવેલું ફરજિયાત. ★ સવારે નિયમિત અંક સરકાર. ★ દરેકને શાળી, વાટકો, ગ્લાસ, ડોલ, ટબની વ્યવસ્થા. ★ સંસ્થાએ નક્કી કરેલ કલર ડિઝાઈન મુજબનાં ચાદર, ઓછાડ, ઓશીકા, કવર ખરીદવા ફરજિયાત. ★ રવિવારે પિકનિકની સુવિધા. ★ સંસ્થાએ નિયત કરેલ ત્રણ માટેનું ખાસ મેનું. ★ વાસણ, કપડા, ઘોલાઈ અને ઈસ્ત્રીની વ્યવસ્થા. ★ પોસ્ટિક આહાર અને વિવિધતા સભર ભોજનાલયનું મેનું. ★ વિવિધ દૈનિક પત્ર અને વિધીયોક્ત ઉપલબ્ધ. ★ વિદ્યાર્થીની દ્વારા ભોજનાલય મેનુ ફીબેંકની પ્રથા. ★ વાલી મુલાકાત માટે નિયત શિડ્યુલ.

૯ - ૨૨૬ કોર્સ ડી અને લવાજમ ૨૧-૨૨

| ક્રમ | વિગત | મિડીયમ | માસીક | છમાસિક | વાર્ષિક | ક્રમ | વિગત | મિડીયમ | માસીક | છમાસિક | વાર્ષિક |
|------|----------------------------|--------|-------|--------|---------|------|----------------------------|--------|-------|--------|---------|
| ૧ | ICSE પ્રિ-પ્રાય. LKG-HKG | EM | ૩૭૫ | ૨૨૫૦ | ૪૫૦૦ | ૨૪ | M.Sc. કોલેજ(MB & BT) | EM | --- | ૨૦૦૦૦ | ૪૦૦૦૦ |
| ૨ | ICSE લો.પ્રાય. ધો. ૧ થી ૫ | EM | ૫૭૫ | ૩૪૫૦ | ૬૯૦૦ | ૨૫ | M.Sc. (IT) કોલેજ | EM | --- | ૧૮૦૦૦ | (૪૦૦૦૦) |
| ૩ | ICSE અ.પ્રાય. ધો. ૬ થી ૮ | EM | --- | ૪૩૦૦ | ૮૬૦૦ | | | | | | ૩૬૦૦૦ |
| ૪ | ICSE સેકન્ડરી ધો. ૯-૧૦ | EM | --- | ૫૦૦૦ | ૧૦૦૦૦ | ૨૬ | B.Ed. કોલેજ | GM | --- | ૨૦૦૦૦ | (૪૦૦૦૦) |
| ૫ | GSEB લો.પ્રાય. ધો. ૧ થી ૫ | EM | ૪૭૫ | ૨૮૫૦ | ૫૭૦૦ | | | | | | ૪૦૦૦૦ |
| ૬ | GSEB અ.પ્રાય. ધો. ૬ થી ૮ | EM | --- | ૩૫૦૦ | ૭૦૦૦ | ૨૭ | M.Ed. કોલેજ | GM | --- | ૧૫૦૦૦ | (૪૦૦૦૦) |
| ૭ | GSEB સેકન્ડરી ધો. ૯-૧૦ | EM | --- | (૪૩૦૦) | (૮૬૦૦) | | | | | | ૩૦૦૦૦ |
| | | | | ૧૦૦ | ૨૦૦ | ૨૮ | P.T.C. કોલેજ | EM | --- | ૫૦૦૦ | (૨૦૦૦૦) |
| ૮ | GSEB ધો. ૧૧-૧૨ કોમર્સ | EM | --- | ૫૪૦૦ | ૧૦૮૦૦ | | | | | | ૧૦૦૦૦ |
| ૯ | GSEB ધો. ૧૧-૧૨ સાયંસ | EM | --- | ૧૦૨૦૦ | ૨૦૪૦૦ | ૨૯ | M.C.A. કોલેજ | EM | --- | ૨૨૫૦૦ | (૫૪૦૦૦) |
| ૧૦ | ગુજરાતી બાલમંદિર વર્ષ ૧-૨ | GM | ૧૮૫ | ૧૧૧૦ | ૨૨૨૦ | | | | | | ૪૫૦૦૦ |
| ૧૧ | પ્રાથમિક ધો. ૧ થી ૫ | GM | ૩૪૦ | ૨૦૪૦ | ૪૦૮૦ | ૩૦ | M.B.A. કોલેજ | EM | --- | ૨૨૫૦૦ | (૧૮૦૦૦) |
| ૧૨ | ઉચ્ચ. પ્રાથમિક ધો. ૬ થી ૮ | GM | --- | ૨૪૦૦ | ૪૮૦૦ | | | | | | ૪૫૦૦૦ |
| ૧૩ | માધ્યમિક ધો. ૯ અને ૧૦ | GM | --- | (૨૮૫૦) | (૫૭૦૦) | | | | | | ૨૨૦૦૦ |
| | | | | ૧૦૦ | ૨૦૦ | ૩૧ | i-MBA કોલેજ (UG) | EM | --- | ૧૧૦૦૦ | (૩૨૦૦૦) |
| ૧૪ | ઉ.માધ્ય. ધો. ૧૧-૧૨ આર્ટ્સ | GM | --- | ૩૨૦૦ | ૬૪૦૦ | | | | | | ૨૨૦૦૦ |
| ૧૫ | ઉ.માધ્ય. ધો. ૧૧-૧૨ કોમર્સ | GM | --- | ૩૫૦૦ | ૭૦૦૦ | ૩૨ | i-MBA કોલેજ (PG) | EM | --- | ૧૫૦૦૦ | (૬૦૦૦૦) |
| ૧૬ | ઉ.માધ્ય. ધો. ૧૧-૧૨ સાયંસ | GM | --- | ૧૦૨૦૦ | ૨૦૪૦૦ | | | | | | ૩૦૦૦૦ |
| ૧૭ | આર્ટ્સ કોલેજ | EM | --- | ૫૧૦૦ | ૧૦૨૦૦ | ૩૩ | B.Pharm. કોલેજ | EM | --- | ૨૮૨૦૦ | (૬૫૦૦૦) |
| ૧૮ | કોમર્સ કોલેજ (EM & GM) | EM | --- | ૬૬૫૦ | ૧૩૩૦૦ | | | | | | ૫૬૪૦૦ |
| ૧૯ | સાયંસ કોલેજ(એપ્લ. & બેઝીક) | EM | --- | ૯૮૫૦ | ૧૯૭૦૦ | ૩૪ | M.Pharm. કોલેજ | EM | --- | ૨૮૭૫૦ | (૧૦૭૦૦) |
| ૨૦ | B.C.A. કોલેજ | EM | --- | ૯૮૫૦ | ૧૯૭૦૦ | | | | | | ૫૭૫૦૦ |
| ૨૧ | B.B.A. કોલેજ | EM | --- | ૭૫૦૦ | ૧૫૦૦૦ | ૩૫ | છાત્રાલય લવાજમ ધો. ૬ થી ૮ | --- | --- | ૮૦૫૦ | ૧૮૧૦૦ |
| ૨૨ | M.A. કોલેજ (EM & GM) | EM | --- | ૫૦૦૦ | ૧૦૦૦૦ | ૩૬ | છાત્રાલય લવાજમ ધો. ૯ થી ૧૨ | --- | --- | ૧૦૨૫૦ | ૨૦૫૦૦ |
| ૨૩ | M.Com. કોલેજ (EM & GM) | EM | --- | ૭૫૦૦ | ૧૫૦૦૦ | ૩૭ | છાત્રાલય લવાજમ FY થી PG | --- | --- | ૧૦૮૦૦ | ૨૧૮૦૦ |

નોંધ:- (૧) કપડા બુલાઈ, ઈસ્ત્રી અને વાસણ સહાઈની ફી સુવિધા. (૨) મોનિંગ-ઈવનીંગ ટ્યુશન અને કોમ્પ્યુટર ક્લાસની ફી સુવિધા. (૩) ડેઈલી ટેસ્ટ, સીપીટેડલી ટેસ્ટ, રીડિંગ-રાઈટિંગની ફી સુવિધા. (૪) KG થી ધો. ૬ માસિક ફીજ ની પ્રથા. (૫) ધો. ૬ થી PG સ્કુલ કોલેજ છમાસીક ફીજ- છમાસીક લવાજમની પ્રથા. (૬) નવા પ્રવેશ માટે એડમીશન ફી રૂા. ૧૦૦/- વસુલવાની પ્રથા રહેશે. (૭) નવા પ્રવેશ રદમાં ભરેલ છમાસીક ફીજ અને ભરેલ છમાસીક લવાજમમાં અર્ધી અર્ધી રકમ પરત થશે. (૮) નવા પ્રવેશ લીધા બાદ હાજર થયા હોય કે ન થયા હોય-એક દિવસ આયા હોય કે અર્ધુ ક્વાર્ટર આયા હોય અર્ધી ફીજ-અર્ધુ લવાજમ પરત થશે. (૯) અર્ધુ ક્વાર્ટર આયા બાદ ભરેલ ફીજ કે લવાજમ પરત થશે નહીં. (૧૦) ઉપરોક્ત પત્રકમાં દર્શાવેલ ફીજથી વધારાની રકમ અન્ય કોઈ મુદ્દાને લેવાની સંસ્થામાં પ્રથા નથી. (૧૧) પ્રોફેશનલ કોલેજમાં દર્શાવેલ ફીજ સંસ્થાની રાહત બાદની ફીજ છે અને કોસમાં દર્શાવેલ ફીજ વર્ષ ૨૦-૨૧ ની સરકારશ્રીએ મંજૂર કરેલ ફીજ છે. (૧૨) વર્ષ ૨૧-૨૨ ની પ્રોફેશનલ કોર્સની ફીજ રીકન્સ્ટ્રક્શન પ્રક્રિયા FRC માં ચાલુ છે.

૧૦ - ક્વાર્ટરલી એકઝામ & વેકેશન શેડ્યુલ

| ક્વાર્ટર-૧ - દિવસ-૮૩ - જન્માષ્ટમી મિડટર્મ-૮ |
|--|
| <ul style="list-style-type: none"> તા. ૦૭/૦૬/૨૦૨૧ સોમવાર - ઉનાળુ વેકેશન ખુલશે. તા. ૨૪/૦૮/૨૧ મંગળવાર થી તા. ૨૮/૦૮/૨૧ શનિવાર - ફર્સ્ટ ક્વાર્ટર એકઝામ. તા. ૨૯/૦૮/૨૧ રવિવાર થી તા. ૦૫/૦૯/૨૧ રવિવાર - જન્માષ્ટમી મિડટર્મ. |
| ક્વાર્ટર-૨ - દિવસ-૫૫ - દિવાળી વેકેશન-૨૧ |
| <ul style="list-style-type: none"> તા. ૦૬/૦૯/૨૧ સોમવાર - જન્માષ્ટમી વેકેશન ખુલશે. તા. ૨૬/૧૦/૨૧ મંગળવાર થી તા. ૩૦/૧૦/૨૧ શનિવાર - સેકન્ડ ક્વાર્ટર એકઝામ. તા. ૦૧/૧૧/૨૧ સોમવાર થી તા. ૨૧/૧૧/૨૧ રવિવાર - દિવાળી વેકેશન. |
| ક્વાર્ટર-૩ - દિવસ-૪૮ - સંક્રાંત મિડટર્મ-૮ |
| <ul style="list-style-type: none"> તા. ૨૨/૧૧/૨૧ સોમવાર - દિવાળી વેકેશન ખુલશે. તા. ૦૪/૦૧/૨૨ મંગળવાર થી તા. ૦૮/૦૧/૨૨ શનિવાર-થર્ડ ક્વાર્ટર એકઝામ તા. ૦૯/૦૧/૨૨ રવિવાર થી તા. ૧૬/૦૧/૨૨ રવિવાર - સંક્રાંત મિડટર્મ. |
| ક્વાર્ટર-૪ - દિવસ-૯૬ - સિગ્લે તેષાસી-૧૪ |
| <ul style="list-style-type: none"> તા. ૧૭/૦૧/૨૨ સોમવાર - સંક્રાંત વેકેશન ખુલશે. તા. ૧૪/૦૪/૨૨ ગુરુવાર થી તા. ૨૩/૦૪/૨૨ શનિવાર-એન્યુઅલ એકઝામ તા. ૦૭/૦૫/૨૨ શનિવાર એન્યુઅલ એકઝામ પરિણામ તા. ૦૯/૦૫/૨૨ સોમવાર થી તા. ૧૨/૦૬/૨૨ રવિવાર - ઉનાળુ વેકેશન |

નોંધ:- (૧) ક્વાર્ટરલી અને એન્યુઅલ એકઝામનું છેલ્લુ પેપર સવારે ૭ થી ૧૦ રહેશે પરંતુ હોસ્ટેલની વિદ્યાર્થીની પુરતુ એક કલાક વહેલું રહેશે અને તેમને એક કલાક વહેલા જવાની છુટ રહેશે. (૨) પરીક્ષાનાં છેલ્લા દિવસે પેપર લખાઈ ગયા બાદ વિદ્યાર્થીનીને વર્ગખંડ છોડવાની છુટ રહેશે. (૩) પરીક્ષાનાં છેલ્લા દિવસે ટીચીંગ સ્ટાફનો સમય સવારે ૬ થી ૧૨ નો રહેશે. (૪) દરેક વેકેશન ખુલ્યાનાં આઠમા દિવસે પરિણામ અને કલાસ રેન્કર, વિષય રેન્કર અભિવાદન રહેશે. (૫) દરેક વર્ગમાં છેલ્લા તાસમાં વર્ગ શિક્ષકનાં હસ્તે ગુલાબનાં ફુલ થી કલાસ રેન્કર અને વિષય રેન્કરનું અભિવાદન થશે.

૧૧ - સહઅભ્યાસિક પ્રવૃત્તિ શેડ્યુલ

| ક્વાર્ટર-૧ |
|--|
| <ul style="list-style-type: none"> તા. ૧૨/૦૬/૨૧ શનિવારે રાત્રે ૯ થી ૧૧:૩૦ - સત્ર શુભારંભ તા. ૧૮-૧૯/૦૬/૨૧ શુક્રવાર-શનિવાર સવારે ૭ થી સાંજનાં ૫ - ખેલ-કુદ સ્પર્ધા તા. ૦૨-૦૩/૦૭/૨૧ શુક્રવાર-શનિવાર સવારે ૭ થી રાત્રે ૧૧ - સાહિત્યિક અને કલા સ્પર્ધા તા. ૧૬-૧૭/૦૭/૨૧ શુક્રવાર-શનિવાર સવારે ૭ થી રાત્રે ૧૧ - ગીતસંગીત સ્પર્ધા તા. ૩૦-૩૧/૦૭/૨૧ શુક્રવાર-શનિવાર સવારે ૭ થી રાત્રે ૧૧ - સાંસ્કૃતિક સ્પર્ધા તા. ૧૫/૦૮/૨૧ રવિવાર સવારે ૮:૩૦ કલાકે - ઈન્ડીપેન્ડન્સ ડે - ધ્વજવંદન |
| ક્વાર્ટર-૨ |
| <ul style="list-style-type: none"> તા. ૧૩/૦૮/૨૧ સોમવાર સવારે ૭ થી સાંજે ૭ - શિક્ષક દિન(૦૫/૦૮/૨૧) તા. ૧૪/૦૮/૨૧ મંગળવાર છેલ્લા તાસમાં - હિન્દી દિન તા. ૧૮/૦૮/૨૧ શનિવાર રાત્રે ૯ થી ૧૧:૩૦ - નાટ્ય-શો તા. ૨૪-૨૫/૦૮/૨૧ શુક્રવાર-શનિવાર સવારે ૭:૩૦ થી ૧૨ - પિકનિક ઉજ્જણી તા. ૦૯/૧૦/૨૧ શનિવાર રાત્રે ૯ થી ૧૧:૩૦ - લોકસાહિત્યનો ડાયરો |
| ક્વાર્ટર-૩ |
| <ul style="list-style-type: none"> તા. ૦૫/૧૧/૨૧ શુક્રવાર સાંજે ૪:૩૦ થી ૫:૩૦ - સ્નેહ મિલન તા. ૧૮/૧૨/૨૧ શનિવાર સવારે ૪:૧૫ થી રાત્રે ૧૨:૧૫ - વન ડે ટુર પાર્ટ-૧ તા. ૧૯/૧૨/૨૧ રવિવાર સવારે ૪:૧૫ થી રાત્રે ૧૨:૧૫ - વન ડે ટુર પાર્ટ-૨ તા. ૩૧/૧૨/૨૧ શુક્રવાર સવારે ૧૦:૩૦ થી ૫:૩૦ - ડ્રામ્ - ડે સ્પર્ધા તા. ૩૧/૧૨/૨૧ શુક્રવાર રાત્રે ૭ થી ૧૧ - ડ્રામ્ ફીલ્મ સોંગ-ફીલ્મ ડાન્સ સ્પર્ધા |
| ક્વાર્ટર-૪ |
| <ul style="list-style-type: none"> તા. ૨૬/૦૧/૨૨ બુધવાર સવારે ૯:૦૦ કલાકે - રીપબ્લીક ડે ધ્વજવંદન તા. ૨૬/૦૧/૨૨ બુધવારે સવારે ૯:૧૫ કલાક થી ૧૨:૦૦ - માર્ચ પાસ્ટ અને કવાયત તા. ૩૦/૦૧/૨૨ રવિવાર સવારે ૧૧ થી ૧૧:૦૨ - શહિદ દિન (બે મિનિટ મીન) તા. ૦૫/૦૨/૨૨ શનિવાર સાંજનાં ૯ થી ૧૧:૩૦ - મ્યુઝિકલ પાર્ટી તા. ૧૯/૦૨/૨૨ શનિવાર સવારે ૧૦:૦૦ થી ૦૫:૦૦ - સિલ્વર મેડલ વિતરણ તા. ૧૭/૦૩/૨૨ રવિવાર સવારે ૧૦ થી ૧૨ - ફાનનલ ધર સ્ટુડન્ટ્સ વિદ્યાલય ભાગ-૧ - સ્કુલ તા. ૧૭/૦૩/૨૨ રવિવાર બપોરે ૩ થી ૫ - ફાનનલ ધર સ્ટુડન્ટ્સ વિદ્યાલય ભાગ-૨ - કોલેજ તા. ૨૧/૦૪/૨૨ ગુરુવાર રાત્રે ૯ થી ૧૧:૩૦ - સત્ર સમાપન તા. ૦૬/૦૫/૨૨ શુક્રવાર ૪:૦૦ થી ૫:૦૦ - સ્ટાફ આભાર પ્રસ્તાવ |

નોંધ:- (૧) દર વર્ષે ૨૫ મી ડિસેમ્બર આસપાસનાં રવિવારે સવારે ૯ થી ૨ વાલીસમેલનનું ફંક્શન આયોજીત થશે. બપોરે ૨ થી ૫ એલ્યુમની મિટીંગ રહેશે. (૨) ખેલ-કુદ સ્પર્ધા, સાહિત્યિક-કલા સ્પર્ધા, ગીત-સંગીત સ્પર્ધા, સાંસ્કૃતિક સ્પર્ધા, પિકનિક, વન ડે ટુર, લોકસાહિત્યનો ડાયરો, સિલ્વર મેડલ વિતરણ અને મ્યુઝિકલ પાર્ટી નો કાર્યક્રમ માટે કાયમી ધોરણે શુક્રવાર - શનિવાર ફિક્સ રહેશે.

૧૨ - સ્થાનિક પરીક્ષા કાર્યક્રમ સ્કૂલ ૨૧-૨૨

ઇંગ્લીશ મિડીયમ સ્કૂલ

| | | | | | |
|------------------------|------------------|-------------------|------------------|-------------------|------------------|
| ફર્સ્ટ ક્વાર્ટર | ૨૪/૦૮/૨૧ મંગળવાર | ૨૫/૦૮/૨૧ બુધવાર | ૨૬/૦૮/૨૧ ગુરુવાર | ૨૭/૦૮/૨૧ શુક્રવાર | ૨૮/૦૮/૨૧ શનિવાર |
| એકઝામ | ૧૦૫થી ૧૨૫ | ૧૦૫થી ૧૨૫ | ૧૦૫થી ૧૨૫ | ૧૦૫થી ૧૨૫ | ૧૦૫થી ૧૨૫ |
| સેમ. - I | ૨૧/૧૦/૨૧ ગુરુવાર | ૨૨/૧૦/૨૧ શુક્રવાર | ૨૩/૧૦/૨૧ શનિવાર | ૨૪/૧૦/૨૧ સોમવાર | ૨૫/૧૦/૨૧ મંગળવાર |
| એકઝામ | ૧૦૫થી ૧૦૫ | ૧૦૫થી ૧૦૫ | ૧૦૫થી ૧૦૫ | ૧૦૫થી ૧૦૫ | ૧૦૫થી ૧૦૫ |
| થર્ડ ક્વાર્ટર | ૦૪/૦૧/૨૨ મંગળવાર | ૦૫/૦૧/૨૨ બુધવાર | ૦૬/૦૧/૨૨ ગુરુવાર | ૦૭/૦૧/૨૨ શુક્રવાર | ૦૮/૦૧/૨૨ શનિવાર |
| એકઝામ | ૧૦૫થી ૧૨૫ | ૧૦૫થી ૧૨૫ | ૧૦૫થી ૧૨૫ | ૧૦૫થી ૧૨૫ | ૧૦૫થી ૧૨૫ |
| સેમ. - II | ૧૪/૦૪/૨૨ ગુરુવાર | ૧૫/૦૪/૨૨ શુક્રવાર | ૧૬/૦૪/૨૨ શનિવાર | ૧૭/૦૪/૨૨ સોમવાર | ૧૮/૦૪/૨૨ મંગળવાર |
| એકઝામ | ૧૦૫થી ૧૦૫ | ૧૦૫થી ૧૦૫ | ૧૦૫થી ૧૦૫ | ૧૦૫થી ૧૦૫ | ૧૦૫થી ૧૦૫ |

| ICSE | | | | | | | | | | | |
|---------------|--------------------|------------|-------|--------------|-----------|----------------|-----------|------------------|---------|----------|--|
| L.K.G.-UKG. | --- | --- | --- | English Env. | GK Hindi | Hindi Gujarati | Maths HPE | Drawing Computer | --- | --- | |
| Std. - 1-2 | English | Eng. Gram. | Maths | Science | SST | Hindi | Gujarati | Comp./HPE | Drawing | --- | |
| Std. - 3 to 5 | English Eng. Lite. | Eng. Gram. | Maths | Physics | Chemistry | Hindi | Hindi | His.&Civ. | Drawing | --- | |
| Std. - 6 to 8 | Eng. Lite. | Gram. | Maths | Physics | Chemistry | Biology | Biology | His.&Civ. | Hindi | Gujarati | |
| Std. - 9-10 | --- | --- | --- | --- | --- | --- | --- | --- | --- | --- | |

| GSEB | | | | | | | | | | | |
|-----------------|---------|-----------|---------|--------------|------------|--------------|------------|-------------|----------|----------|--|
| Std. 1-2 | English | Eng. Gra. | Maths | G.K. Env. | Hindi G.K. | Gujarati | HPE/Comp. | Drawing | --- | --- | |
| Std. 3 to 5 | English | Eng. Gra. | Maths | Sci. & Tech. | S.Science | Hindi | Gujarati | HPE / Comp. | Drawing | --- | |
| Std. 6 to 8 | English | Eng. Gra. | Maths | Sci. & Tech. | Hindi | Gujarati | Sanskrit | Comp. | --- | Drawing | |
| Std. 9 | --- | --- | --- | S.Science | Maths | Sci. & Tech. | S. Science | HPE | Computer | Sanskrit | |
| Std. 10 | --- | --- | --- | English | Statistics | English | Gujarati | Computer | --- | --- | |
| Std. 11-12 Com. | --- | --- | --- | B.A. | Physics | SPCC | Bio./Maths | Computer | --- | --- | |
| Std. 11-12 Sci. | --- | --- | Account | --- | --- | --- | --- | --- | --- | --- | |

નોંધ:-(૧) EM(ICSE) Std. 6, 7, 8 માં Drawing, Computer & HPE પેપર વચ્ચેની રજામાં અથવા પરીક્ષાના આગલા દિવસે એડજસ્ટ કરવું. (૨) EM(GSEB) Std. 9 માં Drawing પેપર વચ્ચેની રજામાં અથવા પરીક્ષાના આગલા દિવસે એડજસ્ટ કરવું. (૩) EM(ICSE-GSEB) Std. 9-10 તથા EM(GSEB) Std. 11-12 Com.-Sci. માં સેમેસ્ટર પદ્ધતિ ન હોય સેમ.-I એકઝામ સેકન્ડ ક્વાર્ટર એકઝામ ગણતરી અને રોજનાં બે પેપર ગોઠવવા. (૪) EM(GSEB) Std. 11-12 Com.-Sci. સ્કૂલ બપોર પાછી હોય પેપર ગુજરાતી મિડીયમ સમય યમાબદ્ધ ગોઠવવાના રહેશે.

પ્રાથમિક-મિડલ સ્કૂલ

| | | | | | | | | | | |
|------------------------|------------------|-------------------|------------------|-------------------|------------------|---------------|--------|-------------------|-------------------|----|
| ફર્સ્ટ ક્વાર્ટર | ૨૪/૦૮/૨૧ મંગળવાર | ૨૫/૦૮/૨૧ બુધવાર | ૨૬/૦૮/૨૧ ગુરુવાર | ૨૭/૦૮/૨૧ શુક્રવાર | ૨૮/૦૮/૨૧ શનિવાર | | | | | |
| એકઝામ | ૧ થી ૩ | ૪ થી ૬ | ૧ થી ૩ | ૪ થી ૬ | ૭ થી ૯ | | | | | |
| સેમ. - I | ૨૧/૧૦/૨૧ ગુરુવાર | ૨૨/૧૦/૨૧ શુક્રવાર | ૨૩/૧૦/૨૧ શનિવાર | ૨૪/૧૦/૨૧ સોમવાર | ૨૫/૧૦/૨૧ મંગળવાર | | | | | |
| એકઝામ | ૧ થી ૪ | ૧ થી ૪ | ૧ થી ૪ | ૧ થી ૪ | ૧ થી ૪ | | | | | |
| થર્ડ ક્વાર્ટર | ૦૪/૦૧/૨૨ મંગળવાર | ૦૫/૦૧/૨૨ બુધવાર | ૦૬/૦૧/૨૨ ગુરુવાર | ૦૭/૦૧/૨૨ શુક્રવાર | ૦૮/૦૧/૨૨ શનિવાર | | | | | |
| એકઝામ | ૧ થી ૩ | ૪ થી ૬ | ૧ થી ૩ | ૪ થી ૬ | ૭ થી ૯ | | | | | |
| સેમ. - II | ૧૪/૦૪/૨૨ ગુરુવાર | ૧૫/૦૪/૨૨ શુક્રવાર | ૧૬/૦૪/૨૨ શનિવાર | ૧૭/૦૪/૨૨ સોમવાર | ૧૮/૦૪/૨૨ મંગળવાર | | | | | |
| એકઝામ | ૧ થી ૪ | ૧ થી ૪ | ૧ થી ૪ | ૧ થી ૪ | ૧ થી ૪ | | | | | |
| બાલ.- ૧-૨ | -- | -- | અંગ્રેજી | શા.શિ. | ગુજરાતી | ઈતર પ્રવૃત્તિ | ગણિત | સંગીત | -- | -- |
| ધો.- ૧-૨ | -- | -- | હિન્દી | જી.કે. | અંગ્રેજી | ગુજરાતી | ગણિત | શા.શિ./કોમ્પ્યુટર | ચિત્ર | -- |
| ધો.- ૩-૪ | -- | પર્યાવરણ | હિન્દી | જી.કે. | અંગ્રેજી | ગુજરાતી | ગણિત | શા.શિ./કોમ્પ્યુટર | ચિત્ર | -- |
| ધો.- ૫ | -- | -- | હિન્દી | પર્યાવરણ | અંગ્રેજી | ગુજરાતી | ગણિત | શા.શિ./કોમ્પ્યુટર | ચિત્ર | -- |
| ધો.- ૬ થી ૮ | ચિત્ર | ગણિત | વિજ્ઞાન & ટેક. | અંગ્રેજી | સા. વિજ્ઞાન | ગુજરાતી | હિન્દી | સંસ્કૃત | શા.શિ./કોમ્પ્યુટર | -- |

માધ્યમિક સ્કૂલ

| | | | | | |
|------------------------|------------------|-------------------|------------------|-------------------|------------------|
| ફર્સ્ટ ક્વાર્ટર | ૨૪/૦૮/૨૧ મંગળવાર | ૨૫/૦૮/૨૧ બુધવાર | ૨૬/૦૮/૨૧ ગુરુવાર | ૨૭/૦૮/૨૧ શુક્રવાર | ૨૮/૦૮/૨૧ શનિવાર |
| એકઝામ | ૭ થી ૯ | ૧૦:૩૦ થી ૧૨:૩૦ | ૭ થી ૯ | ૧૦:૩૦ થી ૧૨:૩૦ | ૭ થી ૯ |
| સેકન્ડ ક્વાર્ટર | ૨૬/૧૦/૨૧ મંગળવાર | ૨૭/૧૦/૨૧ બુધવાર | ૨૮/૧૦/૨૧ ગુરુવાર | ૨૯/૧૦/૨૧ શુક્રવાર | ૩૦/૧૦/૨૧ શનિવાર |
| એકઝામ | ૭ થી ૯ | ૧૦:૩૦ થી ૧૨:૩૦ | ૭ થી ૯ | ૧૦:૩૦ થી ૧૨:૩૦ | ૭ થી ૯ |
| થર્ડ ક્વાર્ટર | ૦૪/૦૧/૨૨ મંગળવાર | ૦૫/૦૧/૨૨ બુધવાર | ૦૬/૦૧/૨૨ ગુરુવાર | ૦૭/૦૧/૨૨ શુક્રવાર | ૦૮/૦૧/૨૨ શનિવાર |
| એકઝામ | ૭ થી ૯ | ૧૦:૩૦ થી ૧૨:૩૦ | ૭ થી ૯ | ૧૦:૩૦ થી ૧૨:૩૦ | ૭ થી ૯ |
| એન્યુઅલ | ૧૪/૦૪/૨૨ ગુરુવાર | ૧૫/૦૪/૨૨ શુક્રવાર | ૧૬/૦૪/૨૨ શનિવાર | ૧૭/૦૪/૨૨ સોમવાર | ૧૮/૦૪/૨૨ મંગળવાર |
| એકઝામ | ૭ થી ૧૦ | ૭ થી ૧૦ | ૭ થી ૧૦ | ૭ થી ૧૦ | ૭ થી ૧૦ |
| ધોરણ ૯ | ગણિત | હિન્દી | સા.વિજ્ઞાન | અંગ્રેજી | વિજ્ઞાન & ટેક. |
| ધોરણ ૧૦ | --- | --- | --- | ગણિત | સા. વિજ્ઞાન |

નોંધ:-(૧) ધો. ૯ માં છેલ્લા દિવસનું ચિત્રનું પેપર વચ્ચેની રજામાં અથવા પરીક્ષાના આગલા દિવસે એડજસ્ટ કરવું.

ઉ.મા. સ્કૂલ

| | | | | | |
|-------------------------|------------------|-------------------|------------------|-------------------|------------------|
| ફર્સ્ટ ક્વાર્ટર | ૨૪/૦૮/૨૧ મંગળવાર | ૨૫/૦૮/૨૧ બુધવાર | ૨૬/૦૮/૨૧ ગુરુવાર | ૨૭/૦૮/૨૧ શુક્રવાર | ૨૮/૦૮/૨૧ શનિવાર |
| એકઝામ | ૧ થી ૩ | ૪ થી ૬ | ૧ થી ૩ | ૪ થી ૬ | ૭ થી ૯ |
| સેકન્ડ ક્વાર્ટર | ૨૬/૧૦/૨૧ મંગળવાર | ૨૭/૧૦/૨૧ બુધવાર | ૨૮/૧૦/૨૧ ગુરુવાર | ૨૯/૧૦/૨૧ શુક્રવાર | ૩૦/૧૦/૨૧ શનિવાર |
| એકઝામ | ૧ થી ૩ | ૪ થી ૬ | ૧ થી ૩ | ૪ થી ૬ | ૭ થી ૯ |
| થર્ડ ક્વાર્ટર | ૦૪/૦૧/૨૨ મંગળવાર | ૦૫/૦૧/૨૨ બુધવાર | ૦૬/૦૧/૨૨ ગુરુવાર | ૦૭/૦૧/૨૨ શુક્રવાર | ૦૮/૦૧/૨૨ શનિવાર |
| એકઝામ | ૧ થી ૩ | ૪ થી ૬ | ૧ થી ૩ | ૪ થી ૬ | ૭ થી ૯ |
| એન્યુઅલ | ૧૪/૦૪/૨૨ ગુરુવાર | ૧૫/૦૪/૨૨ શુક્રવાર | ૧૬/૦૪/૨૨ શનિવાર | ૧૭/૦૪/૨૨ સોમવાર | ૧૮/૦૪/૨૨ મંગળવાર |
| એકઝામ | ૧ થી ૩ | ૧ થી ૩ | ૧ થી ૩ | ૧ થી ૩ | ૧ થી ૩ |
| ધો ૧૧-૧૨(આર્ટ્સ) | PT પ્રેક્ટીકલ | અર્થશાસ્ત્ર | સમાજશાસ્ત્ર | તત્ત્વજ્ઞાન | મનોવિજ્ઞાન |
| ધો ૧૧-૧૨(સાઇન્સ) | PT પ્રેક્ટીકલ | એકાઉન્ટ | સ્ટેટીસ્ટીક્સ | ગુજરાતી | SPCC |
| ધો ૧૧-૧૨(સાઇન્સ) | ફીજીક્સ-૧ | ફીજીક્સ-૨ | કેમિસ્ટ્રી-૧ | કેમિસ્ટ્રી-૨ | બાયો-ગણિત-૧ |

૧૩ - આભિક પરીક્ષા કાર્યક્રમ મેડન કોલેજ ૨૧-૨૨

મોનિંગ કોલેજ

| | | | | | |
|------------------------------|------------------|-----------------|------------------|-------------------|-----------------|
| ફર્સ્ટ ક્વાર્ટર એકઝામ | ૨૪/૦૮/૨૧ મંગળવાર | ૨૫/૦૮/૨૧ બુધવાર | ૨૬/૦૮/૨૧ ગુરુવાર | ૨૭/૦૮/૨૧ શુક્રવાર | ૨૮/૦૮/૨૧ શનિવાર |
| | ૭ થી ૯ | ૧૦:૩૦ થી ૧૨:૩૦ | ૭ થી ૯ | ૧૦:૩૦ થી ૧૨:૩૦ | ૭ થી ૯ |
| થર્ડ ક્વાર્ટર એકઝામ | ૦૪/૦૧/૨૨ મંગળવાર | ૦૫/૦૧/૨૨ બુધવાર | ૦૬/૦૧/૨૨ ગુરુવાર | ૦૭/૦૧/૨૨ શુક્રવાર | ૦૮/૦૧/૨૨ શનિવાર |
| | ૭ થી ૯ | ૧૦:૩૦ થી ૧૨:૩૦ | ૭ થી ૯ | ૧૦:૩૦ થી ૧૨:૩૦ | ૭ થી ૯:૩૦ |

Applied Science College

| | | | | | | | | | | |
|------------------|-----|-----|-----|-----|-----|--------------|--------------|-----------|----------|-----|
| B.Sc. Sem. - I | --- | --- | --- | --- | --- | BioChem.-I | BioTech.-I | Micro-I | C.S.-I | --- |
| B.Sc. Sem. - II | --- | --- | --- | --- | --- | BioChem.-II | BioTech.-II | Micro-II | C.S.-II | --- |
| B.Sc. Sem. - III | --- | --- | --- | --- | --- | BioChem.-III | BioTech.-III | Micro-III | C.S.-III | --- |
| B.Sc. Sem. - IV | --- | --- | --- | --- | --- | BioChem.-IV | BioTech.-IV | Micro-IV | C.S.-IV | --- |
| B.Sc. Sem. - V | --- | --- | --- | --- | --- | --- | Main-V | Main-VI | Main-VII | --- |
| B.Sc. Sem. - VI | --- | --- | --- | --- | --- | --- | Main-VIII | Main-IX | Main-X | --- |

Basic Science College

| | | | | | | | | | | |
|------------------|-----|-----|-----|-----|-----|-----------|-------------|--------------|----------|-----|
| B.Sc. Sem. - I | --- | --- | --- | --- | --- | Chem.-I | Physics-I | Zoo-I | STCS | --- |
| B.Sc. Sem. - II | --- | --- | --- | --- | --- | Chem.-II | Physics-II | Zoo-II | STCS | --- |
| B.Sc. Sem. - III | --- | --- | --- | --- | --- | Chem.-III | Physics-III | Math/Zoo-III | STCS | --- |
| B.Sc. Sem. - IV | --- | --- | --- | --- | --- | Chem.-IV | Physics-IV | Math/Zoo-IV | STCS | --- |
| B.Sc. Sem. - V | --- | --- | --- | --- | --- | --- | Main-V | Main-VI | Main-VII | --- |
| B.Sc. Sem. - VI | --- | --- | --- | --- | --- | --- | Main-VIII | Main-IX | Main-X | --- |

Infotech College

| | | | | | | | | | | | | |
|----------------|-----|-----|-----|-----|-----|-------------|-------------|-------------|----------------|--------------|--------------|-----|
| BCA Sem. - I | --- | --- | --- | --- | --- | Practical-I | CS | C.Lang. | Practical-II | CF & ET | NW-Inet. | --- |
| BCA Sem. - II | --- | --- | --- | --- | --- | Practical-I | DS | PHP | COA | M & S | Practical | --- |
| BCA Sem. - III | --- | --- | --- | --- | --- | SAD & SQT | C++ | Practical-I | Oracle | Word Press | Practical-II | --- |
| BCA Sem. - IV | --- | --- | --- | --- | --- | Java | C#.Net | Practical-I | NetWorking | OS-linux | Practical-II | --- |
| BCA Sem. - V | --- | --- | --- | --- | --- | --- | Practical-I | J2EE | ASP.Net | Practical-II | WST & SEO | --- |
| BCA Sem. - VI | --- | --- | --- | --- | --- | --- | --- | Android | DW & SqlServer | Practical-II | Python | --- |

આફ્ટરનૂન કોલેજ

| | | | | | |
|------------------------------|------------------|-----------------|------------------|-------------------|-----------------|
| ફર્સ્ટ ક્વાર્ટર એકઝામ | ૨૪/૦૮/૨૧ મંગળવાર | ૨૫/૦૮/૨૧ બુધવાર | ૨૬/૦૮/૨૧ ગુરુવાર | ૨૭/૦૮/૨૧ શુક્રવાર | ૨૮/૦૮/૨૧ શનિવાર |
| | ૧ થી ૩ | ૪:૪૫ થી ૬:૪૫ | ૧ થી ૩ | ૪:૪૫ થી ૬:૪૫ | ૭ થી ૯:૩૦ |
| થર્ડ ક્વાર્ટર એકઝામ | ૦૪/૦૧/૨૨ મંગળવાર | ૦૫/૦૧/૨૨ બુધવાર | ૦૬/૦૧/૨૨ ગુરુવાર | ૦૭/૦૧/૨૨ શુક્રવાર | ૦૮/૦૧/૨૨ શનિવાર |
| | ૧ થી ૩ | ૪:૪૫ થી ૬:૪૫ | ૧ થી ૩ | ૪:૪૫ થી ૬:૪૫ | ૭ થી ૯:૩૦ |

Arts College

| | | | | | | | | | | |
|---------------|-----|----------------|-------------|------------|------------|------------|--------------|--------------|-----------|-----|
| BA Sem. - I | --- | Fun.Eng.-I | Fun.Eng.-II | C.Sanskrit | Eng.-II | Sans.-I | Eng.-I | Sans.-II | C.English | --- |
| BA Sem. - II | --- | Fun. Eng. - IV | Eng.-IV | Sans.-III | Eng.-III | Sans.-IV | Fun.Eng.-III | C.Sanskrit | C.English | --- |
| BA Sem. - III | --- | Fun.Eng.-VI | Eng.-VII | Sans.-V | Eng.-VI | Sans.-VI | Eng.-V | Fun.Eng.-V | C.English | --- |
| BA Sem. - IV | --- | Fun. Eng.-III | Eng.-X | Sans.-VII | Eng.-VIII | Sans.-VIII | Eng.-IX | Fun.Eng.-VII | C.English | --- |
| BA Sem. - V | --- | --- | Eng.-XI | Eng.-XIV | Eng.-XII | Eng.-XVI | Eng.-XIII | Eng.-XV | C.English | --- |
| BA Sem. - VI | --- | --- | Eng.-XX | Eng.-XXI | Eng.-XVIII | Eng.-XXII | Eng.-XIX | Eng.-XVII | C.English | --- |

Commerce College

| | | | | | | | | | | |
|-----------------|-----|---------|---------------|---------|----------|------------|-----------|---------------|------------|-----|
| B.Com. Sem.-I | --- | English | Fin. A/C - I | BOM | SS | C.LAW - I | ENT - 1 | MIE - I | Acc. - I | --- |
| B.Com. Sem.-II | --- | English | Fin. A/C - II | BOM | SS | C.LAW - II | ENT - 2 | MIE - II | Acc. - II | --- |
| B.Com. Sem.-III | --- | --- | English | ME - I | Cor. A/C | Cost. A/C | I.T.L.P. | B.C. | Acc. - III | --- |
| B.Com. Sem.-IV | --- | --- | English | ME - II | Cor. A/C | Cost. A/C | I.T.L.P. | B.C. | Acc. - IV | --- |
| B.Com. Sem.-V | --- | --- | English | IE - I | BMS | Audit - I | Fin. Mgt. | Mgt. A/C - I | Acc. - V | --- |
| B.Com. Sem.-VI | --- | --- | English | IE - II | BMS | Audit - II | Fin. Mgt. | Mgt. A/C - II | Acc. - VI | --- |

BBA College

| | | | | | | | | | | |
|--------------|-----|--------|--------|----------|--------|--------|--------|--------|----------|-----|
| BBA Sem.-I | --- | B.M. | A/C | F.O.M. | M.E. | C.S. | FBO | E.S. | O.A.T. | --- |
| BBA Sem.-II | --- | --- | A.T.M. | E.T.C.M. | AC | E.C. | M.E. | C.S. | I.T.T. | --- |
| BBA Sem.-III | --- | P.O.M. | A/C | M.E. | B.S. | H.R.M. | F.M. | E.D.P. | C.S. | --- |
| BBA Sem.-IV | --- | --- | --- | S.B.D. | E.D.E. | M.M | C.F. | O.B. | C.C. | --- |
| BBA Sem.-V | --- | --- | A/C | D.T. | P.O.M. | B.E. | O.R. | B.L. | I.B.F.S. | --- |
| BBA Sem.-VI | --- | --- | A/C | A/C | D.T. | C.I.I. | L.A.B. | F.I.M. | A.O.R. | --- |

૧૪ - સ્કૂલ - કોલેજ વાર્ષિક ફી અને લવાજમ (લાસ્ટ કાર્ડવ યુર)

| ક્રમ | વિગત | ૧૬-૧૭ | ૧૭-૧૮ | ૧૮-૧૯ | ૧૯-૨૦ | ૨૦-૨૧ | ક્રમ | વિગત | ૧૬-૧૭ | ૧૭-૧૮ | ૧૮-૧૯ | ૧૯-૨૦ | ૨૦-૨૧ |
|------|-----------------------------------|-------|-------|-------|-------|-------|------|----------------------------|-------|-------|-------|-------|-------|
| ૧ | ICSE ધિ-પ્રાયમરી LKG-HKG | ૫૧૧૦ | ૫૭૦૦ | ૪૫૦૦ | ૪૫૦૦ | ૪૫૦૦ | ૨૧ | B.C.A. કોલેજ | ૧૮૧૦૦ | ૧૯૫૦૦ | ૧૯૫૦૦ | ૧૯૫૦૦ | ૧૯૫૦૦ |
| ૨ | ICSE લોઅર પ્રાયમરી ધો. ૧ થી ૫ | ૬૩૬૦ | ૬૯૦૦ | ૬૯૦૦ | ૬૯૦૦ | ૬૯૦૦ | ૨૨ | P.G.D.C.A. કોલેજ | ૧૩૭૦૦ | --- | --- | --- | --- |
| ૩ | ICSE અપર પ્રાયમરી ધો. ૬ થી ૮ | ૭૨૦૦ | ૮૧૦૦ | ૮૧૦૦ | ૮૧૦૦ | ૮૧૦૦ | ૨૩ | B.B.A. કોલેજ | ૧૩૭૦૦ | ૧૫૦૦૦ | ૧૫૦૦૦ | ૧૫૦૦૦ | ૧૫૦૦૦ |
| ૪ | ICSE સેકન્ડરી ધો. ૯ - ૧૦ | ૯૧૦૦ | ૧૦૦૦૦ | ૧૦૦૦૦ | ૧૦૦૦૦ | ૧૦૦૦૦ | ૨૪ | M.A. કોલેજ | ૧૦૦૦૦ | ૧૦૦૦૦ | ૧૦૦૦૦ | ૧૦૦૦૦ | ૧૦૦૦૦ |
| ૫ | GSEB લોઅર પ્રાયમરી ધો. ૧ થી ૫ | ૫૧૧૦ | ૫૭૦૦ | ૫૭૦૦ | ૫૭૦૦ | ૫૭૦૦ | ૨૫ | M.Com. કોલેજ | ૧૫૦૦૦ | ૧૫૦૦૦ | ૧૫૦૦૦ | ૧૫૦૦૦ | ૧૫૦૦૦ |
| ૬ | GSEB અપર પ્રાયમરી ધો. ૬ થી ૮ | ૬૪૦૦ | ૭૦૦૦ | ૭૦૦૦ | ૭૦૦૦ | ૭૦૦૦ | ૨૬ | M.Sc. કોલેજ (MB & BT) | ૪૦૦૦૦ | ૪૦૦૦૦ | ૪૦૦૦૦ | ૪૦૦૦૦ | ૪૦૦૦૦ |
| ૭ | GSEB સેકન્ડરી ધો. ૯ - ૧૦ | ૭૨૦૦ | ૮૧૦૦ | ૮૧૦૦ | ૮૧૦૦ | ૮૧૦૦ | ૨૭ | M.Sc. (IT) કોલેજ | ૩૦૦૦૦ | ૩૬૦૦૦ | ૩૬૦૦૦ | ૩૬૦૦૦ | ૩૬૦૦૦ |
| ૮ | GSEB ધો. ૧૧ અને ૧૨ આર્ટ્સ | --- | --- | --- | --- | --- | ૨૮ | B.Ed. કોલેજ | ૩૦૦૦૦ | ૩૦૦૦૦ | ૩૦૦૦૦ | ૩૦૦૦૦ | ૩૦૦૦૦ |
| ૯ | GSEB ધો. ૧૧ અને ૧૨ કોમર્સ | ૯૮૦૦ | ૧૦૮૦૦ | ૧૦૮૦૦ | ૧૦૮૦૦ | ૧૦૮૦૦ | ૨૯ | M.Ed. કોલેજ | ૩૦૦૦૦ | ૩૬૦૦૦ | ૩૦૦૦૦ | ૩૦૦૦૦ | ૩૦૦૦૦ |
| ૧૦ | GSEB ધો. ૧૧ અને ૧૨ સાયંસ | ૧૮૫૦૦ | ૨૦૪૦૦ | ૨૦૪૦૦ | ૨૦૪૦૦ | ૨૦૪૦૦ | ૩૦ | P.T.C. કોલેજ | ૧૦૦૦૦ | ૧૪૦૦૦ | ૧૦૦૦૦ | ૧૦૦૦૦ | ૧૦૦૦૦ |
| ૧૧ | ગુજરાતી બાલમહિર વર્ષ ૧ - ૨ | ૩૧૨૦ | ૩૪૨૦ | ૨૨૨૦ | ૨૨૨૦ | ૨૨૨૦ | ૩૧ | M.C.A. કોલેજ | ૪૨૦૦૦ | ૪૫૦૦૦ | ૪૫૦૦૦ | ૪૫૦૦૦ | ૪૫૦૦૦ |
| ૧૨ | પ્રાથમિક ધો. ૧ થી ૫ | ૩૭૨૦ | ૪૦૮૦ | ૪૦૮૦ | ૪૦૮૦ | ૪૦૮૦ | ૩૨ | M.B.A. કોલેજ | ૪૨૦૦૦ | ૪૫૦૦૦ | ૪૫૦૦૦ | ૪૫૦૦૦ | ૪૫૦૦૦ |
| ૧૩ | ઉચ્ચ. પ્રાથમિક ધો. ૬ થી ૮ | ૪૪૦૦ | ૪૮૦૦ | ૪૮૦૦ | ૪૮૦૦ | ૪૮૦૦ | ૩૩ | i - MBA કોલેજ (UG) | ૨૦૦૦૦ | ૨૨૦૦૦ | ૨૨૦૦૦ | ૨૨૦૦૦ | ૨૨૦૦૦ |
| ૧૪ | માધ્યમિક ધો. ૯ અને ૧૦ | ૫૨૦૦ | ૫૭૦૦ | ૫૭૦૦ | ૫૭૦૦ | ૫૭૦૦ | ૩૪ | i - MBA કોલેજ (PG) | ૩૦૦૦૦ | ૩૦૦૦૦ | ૩૦૦૦૦ | ૩૦૦૦૦ | ૩૦૦૦૦ |
| ૧૫ | ઉ.માધ્યમિક ધો. ૧૧ અને ૧૨ આર્ટ્સ | ૫૮૦૦ | ૬૪૦૦ | ૬૪૦૦ | ૬૪૦૦ | ૬૪૦૦ | ૩૫ | B.Pharm. કોલેજ | ૪૭૦૦૦ | ૫૬૪૦૦ | ૫૬૪૦૦ | ૫૬૪૦૦ | ૫૬૪૦૦ |
| ૧૬ | ઉ.માધ્યમિક ધો. ૧૧ અને ૧૨ કોમર્સ | --- | ૭૦૦૦ | ૭૦૦૦ | ૭૦૦૦ | ૭૦૦૦ | ૩૬ | M.Pharm. કોલેજ | ૮૦૦૦૦ | ૫૭૫૦૦ | ૫૭૫૦૦ | ૫૭૫૦૦ | ૫૭૫૦૦ |
| ૧૭ | ઉ.માધ્યમિક ધો. ૧૧ અને ૧૨ સાયંસ | ૧૮૫૦૦ | ૨૦૪૦૦ | ૨૦૪૦૦ | ૨૦૪૦૦ | ૨૦૪૦૦ | ૩૭ | છાત્રાલય લવાજમ ધો. ૬ થી ૮ | ૧૬૫૦૦ | ૧૮૧૦૦ | ૧૮૧૦૦ | ૧૮૧૦૦ | ૧૮૧૦૦ |
| ૧૮ | આર્ટ્સ કોલેજ | ૯૩૦૦ | ૧૦૨૦૦ | ૧૦૨૦૦ | ૧૦૨૦૦ | ૧૦૨૦૦ | ૩૮ | છાત્રાલય લવાજમ ધો. ૯ થી ૧૨ | ૧૮૫૦૦ | ૨૦૫૦૦ | ૨૦૫૦૦ | ૨૦૫૦૦ | ૨૦૫૦૦ |
| ૧૯ | કોમર્સ કોલેજ | ૧૨૧૦૦ | ૧૩૩૦૦ | ૧૩૩૦૦ | ૧૩૩૦૦ | ૧૩૩૦૦ | ૩૯ | છાત્રાલય લવાજમ FY થી PG | ૧૯૮૦૦ | ૨૧૮૦૦ | ૨૧૮૦૦ | ૨૧૮૦૦ | ૨૧૮૦૦ |
| ૨૦ | એલ્વાઈડ સાયંસ & બેઝીક સાયંસ કોલેજ | ૧૮૧૦૦ | ૧૯૨૦૦ | ૧૯૨૦૦ | ૧૯૨૦૦ | ૧૯૨૦૦ | | | | | | | |

નોંધ :- સરકારશ્રીનાં પરીપત્ર મુજબ Covid-19 ની કારણે ધો. ૧ થી ૧૨ સ્કૂલમાં ઉપરોક્ત વર્ષ ૨૦૨૦-૨૧ ની સ્કૂલ ફી માંથી ૨૫% ફી માફી આપેલ છે.

૧૫ - ખેલ મેળાકામ રાજ્ય વિજેતા પુરસ્કાર ૧૯-૨૦

| ક્રમ | નામ | ધોરણ | રમત | રકમ |
|------|----------------|------|------|-------|
| ૧ | તંતી ઉર્મી દી. | 10 | જુદો | ૧૦૦૦૦ |
| | | | ફૂલ | ૧૦૦૦૦ |

૧૬ - એકઝામીના કાઉન્સેલીંગ (ઈન્ડિ) ૨૧-૨૨

| ક્રમ | કાઉન્સેલીંગ કેન્દ્રી | કાઉન્સેલીંગ સોર્સ | તારીખ | સ્થળ |
|------|----------------------|-------------------|-------|------|
| | | | | |

નોંધ :- કોરોનાનાં કારણે સદર કાર્ય થયેલ નથી.

૧૭ - સ્થાનિક પરીક્ષા કાર્યક્રમ પ્રોગ્રામ કોલેજ ૨૧-૨૨

| ફર્સ્ટ ક્વાર્ટર એકઝામ | ૨૪/૦૮/૨૧ મંગળવાર | | ૨૫/૦૮/૨૧ બુધવાર | | ૨૬/૦૮/૨૧ ગુરુવાર | | ૨૭/૦૮/૨૧ શુક્રવાર | | ૨૮/૦૮/૨૧ શનિવાર | | | |
|--|------------------|-----------------|-----------------|-----------------|--------------------|----------------|-------------------|---------------------|--------------------------------|-------------------|----------------|----------------|
| | ૭ થી ૯ | ૧૦:૩૦ થી ૧૨:૩૦ | ૭ થી ૯ | ૧૦:૩૦ થી ૧૨:૩૦ | ૭ થી ૯ | ૧૦:૩૦ થી ૧૨:૩૦ | ૭ થી ૯ | ૧૦:૩૦ થી ૧૨:૩૦ | ૭ થી ૯ | ૧૦:૩૦ થી ૧૨:૩૦ | | |
| | ૧ થી ૩ | ૪:૪૫ થી ૬:૪૫ | ૧ થી ૩ | ૪:૪૫ થી ૬:૪૫ | ૧ થી ૩ | ૪:૪૫ થી ૬:૪૫ | ૧ થી ૩ | ૪:૪૫ થી ૬:૪૫ | ૭ થી ૯ <td>૧૦:૩૦ થી ૧૨:૩૦</td> | ૧૦:૩૦ થી ૧૨:૩૦ | | |
| થર્ડ ક્વાર્ટર એકઝામ | ૦૪/૦૧/૨૨ મંગળવાર | | ૦૫/૦૧/૨૨ બુધવાર | | ૦૬/૦૧/૨૨ ગુરુવાર | | ૦૭/૦૧/૨૨ શુક્રવાર | | ૦૮/૦૧/૨૨ શનિવાર | | | |
| | ૭ થી ૯ | ૧૦:૩૦ થી ૧૨:૩૦ | ૭ થી ૯ | ૧૦:૩૦ થી ૧૨:૩૦ | ૭ થી ૯ | ૧૦:૩૦ થી ૧૨:૩૦ | ૭ થી ૯ | ૧૦:૩૦ થી ૧૨:૩૦ | ૭ થી ૯ <td>૧૦:૩૦ થી ૧૨:૩૦</td> | ૧૦:૩૦ થી ૧૨:૩૦ | | |
| | ૧ થી ૩ | ૪:૪૫ થી ૬:૪૫ | ૧ થી ૩ | ૪:૪૫ થી ૬:૪૫ | ૧ થી ૩ | ૪:૪૫ થી ૬:૪૫ | ૧ થી ૩ | ૪:૪૫ થી ૬:૪૫ | ૭ થી ૯ <td>૧૦:૩૦ થી ૧૨:૩૦</td> | ૧૦:૩૦ થી ૧૨:૩૦ | | |
| M.A. College | | | | | | | | | | | | |
| M.A. Sem-I | --- | --- | --- | --- | CCT - I | CCT - II | CCT - III | ICT - I | ECT - I | --- | | |
| M.A. Sem-II | --- | --- | --- | --- | CCT - IV | CCT - V | CCT - VI | ICT - II | ECT - II | --- | | |
| M.A. Sem-III | --- | --- | --- | --- | CCT - VII | CCT - VIII | CCT - IX | ECT - III | ECT - III | --- | | |
| M.A. Sem-IV | --- | --- | --- | --- | CCT - X | CCT - XI | CCT - XII | ECT - IV | ECT - IV | --- | | |
| M.Com. College | | | | | | | | | | | | |
| M.Com. Sem.-I | --- | --- | --- | --- | B.R. | M.E. | A/C For Mgt. | F.M. | MS&C(P.D.) | --- | | |
| M.Com. Sem.-II | --- | --- | --- | --- | G.S.M. | M.M. | C.F.R. | I.B. | B.L. | --- | | |
| M.Com. Sem.-III | --- | --- | --- | --- | BRA | Ad.Corp.A/C | Ad. Cost A/C | Ad. Cost & Fin. A/C | Ad. Mgt A/C | --- | | |
| M.Com. Sem.-IV | --- | --- | --- | --- | WCD | Ad. Cost A/C | O.B. | Ad. Cost & Mgt AC | Int. A/C | --- | | |
| M.Sc. College (Micro) | | | | | | | | | | | | |
| M.Sc. Sem.-I | --- | --- | --- | --- | --- | MB-101 | MB-102 | MB-103 | MB-104 | --- | | |
| M.Sc. Sem.-II | --- | --- | --- | --- | --- | MB-207 | MB-208 | MB-209 | MB-210 | --- | | |
| M.Sc. Sem.-III | --- | --- | --- | --- | --- | --- | MB-313 | MB-314 | MB-316 | --- | | |
| M.Sc. Sem.-IV | --- | --- | --- | --- | --- | --- | MB-419 | MB-420 | MB-423 | --- | | |
| M.Sc. College (B.T.) | | | | | | | | | | | | |
| M.Sc. Sem.-I | --- | --- | --- | --- | --- | BT-101 | BT-102 | BT-103 | BT-104 | --- | | |
| M.Sc. Sem.-II | --- | --- | --- | --- | --- | BT-206 | BT-207 | BT-208 | BT-209 | --- | | |
| M.Sc. Sem.-III | --- | --- | --- | --- | --- | BT-311 | BT-312 | BT-313 | BT-315 | --- | | |
| M.Sc. Sem.-IV | --- | --- | --- | --- | --- | --- | --- | BT-418 | BT-419 | --- | | |
| M.Sc.(IT) College | | | | | | | | | | | | |
| M.Sc.(IT) Sem.-I | --- | --- | --- | --- | --- | Practical | Ad.-Java | Mongolf | Laravel | --- | | |
| M.Sc.(IT) Sem.-II | --- | --- | --- | --- | --- | Practical | Android | Hadoop | CC | --- | | |
| M.Sc.(IT) Sem.-III | --- | --- | --- | --- | --- | Practical | Ionic | Django | R-Prog. | --- | | |
| M.C.A. College | | | | | | | | | | | | |
| M.C.A. Sem.-I | --- | --- | --- | --- | PSC | OOPJ | BM | RDBMS | WDT | BCC | | |
| M.C.A. Sem.-II | --- | --- | --- | --- | DC | MC | Python | MCT Work | JWT | --- | | |
| M.C.A. Sem.-III | --- | --- | --- | --- | DAA | ML | SE | CC | IOT | --- | | |
| PTC College | | | | | | | | | | | | |
| F.Y. P.T.C. | --- | અધ્યયન-૧ | ડિપ્લોમા | ગુજરાતી-૩ | UL61V5 | ફાઈલર-૫ | કમ્પ્યુટર | અંગ્રેજી-૭ | T&C-૮ | --- | | |
| S.Y. P.T.C. | શા.સં.વ્ય-૧ | ડિપ્લોમા | ગુજરાતી-૩ | UL61V4 | FELEFV5 | ક્રીકેટ-૬ | અંગ્રેજી-૭ | T&C-૮ | LJ7FG v) | ASTV | | |
| B.Ed. College | | | | | | | | | | | | |
| B. Ed. Sem. - I | --- | --- | --- | --- | CC1 | EC1 | CC2 | EC2 | SSC1 | SSC2 | | |
| B. Ed. Sem. - II | --- | --- | --- | --- | CC3 | EC1 | CC4 | EC2 | SSC1 | SSC2 | | |
| B. Ed. Sem. - III | --- | --- | --- | --- | CC5 | CC7 | CC6 | EC-પર્યાવરણ | SSC1 | SSC2 | | |
| B. Ed. Sem. - IV | --- | --- | --- | --- | --- | --- | --- | --- | --- | --- | | |
| M.Ed. College | | | | | | | | | | | | |
| M.Ed. Sem.-I | --- | --- | --- | --- | --- | CC1 | CC2 | CC3 | CC4 | --- | | |
| M.Ed. Sem.-II | --- | --- | --- | --- | --- | CC5 | CC6 | CC7 | CC8 | --- | | |
| M.Ed. Sem.-III | --- | --- | --- | --- | --- | CC9 | CC10 | CC11 | CC12 | --- | | |
| M.Ed. Sem.-IV | --- | --- | --- | --- | --- | CC13 | CC14 | CC15 | CC16 | --- | | |
| M.B.A. College | | | | | | | | | | | | |
| M.B.A. Sem. - I | --- | --- | MA | EFM | MC | OB | BE & CG | MIS | BS | --- | | |
| M.B.A. Sem. - II | --- | --- | BA | CF | MM | HRM | POM | RM | ENT | --- | | |
| M.B.A. Sem.-III | --- | --- | SM | IB | FMS | BF | IRM / CB | FD / IMC | SAPM/SDM | --- | | |
| M.B.A. Sem.-IV | --- | --- | --- | --- | --- | MCS | PBM / IF | RAM/Bank. | SM / CRV | --- | | |
| i-M.B.A. College | | | | | | | | | | | | |
| i-MBA Sem. - I | --- | --- | B.E. | FIT | BM | ME | POM | BSP | EFA | --- | | |
| i-MBA Sem. - II | --- | --- | IEHQD | BS | ME | CA | HVBE | EMB | DBMS | --- | | |
| i-MBA Sem.-III | --- | --- | CA | OB | MIS | IE | IT | PRM | BLM | --- | | |
| i-MBA Sem.-IV | --- | --- | AST | MM | MA | BFM | BHRM | BPOM | M.C. | --- | | |
| i-MBA Sem.-V | --- | --- | RM | AMM | AFM | EEB | AHRM | APOM | IEM | --- | | |
| i-MBA Sem.-VI | --- | --- | --- | CRM | B.E. | RM | ENT | CG | CL | --- | | |
| i-MBA Sem.-VII | --- | --- | --- | --- | --- | --- | --- | --- | --- | --- | | |
| i-MBA Sem.-VIII | --- | --- | --- | --- | --- | --- | SCM | IB | OM | --- | | |
| i-MBA Sem.-IX | --- | --- | --- | --- | --- | --- | M&A/SM | B&I/RM | CMA/BM | --- | | |
| i-MBA Sem.-X | --- | --- | --- | --- | --- | --- | --- | --- | --- | --- | | |
| નોંધ:- (૧) જે કેકલ્ટીમાં એક કલાકનો પેપર હોય તે કેકલ્ટીએ જો પહેલું પેપર હોય તો ૭/૧૧ શરૂ થાય તેમ અથવા બીજું પેપર હોય તો ૧૨/૬ કલાકે પૂર્ણ થાય તેવી રીતે ગોઠવવાનું રહેશે. | | | | | | | | | | | | |
| ફર્સ્ટ ક્વાર્ટર એકઝામ | --- | --- | --- | --- | --- | --- | ૨૪/૦૮/૨૧ | ૨૫/૦૮/૨૧ | ૨૬/૦૮/૨૧ | ૨૭/૦૮/૨૧ | ૨૮/૦૮/૨૧ | ૩૦/૦૮/૨૧ |
| સેકન્ડ ક્વાર્ટર એકઝામ | ૦૪/૧૦/૨૧ | ૦૫/૧૦/૨૧ | ૦૬/૧૦/૨૧ | ૦૭/૧૦/૨૧ | ૦૮/૧૦/૨૧ | ૦૯/૧૦/૨૧ | ૦૪/૧૦/૨૧ | ૦૫/૧૦/૨૧ | ૦૬/૧૦/૨૧ | ૦૭/૧૦/૨૧ | ૦૮/૧૦/૨૧ | ૦૯/૧૦/૨૧ |
| થર્ડ ક્વાર્ટર એકઝામ | --- | --- | --- | --- | --- | --- | ૨૪/૦૨/૨૨ | ૨૫/૦૨/૨૨ | ૨૬/૦૨/૨૨ | ૨૭/૦૨/૨૨ | ૨૮/૦૨/૨૨ | ૨૯/૦૨/૨૨ |
| ફોર્થ ક્વાર્ટર એકઝામ | ૦૪/૦૪/૨૨ | ૦૫/૦૪/૨૨ | ૦૬/૦૪/૨૨ | ૦૭/૦૪/૨૨ | ૦૮/૦૪/૨૨ | ૦૯/૦૪/૨૨ | ૧૨/૦૪/૨૨ | ૧૩/૦૪/૨૨ | ૧૪/૦૪/૨૨ | ૧૫/૦૪/૨૨ | ૧૬/૦૪/૨૨ | ૧૮/૦૪/૨૨ |
| Practical Paper | | | | | | | | | | | | |
| Pharmacy College | | | | | | | | | | | | |
| B.Pharm. Sem-I | HAPHE-I | Pha. Ana.-I | Phar. Ceut.-I | Ph. Ino. Che.-I | Comm Skill | Rem. Bio. | HAPHE-I | Pha. Ana.-I | Phar. Ceut.-I | Ph. Ino. Che.-I | Comm Skill | Rem. Bio./Mach |
| B.Pharm. Sem-II | HAPHE-II | Ph. Org. Che.-I | Phar. Engg. | CAP | --- | --- | HAPHE-II | Ph. Org. Che.-I | Phar. Engg. | Phar. Engg. | CAP | Env. Sci. |
| B.Pharm. Sem-III | Ph. Org. Che.-II | Phy. Phar.-I | Bio. Chem. | PC&Phytochem-I | --- | --- | Ph. Org. Che.-II | Phy. Phar.-I | Bio. Chem. | Phyto. Physiology | PC&Phytochem-I | --- |
| B.Pharm. Sem-IV | II | Med. Chem.-I | Phy. Phar.-II | Phar. Colo.-I | --- | --- | Ph. Org. Che.-III | Med. Chem.-I | Phy. Phar.-II | Phar. Colo.-I | Phar. Juris | Pharma Bio. |
| B.Pharm. Sem-V | --- | --- | --- | P'Cog.-II | P'Cog.-II | Phar. Micro | --- | Med. Chem.-II | P'Cog.-II | P'Cog.-II | Phar. Micro | Pharma Bio. |
| B.Pharm. Sem-VI | --- | --- | Med. Che.-III | P'Cog.-III | Her. Drug Tech | Ind. Phar.-I | --- | Med. Che.-III | P'Cog.-III | Her. Drug Tech | Bio. Pharm. | Ind. Phar.-I |
| B.Pharm. Sem-VII | --- | --- | --- | --- | Ins. meth. of ana. | Prac. School | --- | Ind. Phar.-II | Phar. Pract. | NDDS | Qua. Assur. | --- |
| B.Pharm. Sem-VIII | --- | --- | --- | --- | --- | Project Work | --- | Soc. & Pre. Pha. | Elective-I | Elective-II | --- | --- |
| M.Pharm. College | | | | | | | | | | | | |
| M.Pharm. Sem-I | --- | --- | --- | DPS | MPAT | --- | --- | DPS | --- | MP | --- | RA |
| M.Pharm. Sem-II | --- | --- | --- | ABP | NTTbbs | --- | --- | ABP | --- | CADPS | --- | CC |
| M.Pharm. Sem-III | --- | --- | --- | JCI | RMO & IPR | --- | --- | JCI | --- | PP | --- | DPI |
| નોંધ:- (૧) B.Pharm./M.Pharm. સેમ-I ની ફર્સ્ટ ક્વાર્ટર એકઝામ અંદાજિત તા. ૨૮/૦૮/૨૦ અને સેકન્ડ ક્વાર્ટર એકઝામ અંદાજિત તા. ૧૫/૧૨/૨૦ નાં રોજ શરૂ થશે. (૨) થીયરી પેપર અપોરે ૧૦૦ કલાકે શરૂ થશે પ્રેક્ટીકલ પેપર અપોરે ૪૩૦ કલાકે શરૂ થશે. (૩) M.Pharm. સેમ-IV માં માત્ર એક વિષય હોય તેનાં માત્ર વાર્તાલા લેવામાં આવશે. | | | | | | | | | | | | |

૧૯ - સ્કૂલ - કોલેજ પ્રવેશ શેડ્યુલ ૨૧-૨૨

| ક્રમ | વિભાગ | પ્રવેશ તારીખ - સમય | પ્રવેશ ટકાવારી | ક્રમ | વિભાગ | પ્રવેશ તારીખ - સમય | પ્રવેશ ટકાવારી |
|-----------------------------|----------------------------|--------------------------------------|----------------|----------------------|--|---|----------------|
| ગુજરાતી મિડીયમ સ્કૂલ | | | | મેઈન કોલેજ | | | |
| ૧ | KG થી ધો. ૧૦ | તા. ૦૧/૦૪/૨૧ સવારે ૧૦:૦૦ થી રેગ્યુલર | કોઈપણ ટકાએ | ૨ | EMB.Sc.(App.)B.Sc.(Bas.)Sem-I | ધો. ૧૨ વિ. પ્ર. પરિણામનાં Same-day થી | ૫૦% |
| ૨ | ધો. ૧૧ કોમર્સ-સાયંસ | ધો. ૧૦ પરિણામનાં Same-day થી | ૫૦% | ૩ | MA,M.Com.,M.Sc. Sem.-I-EM | કોઈપણ TY પરિણામનાં Same-day થી | ૫૦% |
| ૩ | ધો. ૧૧ આર્ટ્સ | ધો. ૧૦ પરિણામનાં Same-day થી | કોઈપણ ટકાએ | ૪ | BA,B.Com.,B.Sc.,BBA,BCA Sem.-III-EM | આગલી સેમનાં પરિણામનાં Same-day થી | ૫૦% |
| ૪ | ધો. ૧૨ આર્ટ્સ-કોમર્સ-સાયંસ | તા. ૦૧/૦૪/૨૧ સવારે ૧૦:૦૦ થી રેગ્યુલર | કોઈપણ ટકાએ | પોફેશનલ કોલેજ | | | |
| ઈંગ્લીશ મિડીયમ સ્કૂલ | | | | ૧ | MBA,i-MBA,M.Sc.-IT,B.Pharm.,M.Pharm. Sem.-I-EM | મધ્યસ્થ પ્રવેશ સમિતિ પ્રવેશ આપે ત્યારથી | મેરીટ થી |
| ૧ | KG થી ધો. ૧૦ | તા. ૦૧/૦૪/૨૧ સવારે ૧૦:૦૦ થી રેગ્યુલર | કોઈપણ ટકાએ | ૨ | B.Ed., M.Ed. Sem.-I-ગ્રુ.મી. | મધ્યસ્થ પ્રવેશ સમિતિ પ્રવેશ આપે ત્યારથી | મેરીટ થી |
| ૨ | EM ધો. ૧૧ કોમર્સ-સાયંસ | ધો. ૧૦ પરિણામનાં Same-day થી | કોઈપણ ટકાએ | ૩ | FY PTC - ઈ.મી. | મધ્યસ્થ પ્રવેશ સમિતિ પ્રવેશ આપે ત્યારથી | મેરીટ થી |
| ૩ | EM ધો. ૧૨ કોમર્સ-સાયંસ | તા. ૦૧/૦૪/૨૧ સવારે ૧૦:૦૦ થી રેગ્યુલર | કોઈપણ ટકાએ | ૪ | MBA,i MBA,M.Sc.-IT Sem.-III-EM | આગલી સેમનાં પરિણામનાં Same-day થી | ૫૦% |
| મેઈન કોલેજ | | | | ૫ | B.Pharm.,M.Pharm. Sem.-III,V,VII-EM | આગલી સેમનાં પરિણામનાં Same-day થી | ૫૦% |
| ૧ | BA,B.Com.,BBA,BCA-I | ધો. ૧૨ સ. પ્ર. પરિણામનાં Same-day થી | ૫૦% | | | | |

નોંધ :- (૧) સંકુલની વિદ્યાર્થીની તથા બહારની વિદ્યાર્થીનીને વહેલા તે પહેલાનાં ધોરણે જે તે પરિણામનાં Same-day થી પ્રવેશ મળશે. (૨) બહારની વિદ્યાર્થીનીને વહેલા તે પહેલાનાં ધોરણે Same-day થી પ્રવેશ મળતો હોય, સંકુલની વિદ્યાર્થીની કોઈ પ્રાચીનીટી રહેશે નહીં. (૩) ઓડ સેમ યાને કે એકી નંબરની સેમ માં પ્રવેશ મળશે જ્યારે ઈવન સેમ યાને કે બેકી નંબરની સેમ માં પ્રવેશ મળશે નહીં. (૪) પ્રવેશમાં પોઈન્ટ ષટ માન્ય ગણાશે પરંતુ ૧ % ષટ માન્ય ગણાશે નહીં. (૫) ધો. ૧૧ અને FY પ્રવેશમાં સંકુલની ગુ.મી. સ્ટુડન્ટ્સને ૫% અને ઈ.મી. સ્ટુડન્ટ્સને ૧૦% ની છુટ રહેશે.

૧૯ - સ્કૂલ - કોલેજ પ્રવેશ આરોપણ ૨૧-૨૨

| ક્રમ | વિભાગ | દાખલી સંખ્યા | ફાઇનલ ચર કમી | કુલ ફાઇનલથી | વર્ગ ભરતીથી આવ્યા (૧-૨) | ફાઇનલ ચર ફાઇનલથી આવ્યા (૩-૪-૫) | પાલી જગ્યા (૩-૪-૫) | રીમાર્ક્સ |
|---------------|----------------------|--------------|--------------|--------------|-------------------------|--------------------------------|--------------------|---|
| | | | | | | | | |
| ૧ | પ્રિ.-પ્રાયમરી(ICSE) | ૦૧૪૫ | ૦૧૦૪ | ૦૧૮૦ | ૦૦૪૧ | --- | ૦૧૩૮ | Nursery - ૩૦, LKG - ૬૦ અને UKG - ૪૮ |
| ૨ | લોઅર પ્રાયમરી(ICSE) | ૦૧૮૪ | ૦૦૪૦ | ૦૨૪૦ | ૦૧૫૪ | ૦૧૦૪ | ૦૧૪૨ | ધો. ૧ થી ૫-૧૪૨ |
| ૩ | અપર પ્રાયમરી(ICSE) | ૦૧૦૪ | ૦૦૩૫ | ૦૧૮૦ | ૦૦૬૮ | ૦૦૪૦ | ૦૦૭૧ | ધો. ૬-૨૦, ધો. ૭-૨૭, ધો. ૮-૨૪ |
| ૪ | સેકન્ડરી (ICSE) | ૦૦૪૫ | ૦૦૨૧ | ૦૧૨૦ | ૦૦૨૪ | ૦૦૩૫ | ૦૦૬૧ | ધો. ૯-૨૫, ધો. ૧૦-૩૬ |
| ૫ | લોઅર પ્રાયમરી(GSEB) | ૦૩૨૦ | ૦૦૫૮ | ૦૩૫૦ | ૦૨૬૧ | --- | ૦૦૮૮ | ધો. ૧ થી ૫-૦૦૮૮ |
| ૬ | અપર પ્રાયમરી(GSEB) | ૦૧૫૮ | ૦૦૫૧ | ૦૨૭૫ | ૦૧૦૭ | ૦૦૫૮ | ૦૧૦૮ | ધો. ૬-૫૧, ધો. ૭-૫૨, ધો. ૮-૦૬ |
| ૭ | સેકન્ડરી (GSEB) | ૦૧૦૮ | ૦૦૬૦ | ૦૧૮૦ | ૦૦૪૮ | ૦૦૫૧ | ૦૦૮૧ | ધો. ૯-૬૮, ધો. ૧૦-૧૨ |
| ૮ | હા.સેકન્ડરી(GSEB) | ૦૩૫૨ | ૦૧૭૪ | ૦૬૦૦ | ૦૧૭૮ | --- | ૦૪૨૨ | ધો.૧૧થી-૩૦,૧૨-૬૦,૧૩-૬૨,૧૪-૬૨ |
| ૯ | બાલમંદિર | ૦૦૫૧ | ૦૦૪૧ | ૦૦૮૦ | ૦૦૧૦ | --- | ૦૦૮૦ | નર્સરી-૩૦, બાલ. ૧-૩૦ અને બાલ. ૨-૨૦ |
| ૧૦ | પ્રાથમિક | ૦૩૭૯ | ૦૦૮૭ | ૦૫૦૦ | ૦૨૯૨ | ૦૦૪૧ | ૦૧૬૭ | ધો. ૧-૫૮, ધો. ૨-૩૮, ધો. ૩-૧૪, ધો. ૪-૨૫, ધો. ૫-૩૧ |
| ૧૧ | ઉચ્ચ. પ્રાથમિક | ૦૬૦૨ | ૦૩૧૮ | ૦૮૮૦ | ૦૨૮૪ | ૦૦૮૭ | ૦૫૦૮ | ધો. ૬-૭૮, ધો. ૭-૧૧૦, ધો. ૮-૩૨૧ |
| ૧૨ | માધ્યમિક(BNV) | ૦૬૮૨ | ૦૩૩૬ | ૦૭૨૦ | ૦૩૪૬ | ૦૩૧૮ | ૦૦૫૬ | ધો. ૯-૦૪૨, ધો. ૧૦-૦૧૪ |
| ૧૩ | માધ્યમિક(LPT) | ૦૫૦૮ | ૦૩૦૦ | ૦૬૬૦ | ૦૨૦૮ | --- | ૦૪૫૧ | ધો. ૯-૩૬૦, ધો. ૧૦-૦૮૧ |
| ૧૪ | ઉ.માધ્યમિક આર્ટ્સ | ૦૦૭૫ | ૦૦૩૫ | ૦૧૮૦ | ૦૦૪૦ | --- | ૦૧૪૦ | ધો. ૧૧ આર્ટ્સ ABP-૧૨૦, ધો. ૧૨ આર્ટ્સ ABP-૦૨૦ |
| ૧૫ | ઉ.માધ્યમિક કોમર્સ | ૦૬૭૫ | ૦૪૦૪ | ૦૭૮૦ | ૦૨૭૧ | --- | ૦૪૦૮ | ધો. ૧૧ કોમર્સ BNV-૩૬૦, ABP-૬૦, ધો. ૧૨ કોમર્સ ABP-૧૪૮ |
| ૧૬ | ઉ.માધ્યમિક સાયંસ | ૦૪૮૮ | ૦૨૬૭ | ૦૧૨૦ | ૦૨૨૨ | --- | ૦૭૮૮ | ધો. ૧૧ BNV-૩૬૦, ABP-૩૬૦, ધો. ૧૨ BNV-૪૮ ધો. ૧૨ ABP-૩૦ |
| ૧૭ | મેઈન કોલેજ - ૧ | ૧૫૧૮ | ૦૫૩૩ | ૧૮૮૬ | ૦૮૮૬ | --- | ૧૦૦૦ | BA-I-260, B.Com.-I-260, B.Sc.-I-480 |
| ૧૮ | મેઈન કોલેજ - ૨ | ૦૮૩૦ | ૦૧૮૮ | ૦૮૩૧ | ૦૬૩૧ | --- | ૦૩૦૦ | BCA-I-120, BBA-I-180 |
| ૧૯ | પ્રો. કોલેજ - ૧ | ૦૨૨૮ | ૦૧૨૬ | ૦૪૪૭ | ૦૧૦૨ | --- | ૦૩૪૫ | MA-I-30, M.Com.-I-30, M.Sc.(MB)-I-60, M.Sc.(BT)-I-30, M.Sc.(IT)-I-60, FY PTC-50, B.Ed.-I-50, M.Ed.-I-35 |
| ૨૦ | પ્રો. કોલેજ - ૨ | ૦૩૧૭ | ૦૧૩૮ | ૦૫૦૬ | ૦૧૭૮ | ૦૦૧૦ | ૦૩૧૮ | MCA-I-60, MBA-I-120, MBA-I-60, B.Pharm-I-60, M.Pharm-I-18 |
| કુલ :- | | ૭૭૮૨ | ૩૩૨૮ | ૧૦૮૮૫ | ૪૪૫૩ | ૦૭૪૫ | ૫૭૮૭ | --- |

૨૦ - હોસ્ટેલ પ્રવેશ શેડ્યુલ ૨૧-૨૨

| ક્રમ | વિભાગ | ગર્લ સાલ ની કુલ સંખ્યા | એ ક્વાન્ટસ ભૂષિંગ | પાલી જગ્યા કાઉન્ટર પરથી ભરાવાની | હોસ્ટેલ ફાઇનલથી |
|---------------|---|------------------------|-------------------|---------------------------------|-----------------|
| ૧ | EM- ૬ થી ૧૦ | ૦૫૮ | -- | ૬૦ | H-10-૬૦ |
| ૨ | GM- ૬ થી ૮ | ૩૫૨ | -- | ૨૮૪ | H-5-૨૮૪ |
| ૩ | GM- ૯-૧૦ | ૮૨૨ | -- | ૮૨૮ | H-3-૪૪૬ |
| ૪ | EM-GM-૧૧-૧૨ | ૧૨૭૮ | -- | ૧૪૮૦ | H-1-૪૫૬ |
| ૫ | મે.કો.-૧(BA, B.Com., BBA) | ૮૮૪ | -- | ૧૦૮૫ | H-2-૪૮૫ |
| ૬ | મે.કો.-૨(BCA, B.Sc.-A, B.Sc-B) | ૮૫૬ | -- | ૧૦૪૩ | H-7-૪૮૫ |
| ૭ | પ્રો.કો.-SU(MA, M.Com.M.Sc, M.Sc-IT,B.Ed) | ૧૦૧ | -- | ૧૬૪ | H-11-૧૬૪ |
| ૮ | પ્રો.કો.-GTU(MBA, i MBA, MCA, ફામર્સી) | ૨૧૪ | -- | ૩૦૪ | H-11-૩૦૪ |
| ૯ | વર્ષના અંત પાલી | ૫૭૩ | -- | -- | -- |
| કુલ :- | | ૫૨૪૮ | -- | ૫૨૪૮ | ૫૨૪૮ |

૨૧ - કોર્સ કમ્પ્લીશન & ફીડબેક ચકાસણી શેડ્યુલ ૨૧-૨૨

| કવાર્ટર-૧ | કવાર્ટર-૩ |
|---|--|
| <ul style="list-style-type: none"> તા. ૧૬/૦૬/૨૧ ગુરુવાર & તા. ૧૨/૦૮/૨૧ ગુરુવાર - ટીચર કોર્સ કમ્પ્લીશન & ક્લાસ કોર્સ કમ્પ્લીશન તા. ૧૫/૦૭/૨૧ ગુરુવાર - ફીડબેક | <ul style="list-style-type: none"> તા. ૦૨/૧૨/૨૧ ગુરુવાર & તા. ૨૩/૧૨/૨૧ ગુરુવાર - ટીચર કોર્સ કમ્પ્લીશન & ક્લાસ કોર્સ કમ્પ્લીશન તા. ૧૧/૧૨/૨૧ શનિવાર - ફીડબેક |
| કવાર્ટર-૨ | કવાર્ટર-૪ |
| <ul style="list-style-type: none"> તા. ૧૬/૦૬/૨૧ ગુરુવાર & તા. ૧૪/૧૦/૨૧ સોમવાર - ટીચર કોર્સ કમ્પ્લીશન & ક્લાસ કોર્સ કમ્પ્લીશન તા. ૩૦/૦૮/૨૧ ગુરુવાર - ફીડબેક | <ul style="list-style-type: none"> તા. ૨૭/૦૧/૨૨ ગુરુવાર & તા. ૦૨/૦૪/૨૨ શનિવાર - ટીચર કોર્સ કમ્પ્લીશન & ક્લાસ કોર્સ કમ્પ્લીશન તા. ૦૩/૦૩/૨૨ ગુરુવાર - ફીડબેક |

નોંધ :- (૧) વેકેશન મિડટર્મ પૂર્ણતાનાં ૧૦ દિવસમાં ચાલેલ કોર્સનાં કોર્સ કમ્પ્લીશન પત્રક રેન્ડર & ટીચરનાં ભરાવવા (૨) તે જ પ્રમાણે ત્રિ-છ-ન અને વાર્ષિક પરીક્ષા પૂર્વેનાં ૧૦ દિવસ પહેલાં સુધી ચાલેલ કોર્સનાં ઉપર પ્રમાણે પત્રક ભરાવવું (૩) તેમજ દરેક કવાર્ટરનાં અંતે દરેક વર્ગનાં વિષય શિક્ષકનાં વર્ગ વિદ્યાર્થીનીઓ દ્વારા ફીડબેક પત્રક ભરાવવા

૨૨ - દોસ્તેલ વાવળ પલળ કાળમણી ૨૧-૨૨

| હોસ્ટેલ નંબર | રૂમની વિગત | રૂમની સંખ્યા | રૂમની કેપેસિટી | કુલ પલળ | ફાઇવેલ વિભાગ | વિભાગની પલળ નંબર | હોસ્ટેલ નંબર | રૂમની વિગત | રૂમની સંખ્યા | રૂમની કેપેસિટી | કુલ પલળ | ફાઇવેલ વિભાગ | વિભાગની પલળ નંબર | હોસ્ટેલ નંબર | રૂમની વિગત | રૂમની સંખ્યા | રૂમની કેપેસિટી | કુલ પલળ | ફાઇવેલ વિભાગ | વિભાગની પલળ નંબર |
|--------------|---------------|--------------|----------------|---------|--------------|------------------|--------------|------------|--------------|----------------|---------|--------------|------------------|--------------|------------|--------------|----------------|---------|--------------|------------------|
| H-1 | રૂમ ABC | 14 | 4 | 400 | ઉ.મા | 1 થી 400 | H-2 | રૂમ ABC | 14 | 4 | 400 | ઉ.મા | 401 થી 800 | H-3 | રૂમ ABC | 14 | 4 | 400 | માધ્ય. | 603 થી 1000 |
| | વાયબેરી સ્ટોર | 3 | 2 | 28 | ઉ.મા | 801 થી 832 | | રૂમ | 3 | 2 | 28 | ઉ.મા | 833 થી 864 | | રૂમ | 3 | 2 | 28 | ઉ.મા | 865 થી 1264 |
| | ગુહમાતા | 1 | 4 | 4 | ઉ.મા | 865 થી 875 | | રૂમ | 1 | 4 | 4 | ઉ.મા | 876 થી 907 | | રૂમ | 1 | 4 | 4 | માધ્ય. | 908 થી 1307 |
| | કુલ | 5 | 10 | 10 | | | | કુલ | 5 | 10 | 10 | | | | કુલ | 5 | 10 | 10 | | |
| | કુલ | 14 | -- | 404 | | | | કુલ | 14 | -- | 404 | | | | કુલ | 14 | -- | 404 | | |

૨૩ - કુલ - કોલેજ વિષય વ્યૂહ

| દેહસ્કી | | | દો-૧૦ માધ્યમિક સ્કૂલ | | |
|------------------------------|--|--|--|---|---------|
| SSC | ગુજરાતી, અંગ્રેજી | વિજ્ઞાન, સા.વિજ્ઞાન, સ્ટાન્ડર્ડ/મિટ્રિક ગણિત | શા.શી., સંસ્કૃત | | |
| દો-૧૦ માધ્યમિક સ્કૂલ (ગુ.મ.) | | | | | |
| કોલેજી | પુસ્તક-૧ | પુસ્તક-૨ | પુસ્તક-૩ | પુસ્તક-૪ | |
| આરટી-૧ કોમર્સ સાયસ | અંગ્રેજી ગુજરાતી અંગ્રેજી | અંગ્રેજી ગુજરાતી અંગ્રેજી | સંસ્કૃત, સમાજશાસ્ત્ર એકાઉન્ટન્ટ, બી.એ. ફિઝિક્સ, કેમેસ્ટ્રી, બાયો/મેક્સ | મન:શાસ્ત્ર, તત્ત્વજ્ઞાન, અર્થશાસ્ત્ર આકાશવાણી, કોમ્પ્યુટર, SPCC | |
| દો-૧૦ માધ્યમિક સ્કૂલ (લ.મ.) | | | | | |
| કોમર્સ | ઇંગ્લીશ | ગુજરાતી | અકાઉન્ટન્ટ, બી.એ. | સ્ટોટિસ્ટિક્સ, કોમ્પ્યુટર, SPCC | |
| ઇંગ્લીશ | સંસ્કૃત/કોમ્પ્યુટર | ગુજરાતી | ફિઝિક્સ, કેમેસ્ટ્રી, બાયો/મેક્સ | | |
| આરટી કોલેજ | | | | | |
| કોલેજી | ગૌણ - ૧ | ગૌણ - ૨ | કમ્પલસરી | કમ્પલસરી | |
| BA-I/II | ઇંગ્લીશ / મનોવિજ્ઞાન | સમાજશાસ્ત્ર | અર્થશાસ્ત્ર | ઇંગ્લીશ/હિન્દી | સંસ્કૃત |
| BA-III/IV | ઇંગ્લીશ લીટરેચર | સંસ્કૃત | ઇંગ્લીશ | ઇંગ્લીશ | |
| BA-V/VI | ઇંગ્લીશ લીટરેચર | સંસ્કૃત | ઇંગ્લીશ | ઇંગ્લીશ | |
| કોમર્સ કોલેજ | | | | | |
| ★ B.Com-I | કમ્પલ-5 + ગૌણ વિષય-2 (A/c. & Fin-II, SS) + ફાઉન્ડેશન વિષય-1 (Eng-I) | | | | |
| ★ B.Com-II | કમ્પલ-5 + ગૌણ વિષય-2 (A/c. & Fin-II, SS) + ફાઉન્ડેશન વિષય-1 (Eng-II) | | | | |
| ★ B.Com-III | કમ્પલ-4 + ગૌણ વિષય-2 (A/c. & Fin-III, BC) + ફાઉન્ડેશન વિષય-1 (Eng-III) | | | | |
| ★ B.Com-IV | કમ્પલ-4 + ગૌણ વિષય-2 (A/c. & Fin-IV, BC) + ફાઉન્ડેશન વિષય-1 (Eng-IV) | | | | |
| ★ B.Com-V | કમ્પલ-4 + ગૌણ વિષય-2 (A/c. & Fin-VI, FM-I) + ફાઉન્ડેશન વિષય-1 (Eng-V) | | | | |
| ★ B.Com-VI | કમ્પલ-4 + ગૌણ વિષય-2 (A/c. & Fin-VI, FM-II) + ફાઉન્ડેશન વિષય-1 (Eng-VI) | | | | |
| ઓલાઈડ સાયંસ કોલેજ | | | | | |
| ★ B.Sc-I/II | કમ્પલસરી અંગ્રેજી + માઈક્રો બાયોલોજી, બાયો કેમેસ્ટ્રી, બાયોટેકનોલોજી | | | | |
| ★ B.Sc-III/IV | કમ્પલસરી અંગ્રેજી + માઈક્રો બાયોલોજી, બાયો કેમેસ્ટ્રી, બાયોટેકનોલોજી | | | | |
| ★ B.Sc-V/VI | પ્રોજેક્ટ + માઈક્રો બાયોલોજી / બાયો કેમેસ્ટ્રી / બાયોટેકનોલોજી | | | | |
| ઓગ્રીક સાયંસ કોલેજ | | | | | |
| ★ B.Sc-I/II | કમ્પલસરી અંગ્રેજી (STCS) + બોટની + કેમેસ્ટ્રી + જીઓલોજી | | | | |
| ★ B.Sc-III/IV | કમ્પલસરી અંગ્રેજી (STCS) + ફીઝિક્સ, કેમેસ્ટ્રી + જીઓલોજી | | | | |
| ★ B.Sc-V/VI | પ્રોજેક્ટ + ફીઝિક્સ / કેમેસ્ટ્રી / મેક્સ / જીઓલોજી | | | | |
| BBA કોલેજ | | | | | |
| ★ BBA-I/II | ફરજિયાત વિષય-4 + ગૌણ વિષય-2 (POA, BM) + ફાઉન્ડેશન વિષય-1 + ઓલાઈડ | | | | |
| ★ BBA-III/IV | ફરજિયાત વિષય-6 + ફાઉન્ડેશન વિષય-1 | | | | |
| ★ BBA-V/VI | ફરજિયાત વિષય-4 + ગૌણ વિષય-2 (IBFS-FOR/CII-AOR) + ફાઉન્ડેશન વિષય-1 | | | | |
| MA કોલેજ | | | | | |
| ★ MA-I/II | મેટ્રિક વિષય (ઇંગ્લીશ) - ત્રણ પેપર + ઈલેક્ટીવ એરીયા (ઇંગ્લીશ) - બે પેપર | | | | |
| ★ MA-III/IV | મેટ્રિક વિષય (ઇંગ્લીશ) - ત્રણ પેપર + ઈલેક્ટીવ એરીયા (ઇંગ્લીશ) - બે પેપર | | | | |
| M.Com. કોલેજ | | | | | |
| ★ M.Com-I | કોર્સ-5 (Bus. Res., ME, Mgt A/C, FM, Self & Career Mgt.) | | | | |
| ★ M.Com-II | કોર્સ-5 (Leg. Asp. of Corp.A/C., IB, CFR, MM, GSM) | | | | |
| ★ M.Com-III | કોર્સ-2 (BRA, Ad.Corp.A/C.) + ઈલેક્ટીવ-3 (Ad. Cost A/C, Ad. Cost & Fin. A/C, Ad. Mgt A/C.) | | | | |
| ★ M.Com-IV | કોર્સ-2 (OB, FIM) + ઈલેક્ટીવ-3 (Ad. Cost & Mgt. A/C for WCD, International Accounting) | | | | |

૨૪ - ફેડરલી ડેવલપમેન્ટ પ્રોગ્રામ ૨૦-૨૧

| ક્રમ | વિષય | ઉદ્દેશ્યક મહાનુભાવ | શોભિત પદ | સ્ટાફ - સ્ટુડન્ટસ | તારીખ |
|---|------|--------------------|----------|-------------------|-------|
| નોંધ:-કોરોનાના કારણે સદર કાર્ય થયેલ નથી | | | | | |

૨૫ - એમલોઇ પ્રોવિડેન્ડ ફંડ ખાતે (લાઇટ ટેન ચાર્ટ)

| ક્રમ | વર્ષ | સ્ટાફ ઓપનીંગ સંખ્યા | એડ ટોટલ ન્યુ સ્ટાફ | લેસ રીવાઈન સ્ટાફ | સ્ટાફ કલોઝીંગ સંખ્યા | જમા રકમ PF રકમ | ક્રમ | વર્ષ | સ્ટાફ ઓપનીંગ સંખ્યા | એડ ટોટલ ન્યુ સ્ટાફ | લેસ રીવાઈન સ્ટાફ | સ્ટાફ કલોઝીંગ સંખ્યા | જમા રકમ PF રકમ | | |
|------|-------|---------------------|--------------------|------------------|----------------------|----------------|-------------|------|---------------------|--------------------|------------------|----------------------|----------------|--------------|-------------|
| ૧ | ૧૧-૧૨ | ૩૦૨ | ૧૧૨ | ૪૧૪ | ૧૧૭ | ૨૯૭ | ૪૬,૫૦,૨૩૬ | ૬ | ૧૬-૧૭ | ૪૪૩ | ૧૯૦ | ૬૩૩ | ૧૩૪ | ૪૯૯ | ૧,૩૮,૬૨,૩૪૩ |
| ૨ | ૧૨-૧૩ | ૨૯૭ | ૧૨૬ | ૪૨૩ | ૦૯૪ | ૩૨૯ | ૫૪,૫૩,૧૨૬ | ૭ | ૧૭-૧૮ | ૪૯૯ | ૧૩૭ | ૬૩૬ | ૧૫૨ | ૪૮૪ | ૧,૬૬,૦૧,૮૧૦ |
| ૩ | ૧૩-૧૪ | ૩૨૯ | ૨૦૮ | ૫૩૭ | ૧૦૬ | ૪૩૧ | ૬૬,૨૦,૭૪૫ | ૮ | ૧૮-૧૯ | ૪૮૪ | ૧૧૧ | ૫૯૫ | ૧૬૭ | ૪૨૮ | ૧,૬૨,૪૬,૧૫૮ |
| ૪ | ૧૪-૧૫ | ૪૩૧ | ૧૩૮ | ૫૬૯ | ૧૧૧ | ૪૫૮ | ૧,૦૦,૮૨,૫૭૧ | ૯ | ૧૯-૨૦ | ૪૨૮ | ૧૯૦ | ૬૧૮ | ૦૮૯ | ૫૨૯ | ૧,૭૧,૦૬,૫૬૬ |
| ૫ | ૧૫-૧૬ | ૪૫૮ | ૧૩૩ | ૫૯૧ | ૧૪૮ | ૪૪૩ | ૧,૩૭,૭૯,૩૭૯ | ૧૦ | ૨૦-૨૧ | ૫૨૯ | ૦૨૯ | ૫૫૮ | ૧૪૩ | ૪૧૫ | ૧,૬૬,૬૧,૮૬૬ |
| | | | | | | | | | | કુલ :- | ૧૩૭૪ | ૯૫૯ | ૪૧૫ | ૧૧,૭૬,૯૭,૮૬૦ | |

નોંધ :- ★ PF નાં કાયદા મુજબ ૧૫,૦૦૦ સુધીની સેલરીનાં કર્મચારીને PF લાગુ પડે છે. ★ સંસ્થાએ માર્ચ-૨૦૦૭ થી ૬,૫૦૦ સુધીની સેલરીનાં કર્મચારીને PF લાગુ કરેલ છે. ★ મે-૨૦૧૧ થી ૧૦,૦૦૦ સુધીની સેલરીનાં કર્મચારીને ★ જુન-૨૦૧૩ થી ૧૫,૦૦૦ સુધીની સેલરીનાં કર્મચારીને ★ જાન્યુઆરી-૨૦૧૪ થી ૧૭,૫૦૦ સુધીની સેલરીનાં કર્મચારીને ★ જુલાઈ-૨૦૧૪ થી ૨૦,૦૦૦ સુધીની સેલરીનાં કર્મચારીને ★ જુન-૨૦૧૬ થી ૨૫,૦૦૦ સુધીની સેલરીનાં કર્મચારીને ★ અને જુલાઈ-૨૦૧૭ થી ૨૫,૦૦૦ ઉપરનાં બાકી રહેતા તમામ કર્મચારીને PF લાગુ કરેલ છે.

૨૬ - સહાયક શાસ્ત્રીક પ્રવૃત્તિ ઇન્ચાર્જ ૨૧-૨૨ - રજૂ

| ક્રમ | વિગત | તારીખ | પ્રાથમિક | ઉ.પ્રાથમિક | માધ્યમિક | | ઉચ્ચતર માધ્યમિક | | અંગ્રેજી મિટીંગ | |
|------|--------------------------|-------------|----------|------------|----------|-----|-----------------|------------|-----------------|---------|
| | | | | | BNV | LPT | સાચંચ | આઈસ-હોમર્સ | KG થી ૮ | ૮ થી ૧૦ |
| ૧ | ખેલક્રુદ સ્પર્ધા | ૧૮/૧૦/૨૧ | | | | | | | | |
| ૨ | સાહિત્યક અને કલા સ્પર્ધા | ૨/૩/૦૭/૨૧ | | | | | | | | |
| ૩ | ગીત સંગીત સ્પર્ધા | ૧૬/૧૭/૦૭/૨૧ | | | | | | | | |
| ૪ | સાંસ્કૃતિક સ્પર્ધા | ૩૦/૩/૦૭/૨૧ | | | | | | | | |
| ૫ | ઈન્ડીપેન્ડેન્સ-૩ | ૧૫/૦૮/૨૧ | | | | | | | | |
| ૬ | શિશુક દિન | ૧૩/૦૮/૨૧ | | | | | | | | |
| ૭ | પિકનિક - ઉજાણી | ૨૪/૨૫/૦૮/૨૧ | | | | | | | | |
| ૮ | વનડે ટુર | ૧૮/૧૮/૧૨/૨૧ | | | | | | | | |
| ૯ | ડાન્સ સ્પર્ધા | ૩૧/૧૨/૨૧ | | | | | | | | |
| ૧૦ | રીપબ્લીક - ૩ | ૨૬/૦૧/૨૨ | | | | | | | | |
| ૧૧ | સિલ્વર મેડલ વિતરણ | ૧૯/૦૨/૨૨ | | | | | | | | |
| ૧૨ | સપ્તમહર સ્ટુડન્ટ્સ વિદાય | ૧૩/૦૩/૨૨ | | | | | | | | |
| ૧૩ | સ્ટાફ આભાર પ્રસ્તાવ | ૦૬/૦૫/૨૨ | | | | | | | | |
| ૧૪ | રેન્કર અભિવાદન - ૪ | --- | | | | | | | | |
| ૧૫ | ડીસેન્સ ટુર | --- | | | | | | | | |
| ૧૬ | મેડીકલ ચેકઅપ | --- | | | | | | | | |
| ૧૭ | હાઈટ-વેઈટ | --- | | | | | | | | |

નોંધ :- કોરોનાનાં કારણે સદર કાર્ય બંધ છે.

૨૭ - સહાયક શાસ્ત્રીક પ્રવૃત્તિ ઇન્ચાર્જ ૨૧-૨૨ - કોલેજ

| ક્રમ | વિગત | તારીખ | મેઈન કોલેજ | | | | પ્રોફેશનલ કોલેજ | |
|------|----------------------------|-------------|------------|--------------|----------------|------------------------|-----------------|----------------|
| | | | આઈસ-BBA | હોમર્સ કોલેજ | એપાર્ટ્સ સાચંચ | ભોજીક સાચંચ - ઈન્ફોટેક | પ્રો.કોલેજ - 1 | પ્રો.કોલેજ - 2 |
| ૧ | ખેલક્રુદ સ્પર્ધા | ૧૮/૧૦/૨૧ | | | | | | |
| ૨ | સાહિત્યક અને કલા સ્પર્ધા | ૨/૩/૦૭/૨૧ | | | | | | |
| ૩ | ગીત સંગીત સ્પર્ધા | ૧૬/૧૭/૦૭/૨૧ | | | | | | |
| ૪ | સાંસ્કૃતિક સ્પર્ધા | ૩૦/૩/૦૭/૨૧ | | | | | | |
| ૫ | ઈન્ડીપેન્ડેન્સ-૩ | ૧૫/૦૮/૨૧ | | | | | | |
| ૬ | શિશુક દિન | ૧૩/૦૮/૨૧ | | | | | | |
| ૭ | પિકનિક - ઉજાણી | ૨૪/૨૫/૦૮/૨૧ | | | | | | |
| ૮ | વનડે ટુર | ૧૮/૧૮/૧૨/૨૧ | | | | | | |
| ૯ | ડાન્સ સ્પર્ધા | ૩૧/૧૨/૨૧ | | | | | | |
| ૧૦ | રીપબ્લીક - ૩ | ૨૬/૦૧/૨૨ | | | | | | |
| ૧૧ | સિલ્વર મેડલ વિતરણ | ૧૯/૦૨/૨૨ | | | | | | |
| ૧૨ | સપ્તમહ યર સ્ટુડન્ટ્સ વિદાય | ૧૩/૦૩/૨૨ | | | | | | |
| ૧૩ | સ્ટાફ આભાર પ્રસ્તાવ | ૦૬/૦૫/૨૨ | | | | | | |
| ૧૪ | રેન્કર અભિવાદન - ૪ | --- | | | | | | |
| ૧૫ | સ્ટી ટુર | --- | | | | | | |
| ૧૬ | ડીસેન્સ ટુર | --- | | | | | | |
| ૧૭ | મેડીકલ ચેકઅપ | --- | | | | | | |
| ૧૮ | હાઈટ-વેઈટ | --- | | | | | | |

નોંધ :- કોરોનાનાં કારણે સદર કાર્ય બંધ છે.

૨૮ - સુર્યોદય - સુર્યાસ્ત સમય ૨૧-૨૨

| ક્રમ | તારીખ | વાર | સુર્યોદય | સુર્યાસ્ત | ક્રમ | તારીખ | વાર | સુર્યોદય | સુર્યાસ્ત | ક્રમ | તારીખ | વાર | સુર્યોદય | સુર્યાસ્ત |
|------|----------|---------|----------|-----------|------|----------|----------|----------|-----------|------|----------|----------|----------|-----------|
| ૧ | ૦૧/૦૯/૨૧ | મંગળવાર | ૦૫:૫૩ | ૦૭:૨૧ | ૯ | ૦૧/૧૦/૨૧ | શુક્રવાર | ૦૬:૩૧ | ૦૬:૨૭ | ૧૭ | ૦૧/૦૨/૨૨ | મંગળવાર | ૦૭:૧૯ | ૦૬:૨૭ |
| ૨ | ૧૫/૦૯/૨૧ | મંગળવાર | ૦૫:૫૩ | ૦૭:૨૬ | ૧૦ | ૧૫/૧૦/૨૧ | શુક્રવાર | ૦૬:૩૬ | ૦૬:૧૪ | ૧૮ | ૧૫/૦૨/૨૨ | મંગળવાર | ૦૭:૧૨ | ૦૬:૩૫ |
| ૩ | ૦૧/૦૭/૨૧ | ગુરુવાર | ૦૫:૫૭ | ૦૭:૨૯ | ૧૧ | ૦૧/૧૧/૨૧ | સોમવાર | ૦૬:૪૪ | ૦૬:૦૧ | ૧૯ | ૦૧/૦૩/૨૨ | મંગળવાર | ૦૭:૦૧ | ૦૬:૪૨ |
| ૪ | ૧૫/૦૭/૨૧ | ગુરુવાર | ૦૬:૦૩ | ૦૭:૨૮ | ૧૨ | ૧૫/૧૧/૨૧ | સોમવાર | ૦૬:૫૩ | ૦૫:૫૫ | ૨૦ | ૧૫/૦૩/૨૨ | મંગળવાર | ૦૬:૪૮ | ૦૬:૪૮ |
| ૫ | ૦૧/૦૮/૨૧ | રવિવાર | ૦૬:૧૦ | ૦૭:૨૧ | ૧૩ | ૦૧/૧૨/૨૧ | બુધવાર | ૦૭:૦૩ | ૦૫:૫૩ | ૨૧ | ૦૧/૦૪/૨૨ | શુક્રવાર | ૦૬:૩૨ | ૦૬:૫૫ |
| ૬ | ૧૫/૦૮/૨૧ | રવિવાર | ૦૬:૧૬ | ૦૭:૧૧ | ૧૪ | ૧૫/૧૨/૨૧ | બુધવાર | ૦૭:૧૨ | ૦૫:૫૬ | ૨૨ | ૧૫/૦૪/૨૨ | શુક્રવાર | ૦૬:૧૯ | ૦૭:૦૦ |
| ૭ | ૦૧/૦૯/૨૧ | બુધવાર | ૦૬:૨૧ | ૦૬:૫૭ | ૧૫ | ૦૧/૦૧/૨૨ | શનિવાર | ૦૭:૨૦ | ૦૬:૦૫ | ૨૩ | ૦૧/૦૫/૨૨ | રવિવાર | ૦૬:૦૬ | ૦૭:૦૭ |
| ૮ | ૧૫/૦૯/૨૧ | બુધવાર | ૦૬:૨૬ | ૦૬:૪૨ | ૧૬ | ૧૫/૦૧/૨૨ | શનિવાર | ૦૭:૨૨ | ૦૬:૧૫ | ૨૪ | ૧૫/૦૫/૨૨ | રવિવાર | ૦૫:૫૮ | ૦૭:૧૩ |

નોંધ :- ★ તારીખ ૦૧/૦૨/૨૧ સોમવાર - સુર્યોદય : ૦૫:૫૫, સુર્યાસ્ત : ૦૭:૨૮, લાંબો દિવસ (૧૩ કલાક : ૩૩ મિનિટ) ★ તારીખ ૦૮/૦૮/૨૧ મંગળવાર - સુર્યોદય : ૦૬:૩૦, સુર્યાસ્ત : ૦૬:૩૦, દિવસ - રાત્રી સરખા (૧૨ કલાક) ★ તારીખ ૧૨/૧૨/૨૧ બુધવાર - સુર્યોદય : ૦૬:૦૧, સુર્યાસ્ત : ૦૫:૫૮, ટૂંકો દિવસ (૧૦ કલાક : ૪૩ મિનિટ) ★ તારીખ ૦૩/૦૩/૨૨ મંગળવાર - સુર્યોદય : ૦૬:૪૮, સુર્યાસ્ત : ૦૬:૪૮, દિવસ-રાત્રી સરખા (૧૨ કલાક)

કચ - પરિણામ પ્રકાશન - મેઘના કોલેજ-૨ (ભાસ્કર કામવ ઘર)

| વર્ગ- સેમેસ્ટર | વર્ષ | યુનિ/બોર્ડ | સંસ્થા | | | | વેક-ડવાસ | | | | ઈન્ડિવાસ | | | | વર્ગ- સેમેસ્ટર | વર્ષ | યુનિ/બોર્ડ | સંસ્થા | | | | વેક-ડવાસ | | | | ઈન્ડિવાસ | | | | | | | | | | | | | | | | | | | | | | | | | | | | | | | | | | | | | | | | | | | | | | | | | | | | | | | | | | | | | | | | | | | | | | | | | | | | | | | | | | | | | | | | | | | | | | | | | | | | | | | | | | | | | | | | | | | | | | | | | | | | | | | | | | | | | | | | | | | | | | | | | | | | | | | | | | | | | | | | | | | | | | | | | | | | | | | | | | | | | | | | | | | | | | | | | | | | | | | | | | | | | | | | | | | | | | | | | | | | | | | | | | | | | | | | | | | | | | | | | | | | | | | | | | | | | | | | | | | | | | | | | | | | | | | | | | | | | | | | | | | | | | | | | | | | | | | | | | | | | | | | | | | | | | | | | | | | | | | | | | | | | | | | | | | | | | | | | | | | | | | | | | | | | | | | | | | | | | | | | | | | | | | | | | | | | | | | | | | | | | | | | | | | | | | | | | | | | | | | | | | | | | | | | | | | | | | | | | | | | | | | | | | | | | | | | | | | | | | | | | | | | | | | | | | | | | | | | | | | | | | | | | | | | | | | | | | | | | | | | | | | | | | | | | | | | | | | | | | | | | | | | | | | | | | | | | | | | | | | | | | | | | | | | | | | | | | | | | | | | | | | | | | | | | | | | | | | | | | | | | | | | | | | | | | | | | | | | | | | | | | | | | | | | | | | | | | | | | | | | | | | | | | | | | | | | | | | | | | | | | | | | | | | | | | | | | | | | | | | | | | | | | | | | | | | | | | | | | | | | | | | | | | | | | | | | | | | | | | | | | | | | | | | | | | | | | | | | | | | | | | | | | | | | | | | | | | | | | | | | |
|-----------------------------|-------|------------|--------|--------|--------|--------|----------|-----|------------|-------|----------|---------------------------|------|-----|----------------|------|------------|-----------|-------|------|-----|----------|-----|-----|------|----------|------------|-------|-----|-----|------|-----|-----|-----|-----|-----------|-------|-----|-----|------|-----|-----|-----|-----|------------|-------|-----|-----|------|-----|-----|-----|-----|-----------|-------|-----|-----|------|-----|-----|-----|-----|-----------|-------|-----|------|------|-----|-----|-----|-----|-----------|-------|-----|-----|------|-----|-----|-----|-----|-----------|-------|-----|------|------|-----|-----|-----|-----|------------|-------|-----|------|------|-----|-----|-----|-----|-----------|-------|-----|-----|------|-----|-----|-----|-----|------------|-------|-----|-----|------|-----|-----|-----|-----|-----------|-------|-----|-----|------|-----|-----|-----|-----|------------|-------|-----|-----|------|-----|-----|-----|-----|-----------|-------|-----|-----|------|-----|-----|-----|-----|------------|-------|-----|-----|------|-----|-----|-----|-----|------------|-------|-----|------|------|-----|-----|-----|-----|------------|-------|-----|-----|------|-----|-----|-----|-----|------------|-------|-----|------|------|-----|-----|-----|-----|-------------|-------|-----|-----|------|-----|-----|-----|-----|------------|-------|-----|-----|------|-----|-----|-----|-----|-------------|-------|-----|-----|------|-----|-----|-----|-----|------------|-------|-----|-----|------|-----|-----|-----|-----|-------------|-------|-----|-----|------|-----|-----|-----|-----|----------------|-------|-----|------|------|-----|-----|-----|-----|-------------|-------|-----|-----|------|-----|-----|-----|-----|----------------|-------|-----|------|------|-----|-----|-----|-----|-------------|-------|-----|-----|------|-----|-----|-----|-----|----------------|-------|-----|-----|------|-----|-----|-----|-----|------------|-------|-----|-----|------|-----|-----|-----|-----|----------------|-------|-----|-----|------|-----|-----|-----|-----|------------|-------|-----|-----|------|-----|-----|-----|-----|------------|-------|-----|-----|------|-----|-----|-----|-----|------------|-------|-----|-----|------|-----|-----|-----|-----|------------|-------|-----|------|------|-----|-----|-----|-----|---------|-------|-----|-----|------|-----|-----|-----|-----|-----|-----------|-------|-----|-----|------|-----|-----|-----|-----|---------|-------|-----|-----|------|-----|-----|-----|-----|-----------|-------|-----|-----|------|-----|-----|-----|-----|---------|-------|-----|-----|------|-----|-----|-----|-----|-----------|-------|-----|-----|------|-----|-----|-----|-----|---------|-------|-----|-----|------|-----|-----|-----|-----|-----------|-------|-----|-----|------|-----|-----|-----|-----|---------|-------|-----|-----|------|-----|-----|-----|-----|-----------|-------|-----|-----|------|-----|-----|-----|-----|----------|-------|-----|-----|------|-----|-----|-----|-----|------------|-------|-----|-----|------|-----|-----|-----|-----|----------|-------|-----|-----|------|-----|-----|-----|-----|------------|-------|-----|-----|------|-----|-----|-----|-----|----------|-------|-----|-----|------|-----|-----|-----|-----|------------|-------|-----|-----|------|-----|-----|-----|-----|----------|-------|-----|-----|------|-----|-----|-----|-----|------------|-------|-----|-----|------|-----|-----|-----|-----|----------|-------|-----|------|------|-----|-----|-----|-----|------------|-------|-----|-----|------|-----|-----|-----|-----|-----------|-------|-----|-----|------|-----|-----|-----|-----|----------------|-------|-----|-----|------|-----|-----|-----|-----|-----------|-------|-----|-----|------|-----|-----|-----|-----|----------------|-------|-----|-----|------|-----|-----|-----|-----|-----------|-------|-----|-----|------|-----|-----|-----|-----|----------------|-------|-----|-----|------|-----|-----|-----|-----|-----------|-------|-----|-----|------|-----|-----|-----|-----|----------------|-------|-----|-----|------|-----|-----|-----|-----|-----------|-------|-----|-----|------|-----|-----|-----|-----|----------------|-------|-----|-----|------|-----|-----|-----|-----|-----------|-------|-----|-----|------|-----|-----|-----|-----|-----------|-------|-----|-----|------|-----|-----|-----|-----|-----------|-------|-----|-----|------|-----|-----|-----|-----|-----------|-------|-----|-----|------|-----|-----|-----|-----|-----------|-------|-----|-----|------|-----|-----|-----|-----|------------|-------|-----|-----|------|-----|-----|-----|-----|------------|-------|-----|-----|------|-----|-----|-----|-----|------------|-------|-----|-----|------|-----|-----|-----|-----|------------|-------|-----|-----|------|-----|-----|-----|-----|------------|-------|-----|-----|------|-----|-----|-----|-----|-------------|-------|-----|-----|------|-----|-----|-----|-----|-------------|-------|-----|-----|------|-----|-----|-----|-----|-------------|-------|-----|-----|------|-----|-----|-----|-----|-------------|-------|-----|-----|------|-----|-----|-----|-----|-------------|-------|-----|-----|------|-----|-----|-----|-----|------------|-------|-----|------|------|-----|-----|-----|-----|------------|-------|-----|-----|------|-----|-----|-----|-----|
| | | | પરિણામ | પરિણામ | પરિણામ | પરિણામ | ટેકા | SPA | SPA | SPA | SPI | ટેકા | SPA | SPA | | | | SPA | SPI | ટેકા | SPA | SPA | SPA | SPI | ટેકા | SPA | SPA | SPA | SPI | | | | | | | | | | | | | | | | | | | | | | | | | | | | | | | | | | | | | | | | | | | | | | | | | | | | | | | | | | | | | | | | | | | | | | | | | | | | | | | | | | | | | | | | | | | | | | | | | | | | | | | | | | | | | | | | | | | | | | | | | | | | | | | | | | | | | | | | | | | | | | | | | | | | | | | | | | | | | | | | | | | | | | | | | | | | | | | | | | | | | | | | | | | | | | | | | | | | | | | | | | | | | | | | | | | | | | | | | | | | | | | | | | | | | | | | | | | | | | | | | | | | | | | | | | | | | | | | | | | | | | | | | | | | | | | | | | | | | | | | | | | | | | | | | | | | | | | | | | | | | | | | | | | | | | | | | | | | | | | | | | | | | | | | | | | | | | | | | | | | | | | | | | | | | | | | | | | | | | | | | | | | | | | | | | | | | | | | | | | | | | | | | | | | | | | | | | | | | | | | | | | | | | | | | | | | | | | | | | | | | | | | | | | | | | | | | | | | | | | | | | | | | | | | | | | | | | | | | | | | | | | | | | | | | | | | | | | | | | | | | | | | | | | | | | | | | | | | | | | | | | | | | | | | | | | | | | | | | | | | | | | | | | | | | | | | | | | | | | | | | | | | | | | | | | | | | | | | | | | | | | | | | | | | | | | | | | | | | | | | | | | | | | | | | | | | | | | | | | | | | | | | | | | | | | | | | | | | | | | | | | | | | | | | | | | | | | | | | | | | | | | | | | | | | | | | | | | | | | | | | | | | | | | | | | | | | | | | | | | | | | | | | | | | | | | | | | | | | | | | | | | | | | | | | | | | | | | | | | |
| એપ્લાઇડ સાયન્સ કોલેજ | | | | | | | | | | | | ભૌતિક સાયન્સ કોલેજ | | | | | | | | | | | | | | | | | | | | | | | | | | | | | | | | | | | | | | | | | | | | | | | | | | | | | | | | | | | | | | | | | | | | | | | | | | | | | | | | | | | | | | | | | | | | | | | | | | | | | | | | | | | | | | | | | | | | | | | | | | | | | | | | | | | | | | | | | | | | | | | | | | | | | | | | | | | | | | | | | | | | | | | | | | | | | | | | | | | | | | | | | | | | | | | | | | | | | | | | | | | | | | | | | | | | | | | | | | | | | | | | | | | | | | | | | | | | | | | | | | | | | | | | | | | | | | | | | | | | | | | | | | | | | | | | | | | | | | | | | | | | | | | | | | | | | | | | | | | | | | | | | | | | | | | | | | | | | | | | | | | | | | | | | | | | | | | | | | | | | | | | | | | | | | | | | | | | | | | | | | | | | | | | | | | | | | | | | | | | | | | | | | | | | | | | | | | | | | | | | | | | | | | | | | | | | | | | | | | | | | | | | | | | | | | | | | | | | | | | | | | | | | | | | | | | | | | | | | | | | | | | | | | | | | | | | | | | | | | | | | | | | | | | | | | | | | | | | | | | | | | | | | | | | | | | | | | | | | | | | | | | | | | | | | | | | | | | | | | | | | | | | | | | | | | | | | | | | | | | | | | | | | | | | | | | | | | | | | | | | | | | | | | | | | | | | | | | | | | | | | | | | | | | | | | | | | | | | | | | | | | | | | | | | | | | | | | | | | | | | | | | | | | | | | | | | | | | | | | | | | | | | | | | | | | | | | | | | | | | | | | | | | | | | | | | | | | | | | | | | | | | | | | | | | | | | | | | | | | | | | | | | | | | | | | | | | | |
| B.Sc. - I | 16-17 | 32% | 73% | +41% | --- | 14% | 42% | 17% | B.Sc. - IV | 17-18 | 66% | 94% | +28% | --- | 01% | 35% | 58% | B.Sc. - I | 17-18 | 45% | 89% | +44% | 01% | 47% | 32% | 09% | B.Sc. - IV | 18-19 | 52% | 96% | +44% | --- | 18% | 29% | 49% | B.Sc. - I | 18-19 | 30% | 81% | +51% | --- | 28% | 46% | 07% | B.Sc. - IV | 19-21 | 94% | 99% | +05% | --- | 04% | 28% | 67% | B.Sc. - I | 19-20 | 43% | 82% | +39% | 01% | 24% | 35% | 12% | B.Sc. - V | 16-17 | 73% | 100% | +27% | --- | --- | 08% | 92% | B.Sc. - I | 20-21 | 48% | 81% | +33% | --- | 03% | 55% | 23% | B.Sc. - V | 17-18 | 72% | 100% | +28% | --- | --- | 11% | 89% | B.Sc. - II | 15-16 | 68% | 100% | +32% | --- | 01% | 21% | 78% | B.Sc. - V | 18-19 | 59% | 95% | +36% | --- | --- | 74% | 21% | B.Sc. - II | 16-17 | 57% | 97% | +40% | --- | 07% | 45% | 45% | B.Sc. - V | 19-20 | 58% | 94% | +36% | --- | 03% | 27% | 64% | B.Sc. - II | 17-18 | 57% | 96% | +39% | --- | 36% | 38% | 22% | B.Sc. - V | 20-21 | 61% | 92% | +31% | --- | 01% | 28% | 63% | B.Sc. - II | 18-19 | 49% | 96% | +47% | --- | 20% | 46% | 30% | B.Sc. - VI | 16-17 | 59% | 100% | +41% | --- | --- | 12% | 88% | B.Sc. - II | 19-20 | 93% | 99% | +06% | 01% | 26% | 37% | 35% | B.Sc. - VI | 17-18 | 53% | 100% | +47% | --- | --- | 07% | 93% | B.Sc. - III | 16-17 | 53% | 93% | +40% | --- | 15% | 48% | 30% | B.Sc. - VI | 18-19 | 50% | 98% | +48% | --- | 03% | 09% | 86% | B.Sc. - III | 17-18 | 52% | 94% | +42% | --- | 18% | 47% | 29% | B.Sc. - VI | 19-20 | 43% | 93% | +50% | --- | 05% | 20% | 68% | B.Sc. - III | 18-19 | 42% | 84% | +42% | --- | 27% | 46% | 11% | B.Sc. (એંગ્લો) | 16-17 | 59% | 100% | +41% | --- | --- | 24% | 76% | B.Sc. - III | 19-20 | 52% | 95% | +43% | --- | 34% | 44% | 17% | B.Sc. (એંગ્લો) | 17-18 | 53% | 100% | +47% | --- | 01% | 14% | 85% | B.Sc. - III | 20-21 | 61% | 86% | +25% | --- | 03% | 55% | 28% | B.Sc. (એંગ્લો) | 18-19 | 50% | 98% | +48% | --- | 03% | 31% | 64% | B.Sc. - IV | 15-16 | 78% | 98% | +20% | --- | 05% | 31% | 62% | B.Sc. (એંગ્લો) | 19-20 | 43% | 93% | +50% | --- | 07% | 36% | 50% | B.Sc. - IV | 16-17 | 67% | 98% | +31% | --- | 09% | 41% | 48% | B.Sc. - IV | 17-18 | 66% | 97% | +31% | --- | 24% | 46% | 27% | B.Sc. - IV | 18-19 | 52% | 95% | +43% | 03% | 36% | 42% | 14% | B.Sc. - IV | 19-20 | 94% | 100% | +06% | --- | 11% | 41% | 48% | BCA - I | 16-17 | 51% | 98% | +47% | --- | --- | 10% | 64% | 24% | B.Sc. - V | 16-17 | 73% | 96% | +23% | --- | 09% | 27% | 60% | BCA - I | 17-18 | 52% | 98% | +46% | 01% | 50% | 41% | 06% | B.Sc. - V | 17-18 | 72% | 97% | +25% | 02% | 21% | 32% | 42% | BCA - I | 18-19 | 31% | 66% | +35% | --- | 23% | 34% | 09% | B.Sc. - V | 18-19 | 59% | 95% | +36% | --- | 28% | 47% | 20% | BCA - I | 19-20 | 44% | 74% | +30% | --- | 29% | 28% | 17% | B.Sc. - V | 19-20 | 58% | 93% | +35% | --- | 28% | 40% | 25% | BCA - I | 20-21 | 47% | 91% | +44% | --- | 12% | 61% | 18% | B.Sc. - V | 20-21 | 61% | 95% | +34% | --- | 06% | 34% | 55% | BCA - II | 15-16 | 66% | 98% | +32% | --- | 20% | 53% | 25% | B.Sc. - VI | 15-16 | 63% | 96% | +33% | --- | 03% | 33% | 60% | BCA - II | 16-17 | 55% | 94% | +39% | --- | 14% | 35% | 45% | B.Sc. - VI | 16-17 | 59% | 90% | +31% | --- | 10% | 40% | 40% | BCA - II | 17-18 | 65% | 92% | +27% | --- | 11% | 52% | 29% | B.Sc. - VI | 17-18 | 53% | 97% | +44% | --- | 15% | 39% | 43% | BCA - II | 18-19 | 42% | 92% | +50% | --- | 20% | 41% | 31% | B.Sc. - VI | 18-19 | 50% | 97% | +47% | --- | 12% | 43% | 42% | BCA - II | 19-20 | 98% | 100% | +02% | 03% | 32% | 33% | 32% | B.Sc. - VI | 19-20 | 43% | 96% | +53% | --- | 14% | 50% | 32% | BCA - III | 16-17 | 58% | 99% | +41% | --- | 18% | 49% | 32% | B.Sc. (એંગ્લો) | 15-16 | 63% | 96% | +33% | --- | 05% | 48% | 43% | BCA - III | 17-18 | 69% | 97% | +28% | --- | 13% | 39% | 45% | B.Sc. (એંગ્લો) | 16-17 | 59% | 90% | +31% | --- | 05% | 38% | 47% | BCA - III | 18-19 | 41% | 82% | +41% | --- | 14% | 41% | 27% | B.Sc. (એંગ્લો) | 17-18 | 53% | 97% | +44% | --- | 04% | 43% | 50% | BCA - III | 19-20 | 51% | 99% | +48% | --- | 30% | 48% | 21% | B.Sc. (એંગ્લો) | 18-19 | 50% | 97% | +47% | --- | 16% | 51% | 30% | BCA - III | 20-21 | 44% | 75% | +31% | --- | 06% | 35% | 34% | B.Sc. (એંગ્લો) | 19-20 | 43% | 96% | +53% | 01% | 33% | 33% | 16% | B.Sc. - I | 16-17 | 32% | 60% | +28% | --- | 03% | 38% | 19% | B.Sc. - I | 17-18 | 45% | 72% | +43% | --- | 22% | 43% | 22% | B.Sc. - I | 18-19 | 30% | 75% | +42% | --- | 13% | 26% | 33% | B.Sc. - I | 19-20 | 43% | 66% | +23% | --- | 14% | 36% | 16% | B.Sc. - I | 20-21 | 48% | 75% | +27% | --- | --- | 43% | 32% | B.Sc. - II | 15-16 | 68% | 99% | +31% | --- | 01% | 18% | 80% | B.Sc. - II | 16-17 | 57% | 96% | +39% | --- | 07% | 34% | 55% | B.Sc. - II | 17-18 | 57% | 92% | +35% | --- | 09% | 45% | 38% | B.Sc. - II | 18-19 | 49% | 96% | +47% | --- | 21% | 31% | 44% | B.Sc. - II | 19-20 | 93% | 97% | +04% | --- | 19% | 35% | 43% | B.Sc. - III | 16-17 | 53% | 92% | +39% | --- | 03% | 28% | 61% | B.Sc. - III | 17-18 | 52% | 96% | +44% | --- | 03% | 44% | 49% | B.Sc. - III | 18-19 | 42% | 82% | +41% | --- | 07% | 25% | 50% | B.Sc. - III | 19-20 | 52% | 90% | +38% | --- | 03% | 35% | 52% | B.Sc. - III | 20-21 | 61% | 88% | +27% | --- | --- | 43% | 45% | B.Sc. - IV | 15-16 | 78% | 100% | +22% | --- | 01% | 16% | 83% | B.Sc. - IV | 16-17 | 67% | 98% | +31% | --- | 01% | 12% | 85% |

કચ - વિષય વાર્ષિક તારા કાળવધી - GM સ્કૂલ

| ગુ. બિ. પ્રાથમિક શાળા | | | | ગુ. બિ. માધ્યમિક શાળા | | | | ગુ. બિ. ઉચ્ચ માધ્યમિક શાળા (ગ્રામસે) | | | | | | |
|-----------------------------------|--------------------|--------------------|--------------------|-----------------------|--|---------------------|-------------------|--------------------------------------|--|--|-------------------|-------------------|--|--|
| Sr. No. | Subject | ધો. ૧-૨ 45 Min. | ધો. ૩-૪ 45 Min. | ધો. ૫ 45 Min. | Sr. No. | Subject | ધો. ૬ 45 Min. | ધો. ૧૦ 45 Min. | Sr. No. | Subject | ધો. ૧૧ 45 Min. | ધો. ૧૨ 45 Min. | | |
| 1 | ગુજરાતી | 06 | 05 | 06 | 1 | ગણિત | 05 | 06 | 1 | એકાઉન્ટ | 06 | 06 | | |
| 2 | ગણિત | 06 | 05 | 06 | 2 | વિજ્ઞાન & ટેકનોલોજી | 05 | 06 | 2 | સ્ટેટીસ્ટિક્સ | 06 | 06 | | |
| 3 | અંગ્રેજી | 06 | 05 | 06 | 3 | અંગ્રેજી | 05 | 06 | 3 | B.A. | 05 | 05 | | |
| 4 | પર્યાવરણ | -- | 05 | 07 | 4 | સામાજિક વિજ્ઞાન | 05 | 06 | 4 | S.P.C.C. | 05 | 05 | | |
| 5 | હિન્દી | 04 | 03 | 03 | 5 | ગુજરાતી | 04 | 05 | 5 | અંગ્રેજી | 06 | 06 | | |
| 6 | કોમ્પ્યુટર | 02 T 02 P | 02 T 01 P | 02 T 01 P | 6 | સંસ્કૃત | 03 | 03 | 6 | ગુજરાતી | 04 | 04 | | |
| 7 | શારીરિક શિક્ષણ | 02 T 02 P | 02 T 01 P | 02 T 01 P | 7 | કોમ્પ્યુટર | 02 T 01 P | -- | 7 | કોમ્પ્યુટર | 03 T 01 P | 03 T 01 P | | |
| 8 | સામાન્ય જ્ઞાન | 04 | 03 | -- | 8 | હિન્દી | 03 | -- | 8 | Test | 06 | 06 | | |
| 9 | ચિત્ર | 02 | 03 | 02 | 9 | શારીરિક શિક્ષણ | 01 T 01 P | 02 T 01 P | 9 | એક્ટીવીટી તારા | 06 | 06 | | |
| 10 | MD | 01 | 01 | 01 | 10 | વિજ્ઞાન કેમીસ્ટ્રી | 01 | 01 | ગુ. બિ. ઉચ્ચ માધ્યમિક શાળા (સાયન્સ) | | | | | |
| 11 | Test | 06 | 06 | 06 | 11 | Test | 06 | 06 | | | | | | |
| 12 | એક્ટીવીટી તારા | 06 | 06 | 06 | 12 | એક્ટીવીટી તારા | 06 | 06 | Sr. No. | Subject | ધો. ૧૧ 45 Min. | ધો. ૧૨ 45 Min. | | |
| TOTAL | | | | | TOTAL | | | | | TOTAL | | | | |
| ગુ. બિ. ઉચ્ચ પ્રાથમિક શાળા | | | | | ગુ. બિ. ઉચ્ચ માધ્યમિક શાળા (આર્ટ્સ) | | | | | ગુ. બિ. ઉચ્ચ માધ્યમિક શાળા (આર્ટ્સ) | | | | |
| Sr. No. | Subject | ધો. ૬ 45 Min. | ધો. ૭ 45 Min. | ધો. ૮ 45 Min. | Sr. No. | Subject | ધો. ૧૧ 45 Min. | ધો. ૧૨ 45 Min. | Sr. No. | Subject | ધો. ૧૧ 45 Min. | ધો. ૧૨ 45 Min. | | |
| 1 | ગણિત | 05 | 05 | 05 | 1 | મનોવિજ્ઞાન | 05 | 05 | 1 | ફિઝિક્સ | 09 T 01 P | 09 T 01 P | | |
| 2 | વિજ્ઞાન | 05 | 05 | 05 | 2 | સમાજશાસ્ત્ર | 05 | 05 | 2 | કેમેસ્ટ્રી | 09 T 01 P | 09 T 01 P | | |
| 3 | સામાજિક વિજ્ઞાન | 05 | 05 | 05 | 3 | તત્ત્વજ્ઞાન | 05 | 05 | 3 | બાયોલોજી / | 09 T 01 P | 09 T 01 P | | |
| 4 | અંગ્રેજી | 05 | 05 | 05 | 4 | અર્થશાસ્ત્ર | 05 | 05 | 4 | મેથેમેટિક્સ | 10 | 10 | | |
| 5 | ગુજરાતી | 05 | 05 | 05 | 5 | અંગ્રેજી | 06 | 06 | 4 | સંસ્કૃત / | 02 | 02 | | |
| 6 | હિન્દી | 03 | 03 | 03 | 6 | સંસ્કૃત | 03 | 03 | 4 | કોમ્પ્યુટર | 01 T 01 P | 01 T 01 P | | |
| 7 | સંસ્કૃત | 03 | 03 | 03 | 7 | ગુજરાતી | 04 | 04 | 5 | અંગ્રેજી | 02 T 02 G | 02 T 02 G | | |
| 8 | કોમ્પ્યુટર | 01 T 01 P | 01 T 01 P | 01 T 01 P | 8 | સ્પર્ધાત્મક | 03 | 03 | 6 | Test | 06 | 06 | | |
| 9 | શારીરિક શિક્ષણ | 01 T 01 P | 01 T 01 P | 01 T 01 P | 9 | Test | 06 | 06 | 7 | એક્ટીવીટી તારા | 06 | 06 | | |
| 10 | વિજ્ઞાન કેમીસ્ટ્રી | 01 | 01 | 01 | 10 | એક્ટીવીટી તારા | 06 | 06 | TOTAL | | | | | |
| 11 | Test | 06 | 06 | 06 | TOTAL | | | | | TOTAL | | | | |
| 12 | એક્ટીવીટી તારા | 06 | 06 | 06 | TOTAL | | | | | TOTAL | | | | |
| TOTAL | | | | | TOTAL | | | | | TOTAL | | | | |

૪૫ - ઈવનિંગ દરુશન કાઉન્સિલ ટેબલ - કોલેજ

| ક્રમ | સમય | સોમવાર | મંગળવાર | બુધવાર | ગુરુવાર | શુક્રવાર | શનિવાર | ક્રમ | સમય | સોમવાર | મંગળવાર | બુધવાર | ગુરુવાર | શુક્રવાર | શનિવાર |
|------|-----|--------|---------|--------|---------|----------|--------|------|-----|--------|---------|--------|---------|----------|--------|
|------|-----|--------|---------|--------|---------|----------|--------|------|-----|--------|---------|--------|---------|----------|--------|

નોંધ :- કોરોનાનાં કારણે સદર કાર્ય થયેલ નથી.

૪૬ - ૨૦૨૬ સેમિનાર વડેલ (ભારત ફાઇવ યર)

| ક્રમ | વિભાગ | ૧૬-૧૭ | ૧૭-૧૮ | ૧૮-૧૯ | ૧૯-૨૦ | ૨૦-૨૧ | કુલ | ક્રમ | વિભાગ | ૧૬-૧૭ | ૧૭-૧૮ | ૧૮-૧૯ | ૧૯-૨૦ | ૨૦-૨૧ | કુલ |
|------|----------------------------|-------|-------|-------|-------|-------|-----|------|---------------------|------------------------|-------|-------|-------|-------|-----|
| ૧ | પ્રાથમિક સ્કૂલ | ૩૦ | ૩૪ | ૩૦ | ૨૭ | - | ૧૨૧ | ૧૧ | કોમર્સ કોલેજ | ૨૬ | ૨૬ | - | ૨૩ | - | - |
| ૨ | ઉ.પ્રાથમિક સ્કૂલ | ૨૬ | ૨૭ | ૨૬ | ૨૨ | - | ૧૦૧ | ૧૨ | આર્ટ્સ કોલેજ | ૦૬ | ૧૪ | ૩૩ | - | - | ૨૨૪ |
| ૩ | માધ્યમિક સ્કૂલ | ૨૪ | ૨૮ | ૨૫ | ૨૬ | - | ૧૩૩ | ૧૩ | બી.બી.એ કોલેજ | ૨૬ | ૨૪ | ૨૧ | ૨૫ | - | - |
| ૪ | ઉ.માધ્યમિક સ્કૂલ | -- | ૨૮ | ૨૩ | ૨૬ | - | ૭૭ | ૧૪ | ઓવાઈડ સાયંસ કોલેજ | ૨૬ | ૨૭ | ૨૨ | ૨૭ | - | ૧૮૮ |
| ૫ | ઈ.મિ. પ્રી. પ્રાથમરી સ્કૂલ | ૧૧ | -- | -- | -- | - | ૧૧ | ૧૫ | બેઝીક સાયંસ કોલેજ | ૨૧ | ૨૨ | ૨૪ | ૨૦ | - | - |
| ૬ | ઈ.મિ. લોઅર પ્રાથમરી સ્કૂલ | ૩૨ | ૩૧ | ૨૭ | ૨૬ | - | ૧૧૬ | ૧૬ | કમ્પેસી કોલેજ | ૧૭ | ૧૭ | ૧૬ | ૧૬ | - | ૬૬ |
| ૭ | ઈ.મિ. અપર પ્રાથમરી સ્કૂલ | ૨૮ | ૨૮ | ૨૮ | ૨૧ | - | ૧૦૫ | ૧૭ | M.Sc.(IT)-MCA કોલેજ | ૨૪ | ૨૨ | ૩૭ | ૦૩ | - | ૧૪૧ |
| ૮ | ઈ.મિ. સેકન્ડરી સ્કૂલ | ૨૮ | ૨૮ | ૨૮ | ૨૫ | - | ૧૧૯ | ૧૮ | MBA-IMBA કોલેજ | ૨૮ | ૨૭ | ૩૭ | ૦૩ | - | ૧૪૧ |
| ૯ | ઈ.મિ. હાઇર સેકન્ડરી સ્કૂલ | ૨૭ | ૨૮ | ૨૫ | ૨૫ | - | ૧૦૫ | ૧૯ | B.Ed.-M.Ed.કોલેજ | ૨૪ | ૨૪ | ૨૧ | ૧૭ | - | ૮૬ |
| ૧૦ | ઈન્ફોટેક. કોલેજ | ૨૭ | ૨૩ | ૨૫ | ૨૨ | - | ૮૮ | | | | | | | | |
| | | | | | | | | | | કુલ : | | | | | |
| | | | | | | | | | | ૪૦૩ ૪૩૧ ૩૮૯ ૩૨૬ - ૧૫૪૮ | | | | | |

૪૭ - વિષય વાર્ષિક તાર કાઉન્સિલ EM સ્કૂલ

| CSE Lower Primary Schoo | | | | | SEB Lower Primary Scho | | | | | GSEB Secondary School | | | | |
|-------------------------|-----------------|-------------------|--------------------|----------------|------------------------|-------------------|------------------|--------------------|----------------|--------------------------------|------------------------|--------------------|--------------------|--|
| Sr. No. | Subject | I & II 45 Min. | III & IV 45Min. | V 45Min. | Sr. No. | Subject | I & II 45Min. | III & IV 45Min. | V 45Min. | Sr. No. | Subject | IX 45 Min. | X 45 Min. | |
| 1 | English | 04 | 04 | 04 | 1 | English | 05 | 04 | 04 | 1 | English | 03 | 03 | |
| 2 | English Grammar | 04 | 04 | 04 | 2 | English Grammer | 05 | 04 | 04 | 2 | English Grammar | 03 | 03 | |
| 3 | Maths | 06 | 06 | 06 | 3 | Maths | 06 | 06 | 06 | 3 | Maths | 06 | 07 | |
| 4 | Science | -- | 04 | 04 | 4 | Environment | -- | 05 | 05 | 4 | Physics | 02 | 02 | |
| 5 | Environment | 06 | -- | -- | 5 | General Knowledge | 04 | 03 | 03 | 5 | Chemistry | 02 | 02 | |
| 6 | Social Studies | -- | 04 | 04 | 6 | Hindi | 04 | 03 | 03 | 6 | Biology | 02 | 02 | |
| 7 | Hindi | 05 | 03 | 03 | 7 | Gujarati | 05 | 03 | 03 | 7 | Gujarati | 05 | 05 | |
| 8 | Gujarati | 04 | 03 | 03 | 8 | Computer | 02 T 01 P | 02 T 01 P | 02 T 01 P | 8 | Social Science | 05 | 05 | |
| 9 | Computer | 02 T 01 P | 02 T 01 P | 02 T 01 P | 9 | Computer | 02 T 01 P | 02 T 01 P | 02 T 01 P | 9 | Sanskrit | 02 | 03 | |
| 10 | HPE | 02 T 01 P | 02 T 01 P | 02 T 01 P | 10 | HPE | 02 T 01 P | 02 T 01 P | 02 T 01 P | 10 | Hindi | 02 | -- | |
| 11 | Drawing | 01 | 02 | 02 | 11 | Drawing | 01 | 02 | 02 | 11 | Computer | 01 T 01 P | 02 T 01 P | |
| 12 | Test | 06 | 06 | 06 | 12 | Test | 06 | 06 | 06 | 12 | Demo LAB | 01 | 01 | |
| 13 | Activity | 06 | 06 | 06 | 13 | Activity | 06 | 06 | 06 | 13 | HPE | 01 T | -- | |
| | TOTAL | 48 | 48 | 48 | | TOTAL | 48 | 48 | 48 | 14 | Test | 06 | 06 | |
| | | | | | | | | | | 15 | Activity | 06 | 06 | |
| | | | | | | | | | | | TOTAL | 48 | 48 | |
| CSE Upper Primary Schoo | | | | | SEB Upper Primary Scho | | | | | SEB High. Sec. School (Commerc | | | | |
| Sr. No. | Subject | VI 45Min. | VII 45Min. | VIII 45Min. | Sr. No. | Subject | VI 45Min. | VII 45Min. | VIII 45Min. | Sr. No. | Subject | XI 45 Min. | XII 45 Min. | |
| 1 | English | 03 | 03 | 03 | 1 | English | 03 | 03 | 03 | 1 | Account | 06 | 06 | |
| 2 | English Grammer | 03 | 03 | 03 | 2 | English Grammar | 03 | 03 | 03 | 2 | Statistic | 06 | 06 | |
| 3 | Maths | 06 | 06 | 06 | 3 | Maths | 06 | 06 | 06 | 3 | B.A. | 05 | 05 | |
| 4 | Physics | 02 | 02 | 02 | 4 | Physics | 02 | 02 | 02 | 4 | S.P.C.C. | 05 | 05 | |
| 5 | Chemistry | 02 | 02 | 02 | 5 | Chemistry | 02 | 02 | 02 | 5 | English | 03 | 03 | |
| 6 | Biology | 02 | 02 | 02 | 6 | Biology | 02 | 02 | 02 | 6 | English Grammar | 03 | 03 | |
| 7 | Gujarati | 03 | 03 | 03 | 7 | Gujarati | 05 | 05 | 05 | 7 | Gujarati | 04 | 04 | |
| 8 | Histry & Civics | 03 | 03 | 03 | 8 | Social Science | 05 | 05 | 05 | 8 | Computer | 02 T 02 P | 02 T 02 P | |
| 9 | Geography | 03 | 03 | 03 | 9 | Sanskrit | 02 | 02 | 02 | 9 | Test | 06 | 06 | |
| 10 | Hindi | 04 | 04 | 04 | 10 | Hindi | 02 | 02 | 02 | 10 | Activity | 06 | 06 | |
| 11 | Computer | 02 T 01 P | 02 T 01 P | 02 T 01 P | 11 | Computer | 01 T 01 P | 01 T 01 P | 01 T 01 P | | TOTAL | 48 | 48 | |
| 12 | HPE | 01 T 01 P | 01 T 01 P | 01 T 01 P | 12 | HPE | 01 T 01 P | 01 T 01 P | 01 T 01 P | SEB High. Sec. School (Science | | | | |
| 13 | Demo LAB | 01 | 01 | 01 | 13 | Demo LAB | 01 P | 01 P | 01 P | Sr. No. | Subject | XI 45 Min. | XII 45 Min. | |
| 14 | Test | 06 | 06 | 06 | 14 | Test | 06 | 06 | 06 | 1 | Physics | 09 T 01 P | 09 T 01 P | |
| 15 | Activity | 06 | 06 | 06 | 15 | Activity | 06 | 06 | 06 | 2 | Chemistry | 09 T 01 P | 09 T 01 P | |
| | TOTAL | 48 | 48 | 48 | | TOTAL | 48 | 48 | 48 | 3 | Biology / Maths | 09 T 01 P | 09 T 01 P | |
| | | | | | | | | | | 4 | Sanskrit / Computer | 02 01 T 01 P | 02 01 T 01 P | |
| | | | | | | | | | | 5 | English | 02 | 02 | |
| | | | | | | | | | | 6 | English Grammar | 02 | 02 | |
| | | | | | | | | | | 7 | Test | 06 | 06 | |
| | | | | | | | | | | 8 | Activity | 06 | 06 | |
| | | | | | | | | | | | TOTAL | 48 | 48 | |
| CSE Secondary School | | | | | CSE Secondary School | | | | | | | | | |
| Sr. No. | Subject | IX 45 Min. | X 45 Min. | | | | | | | | | | | |
| 1 | English-I | 03 | 03 | | | | | | | | | | | |
| 2 | English-II | 03 | 03 | | | | | | | | | | | |
| 3 | Maths | 07 | 07 | | | | | | | | | | | |
| 4 | Physics | 03 | 03 | | | | | | | | | | | |
| 5 | Chemistry | 03 | 03 | | | | | | | | | | | |
| 6 | Biology | 03 | 03 | | | | | | | | | | | |
| 7 | Histry & Civics | 03 | 03 | | | | | | | | | | | |
| 8 | Geography | 03 | 03 | | | | | | | | | | | |

૪૮ - સ્વૈચ્છીક સ્પોર્ટ્સ & દરુશન શેડ્યુલ

| ક્રમ | વિભાગ | સ્વૈચ્છીક સ્પોર્ટ્સ | ક્રમ | વિભાગ | સ્વૈચ્છીક સ્પોર્ટ્સ |
|------|------------------------|----------------------|------|----------------|----------------------|
| ૧ | BA,B.COM,BBA | સવારે ૦૭:૦૦ થી ૧૦:૦૦ | ૫ | EM કોમર્સ | સાંજે ૪:૦૦ થી ૭:૦૦ |
| ૨ | B.Sc.(App.,Basic), BCA | સાંજે ૪:૦૦ થી ૭:૦૦ | ૬ | EM સાયંસ | --- |
| ૩ | GM કોમર્સ આર્ટ્સ | સવારે ૦૭:૦૦ થી ૧૦:૦૦ | ૭ | GM ધો. ૬ થી ૧૦ | સવારે ૦૭:૦૦ થી ૧૦:૦૦ |
| ૪ | GM સાયંસ | --- | ૮ | EM ધો. ૬ થી ૧૦ | સાંજે ૪:૦૦ થી ૭:૦૦ |

નોંધ:- (૧) સ્વૈચ્છીક સ્પોર્ટ્સમાં આવનાર તમામ સ્ટુડન્ટ્સને મોર્નિંગ, ઈવનિંગ અને રીઝિંગ રાટીંગ ના ક્લાસમાંથી મુક્તિ રહેશે.

પાઠ - સર્ટીફિકેટ ઈસ્તુ આર્થ - ૨૦૨૨

Table with 12 columns: ક્રમ, વિગત, પ્રથમ દુબીલોટ કોપી, ક્રમ, વિગત, પ્રથમ દુબીલોટ કોપી, ક્રમ, વિગત, પ્રથમ દુબીલોટ કોપી, ક્રમ, વિગત, પ્રથમ દુબીલોટ કોપી. Contains exam details for various subjects like L.C./T.C., ટ્રાયલ સર્ટી, આઈ કાર્ડ, ડિપોઝીટ કાર્ડ, ટેસ્ટ કાર્ડ, કોમ્પ્યુટર કોપી ચાર્જ, એસ્યુરન્સ ઈલે, બેન્ક ડેપોઝીટ સર્ટી, કોમ્પ્યુટર સર્ટીફિકેટ, NOC સર્ટીફિકેટ, વાર્ષિક ફી સર્ટીફિકેટ (અધર), રેકમડેશન સર્ટીફિકેટ, માર્ગદર્શન સર્ટી, ટ્રાન્સક્રીપ્ટ સર્ટીફિકેટ, ટ્રાન્સક્રીપ્ટ એડીશનલ.

(૧) ઉપરનો સર્ટીફિકેટ ચાર્જ ફક્ત ચાલુ વર્ષ માટે છે. (૨) સંસ્થાના ફોર્મટમાં સર્ટીનાં રેઈટ ઉપરોક્ત પત્રક મુજબનાં રહેશે જ્યારે બહારનાં ફોર્મટમાં સર્ટીનાં રેઈટ ડબલ રહેશે. (૩) બહારનાં ફોર્મટનું લખાણ સંસ્થાનાં નિયમોની મર્યાદામાં આવતું હશે તો જ બહારનાં ફોર્મટમાં સર્ટી ઈસ્તુ થશે. (૪) અગાઉનાં વર્ષનું સર્ટી જોઈતું હશે તો તે જેટલા વર્ષ અગાઉનું હશે તેટલા ગણી ચાર્જ ભરવાનો રહેશે. (૫) ક્રમ નં. ૧૭ વાર્ષિક ફી સર્ટીફિકેટ(અધર) માં (i) લોન માટે વાર્ષિક ખર્ચ સર્ટી (ii) ઇન્ડમટેજ માટે ફી સર્ટીનો સમાવેશ થશે. (૬) બોનાફાઈડ "IS" સર્ટીફિકેટનાં ચાલુ GR નાં જોઈટ વર્ષનો ચાર્જ રૂ. ૨૦=૦૦ રહેશે. * બોનાફાઈડ "Was" સર્ટીફિકેટનાં વર્ષ વાઈઝ સીંગલ સર્ટીફિકેટનો ચાર્જ રૂ. ૧૦=૦૦ રહેશે. * જ્યારે બોનાફાઈડ "Was" સર્ટીફિકેટ નાં GR વાઈઝ જોઈટ સર્ટીફિકેટ ચાર્જ રૂ. ૨૦=૦૦ રહેશે. નોંધ :- (૧) "Was" માં જેટલા વર્ષ પાછળનું સર્ટીફિકેટ હશે તેટલા વર્ષનો અર્થો ચાર્જ ગણવાની પ્રથા રહેશે. (૨) "IS" માં પાછલા વર્ષની ગણતરી કરવાની પ્રથા રહેશે નહીં. (જરૂર રહેશે નહીં.)

પાઠ - ડિપ્લોમેટિકલ ટેસ્ટ ટર્મ અંગલ મેડીન કોલેજ

ઝોન સેમેસ્ટર

Table with 12 columns: સર્નિંગ નં., ટકા, તારીખ થી તારીખ, પ્રકાર, ટેસ્ટ, સર્નિંગ નં., ટકા, તારીખ થી તારીખ, પ્રકાર, ટેસ્ટ, સર્નિંગ નં., ટકા, તારીખ થી તારીખ, પ્રકાર, ટેસ્ટ. Divided into BA Sem.-I, B.Com. Sem.-I, B.Com. Sem.-III, BA Sem.-III, BBA Sem.-I, BBA Sem.-I, BA Sem.-V, BBA Sem.-V sections.

ઈવન સેમેસ્ટર

Table with 12 columns: સર્નિંગ નં., ટકા, તારીખ થી તારીખ, પ્રકાર, ટેસ્ટ, સર્નિંગ નં., ટકા, તારીખ થી તારીખ, પ્રકાર, ટેસ્ટ, સર્નિંગ નં., ટકા, તારીખ થી તારીખ, પ્રકાર, ટેસ્ટ. Divided into BA Sem.-II, B.Com. Sem.-II, BA Sem.-VI, BA Sem.-IV, B.Com. Sem.-IV, Com. Sem.-V, BBA Sem.-I, BBA Sem.-IV, BBA Sem.-VI sections.

પાઠ - ફેલોશી ડેવલપમેન્ટ પ્રોગ્રામ (લારર હેન ઘર)

Table with columns: ક્રમ, વિભાગ, ૧૧-૧૨, ૧૨-૧૩, ૧૩-૧૪, ૧૪-૧૫, ૧૫-૧૬, ૧૬-૧૭, ૧૭-૧૮, ૧૮-૧૯, ૧૯-૨૦, ૨૦-૨૧, કુલ, ક્રમ, વિભાગ, ૧૧-૧૨, ૧૨-૧૩, ૧૩-૧૪, ૧૪-૧૫, ૧૫-૧૬, ૧૬-૧૭, ૧૭-૧૮, ૧૮-૧૯, ૧૯-૨૦, ૨૦-૨૧, કુલ. Lists various development programs like જનરલ(KG થી PG), ઈંગ્લીશ મિડીયમ, GM માધ્યમિક, GM ઉચ્ચતર માધ્યમિક, આર્ટ્સ કોલેજ, કોમર્સ કોલેજ, સાયંસ કોલેજ, ઈ-નોટેક કોલેજ, BBA કોલેજ, B.Ed. કોલેજ, M.Ed. કોલેજ, i-MBA કોલેજ, MBA કોલેજ, ફાર્મસી કોલેજ.

નોંધ:-કોરોનાના કારણે સદર કાર્ય થયેલ નથી.

૬૦ - કોલેજના વર્કશોપ પ્રોગ્રામ - ઇનડોર - ૨૦-૨૧

Table with 4 columns: ક્રમ, ધોરણ, ગામ, તારીખ, સુડવેશ મુખ્ય મહેસાનશ્રી, ૫૬ અને સંસ્થા, ટોપીક અને સંસ્થા. Includes a note: નોંધ:-કોરોનાના કારણે સદર કાર્ય થયેલ નથી.

૬૩ - વિપીટેસી દેર કાર્યક્રમ ટેબલ - પ્રોફ. GTU કોલેજ

ઓક્ટોબર સેમેસ્ટર

| શિષ્ય નં. | ટકા | તારીખ થી તારીખ | પ્રકાર | ટેસ્ટ | શિષ્ય નં. | ટકા | તારીખ થી તારીખ | પ્રકાર | ટેસ્ટ | શિષ્ય નં. | ટકા | તારીખ થી તારીખ | પ્રકાર | ટેસ્ટ |
|--------------------------|-----|---|--------|-------|--------------------------------------|-----|----------------------------------|--------|-------|--------------------------|-----|---------------------------------|--------|-------|
| M.B.A. Sem. - I | | | | | | | | | | | | | | |
| ૦૧ | ૫૦ | ૦૧/૦૧/૨૨ શનિ થી ૦૮/૦૧/૨૨ શનિ | D | 07 | ૦૧ | ૫૦ | ૦૧/૧૦/૨૧ શુક્ર થી ૦૮/૧૦/૨૧ શુક્ર | D | 07 | ૦૧ | ૨૫ | ૧૦/૨૧ સોમ થી ૦૩/૦૨/૨૨ ગુરૂ | D | 04 |
| ૦૨ | ૫૦ | સંક્રાંતિ પિડાટર્મ માં પરે લખવાનાં રહેશે. | D | 07 | ૦૨ | ૫૦ | ૦૮/૧૦/૨૧ શનિ થી ૧૬/૧૦/૨૧ શનિ | D | 07 | ૦૨ | ૨૫ | શુક્ર થી ૦૮/૦૨/૨૨ મંગળ | D | 04 |
| ૦૩ | ૧૦૦ | ૧૮/૦૧/૨૨ મંગળ થી ૨૫/૦૧/૨૨ મંગળ | D | 07 | ૦૩ | ૧૦૦ | ૧૮/૧૦/૨૧ સોમ થી ૨૫/૧૦/૨૧ સોમ | D | 07 | ૦૩ | ૨૫ | ૩૧/૦૧/૨૨ બુધ થી ૧૭/૦૨/૨૨ શનિ | D | 04 |
| ૦૪ | ૧૦૦ | ૨૬/૦૧/૨૨ બુધ થી ૦૨/૦૨/૨૨ બુધ | D | 07 | ૦૪ | ૧૦૦ | ૨૬/૧૦/૨૧ મંગળ થી ૧૦/૧૧/૨૧ બુધ | D | 07 | ૦૪ | ૨૫ | ૨૨ સોમ થી ૧૭/૦૨/૨૨ ગુરૂ | D | 04 |
| ૦૫ | ૧૦૦ | ૦૨/૦૨/૨૨ ગુરૂ થી ૧૦/૦૨/૨૨ ગુરૂ | D | 07 | ૦૫ | ૧૦૦ | ૧૧/૧૧/૨૧ ગુરૂ થી ૨૦/૧૧/૨૧ શનિ | D | 07 | ૦૫ | ૧૦૦ | ૦૪/૦૨/૨૨ શુક્ર થી ૨૨/૦૨/૨૨ મંગળ | D | 04 |
| કુલ:- 34 | | | | | | | | | | | | | | |
| M.B.A. Sem. - III | | | | | | | | | | | | | | |
| ૦૧ | ૫૦ | ૦૩/૦૧/૨૨ સોમ થી ૦૮/૦૧/૨૧ શનિ | D | 06 | ૦૧ | ૫૦ | ૦૮/૧૨/૨૧ શુક્ર | D | 21 | M.C.A. Sem. - III | | | | |
| ૦૨ | ૫૦ | સંક્રાંતિ પિડાટર્મ માં પરે લખવાનાં રહેશે. | D | 06 | B.Pharm. Sem. - I, III, V, VI | | | | | ૦૧ | ૫૦ | ૧૮/૦૨/૨૨ શુક્ર થી ૦૮/૧૨/૨૧ બુધ | D | 05 |
| ૦૩ | ૧૦૦ | ૧૭/૦૧/૨૨ સોમ થી ૨૨/૦૧/૨૧ શનિ | D | 06 | ૦૨ | ૫૦ | સોમ થી ૧૬/૧૦/૨૧ શનિ | D | 06 | ૦૨ | ૫૦ | ગુરૂ થી ૧૪/૧૨/૨૧ મંગળ | D | 05 |
| ૦૪ | ૧૦૦ | ૨૪/૦૧/૨૨ સોમ થી ૨૯/૦૧/૨૧ શનિ | D | 06 | ૦૩ | ૧૦૦ | ૧૧/૧૦/૨૧ સોમ થી ૨૩/૧૦/૨૧ શનિ | D | 06 | ૦૩ | ૧૦૦ | બુધ થી ૧૬/૧૨/૨૧ રવિ | D | 05 |
| ૦૫ | ૧૦૦ | ૩૧/૦૧/૨૨ સોમ થી ૦૫/૦૨/૨૧ શનિ | D | 06 | કુલ:- 18 | | | | | કુલ:- 20 | | | | |
| કુલ:- 30 | | | | | | | | | | | | | | |

ઇવન સેમેસ્ટર

| શિષ્ય નં. | ટકા | તારીખ થી તારીખ | પ્રકાર | ટેસ્ટ | શિષ્ય નં. | ટકા | તારીખ થી તારીખ | પ્રકાર | ટેસ્ટ | શિષ્ય નં. | ટકા | તારીખ થી તારીખ | પ્રકાર | ટેસ્ટ |
|-------------------------|-----|--------------------------------|--------|-------|------------------------|-----|----------------------------------|--------|-------|--------------------------------------|-----|--------------------------------|--------|-------|
| M.C.A. Sem. - II | | | | | | | | | | | | | | |
| ૦૧ | ૨૫ | ૦૧/૦૧/૨૨ બુધ થી ૦૬/૦૧/૨૨ સોમ | D | 05 | i-MBA Sem. - VI | | | | | MBA Sem. - IV | | | | |
| ૦૨ | ૨૫ | ૦૭/૦૧/૨૨ મંગળ થી ૧૧/૦૧/૨૨ શનિ | D | 05 | ૦૪ | ૧૦૦ | ૦૭/૦૪/૨૨ ગુરૂ થી ૧૪/૦૪/૨૨ ગુરૂ | D | 07 | ૦૧ | ૫૦ | ૨૮/૦૩/૨૨ સોમ થી ૦૨/૦૪/૨૨ શનિ | D | 06 |
| ૦૩ | ૨૫ | ૧૩/૦૧/૨૨ સોમ થી ૧૭/૦૧/૨૨ શુક્ર | D | 05 | ૦૫ | ૧૦૦ | ૧૫/૦૪/૨૨ શુક્ર થી ૨૨/૦૪/૨૨ શુક્ર | D | 07 | ૦૨ | ૫૦ | ૦૪/૦૪/૨૨ સોમ થી ૦૮/૦૪/૨૨ શનિ | D | 06 |
| ૦૪ | ૨૫ | ૧૮/૦૧/૨૨ શનિ થી ૨૩/૦૧/૨૨ ગુરૂ | D | 05 | MBA Sem. - II | | | | | ૦૩ | ૧૦૦ | ૧૧/૦૪/૨૨ સોમ થી ૧૬/૦૪/૨૨ શનિ | D | 06 |
| ૦૫ | ૧૦૦ | ૨૪/૦૧/૨૨ શુક્ર થી ૨૯/૦૧/૨૨ બુધ | D | 05 | ૦૧ | ૫૦ | ૦૬/૦૩/૨૨ બુધ થી ૧૬/૦૩/૨૨ બુધ | D | 07 | Pharm. Sem. - II, IV, VI, VII | | | | |
| કુલ:- 25 | | | | | | | | | | | | | | |
| i-MBA Sem. - VI | | | | | | | | | | | | | | |
| ૦૧ | ૫૦ | ૧૪/૦૩/૨૨ સોમ થી ૨૧/૦૩/૨૨ સોમ | D | 07 | ૦૨ | ૫૦ | ૧૭/૦૩/૨૨ ગુરૂ થી ૨૪/૦૩/૨૨ ગુરૂ | D | 07 | ૦૧ | ૫૦ | ૧૬/૦૪/૨૨ મંગળ થી ૨૩/૦૪/૨૨ શનિ | D | 05 |
| ૦૨ | ૫૦ | ૨૨/૦૩/૨૨ મંગળ થી ૨૯/૦૩/૨૨ મંગળ | D | 07 | ૦૩ | ૧૦૦ | ૨૫/૦૩/૨૨ શુક્ર થી ૦૧/૦૪/૨૨ શુક્ર | D | 07 | ૦૨ | ૫૦ | ૨૫/૦૪/૨૨ સોમ થી ૨૯/૦૪/૨૨ શુક્ર | D | 05 |
| ૦૩ | ૧૦૦ | ૩૦/૦૩/૨૨ બુધ થી ૦૬/૦૪/૨૨ બુધ | D | 07 | ૦૪ | ૧૦૦ | ૦૨/૦૪/૨૨ શનિ થી ૦૮/૦૪/૨૨ શનિ | D | 07 | ૦૩ | ૧૦૦ | ૩૦/૦૪/૨૨ શનિ થી ૦૫/૦૫/૨૨ ગુરૂ | D | 05 |
| કુલ:- 28 | | | | | | | | | | | | | | |

૬૪ - સંકુલ Expo-Fair (બાહર થી બહર)

| ક્રમ | વર્ષ | Expo-Fair | તારીખ | પ્રેરક વિભાગ | પ્રેક્ષક વિભાગ | વિગત |
|------|---------|---|--------------------------|-------------------------------|-------------------|--|
| ૧ | 2018-19 | Pharmacist Day Exhibition | 25/09/2018 | B.Pharm. | 1 to PG | -Industrial Pharmacy Model -Human Anatomy Model -Drug safety, Drug abuse, Plant Biotechnology,Hospital & clinical pharmacy poster |
| | | Microscopic Observation | 02/03/2019 | M.Sc.(MB) M.Sc.(BT) | 8 GM | Plant cell,Animal cell,Bacterial cell,Protozoa cell,Algae cell,Fungi cell -Observation in microscope |
| ૨ | 2019-20 | Poster Presentation & Late. Tech ઈન્સ્ટ્રુમેન્ટ નિરીક્ષણ ડેમોસ્ટ્રેશન | 03/10/2019 29/02/2020 | MCA - 3 & 5 M.Sc.(MB & BT) | BCA - MBA 8 GM | - UML Diagram નિર્દેશન - Latest Technology નિર્દેશન Weigh Balance, U. V. Spectrophotometer, Spectrophotometer, PCR, Laminar air Flow, Refrigerator, Waterbath, Hot air Oven, Distillation Plant, Incubator, Microscope, Vortex Mixture, Magnetic Stirrer, Colony Counter, Autoclave, Colorimeter, PH Meter, U.V. Transilluminator + Face Shield, Orbital Shaker, Cooling Centrifuge, Centrifuge |
| ૩ | 2020-21 | નોંધ:-કોરોનાના કારણે સદર કાર્ય થયેલ નથી | | | | |

૬૫ - અભ્યાસક્રમ સમાવેશ સિસ્ટમ

| | | | |
|----------|---|----------|---|
| જુન-૧૯૯૯ | ★ ધો. ૧ થી ૪ (ગુ.મિ.) ★ ધો. ૮ (ગુ.મિ.) | જુન-૨૦૧૧ | ★ ધો. ૫ મિડલમાંથી પ્રાથમિકમાં ટ્રાન્સફર ★ ધો. ૮ માધ્યમિકમાંથી મિડલમાં ટ્રાન્સફર ★ ધો. ૯ બન્ને માધ્યમ સેમેસ્ટરમાં કન્વર્ટ ★ ધો. ૧૧ સા.પ્ર. GSEB (અં.મિ.) ★ ધો. ૧૧ વિ.પ્ર. GSEB (અં.મિ.) ★ ધો. ૧૧ વિ.પ્ર. ABP (ગુ.મિ.) ★ ધો. ૧૧ વિ.પ્ર. સેમેસ્ટરમાં કન્વર્ટ ★ SY BA (અં.મિ.) માં કન્વર્ટ ★ SY BA, B.Com., BBA સેમેસ્ટર (CBCS) માં કન્વર્ટ ★ FY M.Sc.(IT) (અં.મિ.) |
| જુન-૨૦૦૦ | ★ બાલમંદિર ૧-૨ (ગુ.મિ.) ★ ધો. ૫ થી ૭ (ગુ.મિ.) ★ ધો. ૯ (ગુ.મિ.) | જુન-૨૦૧૨ | ★ ધો. ૬ થી ૮ બન્ને માધ્યમ સેમેસ્ટરમાં કન્વર્ટ ★ ધો. ૧૨ સા.પ્ર. GSEB (અં.મિ.) ★ ધો. ૧૨ વિ.પ્ર. GSEB (અં.મિ.) ★ ધો. ૧૨ વિ.પ્ર. ABP (ગુ.મિ.) ★ ધો. ૧૨ વિ.પ્ર. સેમેસ્ટરમાં કન્વર્ટ ★ TY BA (અં.મિ.) માં કન્વર્ટ ★ TY BA, B.Com., BBA સેમેસ્ટર (CBCS) માં કન્વર્ટ ★ SY M.Sc.(IT) (અં.મિ.) ★ FY M.Pharm.(અં.મિ.) |
| જુન-૨૦૦૧ | ★ ધો. ૧૦-૧૧ સા.પ્ર. અને વિ.પ્ર. (ગુ.મિ.) ★ FY BCA (અં.મિ.) ★ PGDCA (અં.મિ.) | જુન-૨૦૧૩ | ★ FY M.A. (અં.મિ.) ★ FY M.Com. (અં.મિ.) ★ FY M.Sc. (અં.મિ.) (Micro) ★ FY i-MBA (અં.મિ.) ★ SY M.Pharm. (અં.મિ.) |
| જુન-૨૦૦૨ | ★ LKG-HKG (અં.મિ.) ★ ધો. ૧૨ સા.પ્ર. અને વિ.પ્ર. (ગુ.મિ.) ★ FY BA (ગુ.મિ.) ★ FY B.Com. (ગુ.મિ.) ★ SY BCA (અં.મિ.) ★ B.Ed. (ગુ.મિ.) ★ FY PTC (ગુ.મિ.) | જુન-૨૦૧૪ | ★ SY M.A. (અં.મિ.) ★ SY M.Com. (અં.મિ.) ★ SY M.Sc. (અં.મિ.) (Micro) ★ FY B.Sc. (બેચીક સાયંસ) (અં.મિ.) ★ SY i-MBA (અં.મિ.) ★ FY M.C.A. (અં.મિ.) |
| જુન-૨૦૦૩ | ★ ધો. ૧ થી ૪ GSEB (અં.મિ.) ★ ધો. ૫ અને ૬ GSEB (અં.મિ.) ★ FY B.Sc. (અં.મિ.) ★ SY BA (ગુ.મિ.) ★ SY B.Com. (ગુ.મિ.) ★ TY BCA (અં.મિ.) ★ SY PTC (ગુ.મિ.) | જુન-૨૦૧૫ | ★ ધો. ૧ થી ૫ બન્ને માધ્યમ સેમેસ્ટરમાં કન્વર્ટ ★ ધો. ૧૧ સા.પ્ર. ABP (અં.મિ.) ★ B.Ed. ક્રોલેજ બે વર્ષમાં કન્વર્ટ ★ M.Ed. ક્રોલેજ બે વર્ષમાં કન્વર્ટ ★ SY B.Sc. (બેચીક સાયંસ) (અં.મિ.) ★ TY i-MBA (અં.મિ.) ★ SY M.C.A. (અં.મિ.) |
| જુન-૨૦૦૪ | ★ ધો. ૭ GSEB (અં.મિ.) ★ SY B.Sc. (અં.મિ.) ★ TY BA (ગુ.મિ.) ★ TY B.Com. (ગુ.મિ.) ★ FY MBA (અં.મિ.) | જુન-૨૦૧૬ | ★ ધો. ૧૨ સા.પ્ર. ABP (અં.મિ.) ★ TY B.Sc. (બેચીક સાયંસ) (અં.મિ.) ★ 4 th Yr. i-MBA (અં.મિ.) ★ TY M.C.A. (અં.મિ.) ★ FY M.Sc. (અં.મિ.) (BT) |
| જુન-૨૦૦૫ | ★ ધો. ૮ GSEB (અં.મિ.) ★ TY B.Sc. (અં.મિ.) ★ FY B.Pharm. (અં.મિ.) ★ SY MBA (અં.મિ.) | જુન-૨૦૧૭ | ★ ધો. ૫ th Yr. i-MBA (અં.મિ.) ★ FY M.Sc. (અં.મિ.) (BT) |
| જુન-૨૦૦૬ | ★ ધો. ૯ GSEB (અં.મિ.) ★ SY B.Pharm. (અં.મિ.) ★ M.Ed. (ગુ.મિ.) | જુન-૨૦૧૮ | ★ SY M.Sc. (અં.મિ.) (BT) |
| જુન-૨૦૦૭ | ★ ધો. ૧ થી ૬ ICSE (અં.મિ.) ★ ધો. ૧૦ GSEB (અં.મિ.) ★ FY BBA (અં.મિ.) ★ TY B.Pharm. (અં.મિ.) | જુન-૨૦૧૯ | ★ SY M.Com. (અં.મિ.) (BT) |
| જુન-૨૦૦૮ | ★ ધો. ૮ LPT (ગુ.મિ.) ★ ધો. ૧૦ ICSE (અં.મિ.) ★ ધો. ૧૧ સા.પ્ર. LPT (ગુ.મિ.) ★ FY B.Com. (અં.મિ.) માં કન્વર્ટ ★ SY BBA (અં.મિ.) ★ 4 th Year B.Pharm. (અં.મિ.) | જુન-૨૦૨૦ | ★ FY B.Com. (અં.મિ.) ★ FY M.Com. (અં.મિ.) |
| જુન-૨૦૦૯ | ★ ધો. ૯ LPT (ગુ.મિ.) ★ ધો. ૧૨ સા.પ્ર. LPT (ગુ.મિ.) ★ SY B.Com. (અં.મિ.) માં કન્વર્ટ ★ TY BBA (અં.મિ.) | | |
| જુન-૨૦૧૦ | ★ ધો. ૧૦ LPT (ગુ.મિ.) ★ FY BA (અં.મિ.) માં કન્વર્ટ ★ TY B.Com. (અં.મિ.) માં કન્વર્ટ ★ FY BA, B.Com., BBA સેમેસ્ટર (CBCS) માં કન્વર્ટ | | |

૬૬ - સ્પોર્ટ્સ કોર્સીંગ - સ્ટાફ સેલેક્શન

| ક્રમ | શીકટ | સ્ટાફ સમય | બેચ | કોર્ચીંગ | ક્રમ | શીકટ | સ્ટાફ સમય | બેચ | કોર્ચીંગ |
|----------------------------|-------------------|--------------|----------------|------------------|------|--------------------|--------------|------------------|-----------------------|
| ૧ | મોર્નિંગ કોર્ચીંગ | ૭:૦૦ થી ૭:૩૦ | ૭:૦૦ થી ૦૧:૦૦ | આઉટ ડોર કોર્ચીંગ | ૨ | આફ્ટર-નૂન કોર્ચીંગ | ૩:૧૫ થી ૭:૦૦ | ૩:૧૫ થી ૪:૦૦ | ફ્રી તાસ - ઓલીસ કાર્ય |
| | | ૧૦:૪૫ | ૦૧:૦૦ થી ૧:૦૪૫ | ઈન્ ડોર કોર્ચીંગ | | | ૪:૦૦ થી ૭:૦૦ | ઈન્ ડોર કોર્ચીંગ | |
| નોંધ:- રીસેસ ૧૦:૪૫ થી ૧:૧૫ | | | | | | | | | |

નોંધ સ્ટાફ :- (૧) કોર્ચીંગ સમયે કોચ આઉન્ડ ઉપર અથવા હોલમાં જ રહેશે - ઓલીસમાં કે અન્ય સ્થળે નહીં. (૨) આઉન્ડની અને હોલની હાજરી એ વર્ગમંડની હાજરી તરીકે ટ્રીટ થશે. (૩) તેમાં ગેરહાજરને વગરનું ગણાવવામાં આવશે જે શિસ્તભંગ સમાન લેખાશે. (૪) આઉન્ડમાં હાજર સ્ટાફ આઉન્ડ ક્વર થાય તે રીતે છૂટા છવાયા ગોઠવશે અને નજીકની તમામ ગેઈમ ઓબ્ઝર્વ કરશે. (૫) તે જે રીતે હોલમાં પણ તેવી જ પ્રથા રહેશે. (૬) સ્પોર્ટ્સ સ્ટાફ એ નોન ટીચીંગ પ્રોફેસીયલ સ્ટાફ ગણાશે અને તેમનો વીકલી વર્કલોડ $1 \times 5 = 5$ x ૦.૬૬ = ૩૨ તાસ રહેશે. (૭) સ્ટાફ ટીમ લઈને જાય ત્યારે બાકી સ્ટાફ છૂટા છવાયા ગોઠવવા સીસ્ટમથી આઉન્ડ નહોલ ટેકલ કરશે. (૮) ટીમ લઈને જનાર સ્ટાફને આખી-અર્ધી નાઈટ જની પ્રમાણે નેક્સ્ટ ૩ આખી-અર્ધી DL મળશે.

૭૬ - પ્રેક્ટીસ તાસ ટાઈમ ટેબલ - GM સ્કુલ

GM ધો. ૮ થી ૧૦ પ્રેક્ટીસ તાસ ટાઈમ ટેબલ

| ધોરણ | સમય | સોમવાર | મંગળવાર | બુધવાર | ગુરુવાર | શુક્રવાર | શનિવાર |
|------|-----------------------------|--------------------|-----------------|----------------------|-----------------------------|-----------------------------|-----------------------------|
| ૮-એ | ૧૨૦૦ થી ૧૨૨૫ ૧૫૫ થી ૧૩૦૦ | ગુજરાતી ગણિત | વિજ્ઞાન ગણિત | અંગ્રેજી ગણિત | વિજ્ઞાન અંગ્રેજી | અંગ્રેજી સમાજ વિજ્ઞાન | સમાજ વિજ્ઞાન |
| ૮-બી | ૧૨૦૦ થી ૧૨૨૫ ૧૫૫ થી ૧૩૦૦ | ગુજરાતી વિજ્ઞાન | ગણિત વિજ્ઞાન | અંગ્રેજી અંગ્રેજી | અંગ્રેજી સમાજ વિજ્ઞાન | સમાજ અંગ્રેજી વિજ્ઞાન | વિજ્ઞાન સમાજ વિજ્ઞાન |
| ૮-સી | ૧૨૦૦ થી ૧૨૨૫ ૧૫૫ થી ૧૩૦૦ | વિજ્ઞાન ગણિત | વિજ્ઞાન ગણિત | અંગ્રેજી ગણિત | અંગ્રેજી સમાજ વિજ્ઞાન | સમાજ અંગ્રેજી વિજ્ઞાન | વિજ્ઞાન સમાજ વિજ્ઞાન |
| ૮-ડી | ૧૨૦૦ થી ૧૨૨૫ ૧૫૫ થી ૧૩૦૦ | ગુજરાતી વિજ્ઞાન | ગણિત વિજ્ઞાન | અંગ્રેજી અંગ્રેજી | અંગ્રેજી સમાજ વિજ્ઞાન | અંગ્રેજી સમાજ વિજ્ઞાન | સમાજ અંગ્રેજી સમાજ |
| ૮-ઈ | ૧૨૦૦ થી ૧૨૨૫ ૧૫૫ થી ૧૩૦૦ | ગુજરાતી ગણિત | વિજ્ઞાન ગણિત | અંગ્રેજી ગણિત | વિજ્ઞાન અંગ્રેજી | અંગ્રેજી સમાજ વિજ્ઞાન | સમાજ અંગ્રેજી વિજ્ઞાન |
| ૮-એફ | ૧૨૦૦ થી ૧૨૨૫ ૧૫૫ થી ૧૩૦૦ | ગણિત ગુજરાતી | ગણિત વિજ્ઞાન | અંગ્રેજી અંગ્રેજી | અંગ્રેજી સમાજ વિજ્ઞાન | અંગ્રેજી સમાજ વિજ્ઞાન | વિજ્ઞાન સમાજ વિજ્ઞાન |
| ૮-જી | ૧૨૦૦ થી ૧૨૨૫ ૧૫૫ થી ૧૩૦૦ | વિજ્ઞાન ગણિત | વિજ્ઞાન ગણિત | અંગ્રેજી ગણિત | અંગ્રેજી સમાજ વિજ્ઞાન | અંગ્રેજી સમાજ વિજ્ઞાન | સમાજ અંગ્રેજી વિજ્ઞાન |
| ૮-એચ | ૧૨૦૦ થી ૧૨૨૫ ૧૫૫ થી ૧૩૦૦ | ગણિત ગુજરાતી | ગણિત વિજ્ઞાન | અંગ્રેજી અંગ્રેજી | અંગ્રેજી સમાજ વિજ્ઞાન | અંગ્રેજી સમાજ વિજ્ઞાન | વિજ્ઞાન સમાજ વિજ્ઞાન |

GM ધો. ૧૧-૧૨ આર્ટ્સ પ્રેક્ટીસ તાસ ટાઈમ ટેબલ

| ધોરણ | સમય | સોમવાર | મંગળવાર | બુધવાર | ગુરુવાર | શુક્રવાર | શનિવાર |
|--------------|-----------------------------|------------|-------------|-----------|-----------|-------------|-------------|
| ૧૧ આર્ટ્સ | ૧૨૦૦ થી ૧૨૨૫ ૧૫૫ થી ૧૩૦૦ | PSY GUJ | PSY Eng. | SS PHI | SS PHI | Eng. ECO | Eng. ECO |

GM ધો. ૧૧-૧૨ કોમર્સ પ્રેક્ટીસ તાસ ટાઈમ ટેબલ

| ધોરણ | સમય | સોમવાર | મંગળવાર | બુધવાર | ગુરુવાર | શુક્રવાર | શનિવાર |
|-----------------|-----------------------------|-------------|------------|-----------|-------------|--------------|--------------|
| ૧૧ એ કોમર્સ | ૧૨૦૦ થી ૧૨૨૫ ૧૫૫ થી ૧૩૦૦ | Eng. A/C | A/C GUJ | A/C BA | COM Eng. | Eng. Stat | SPCC Stat |
| ૧૧ બી કોમર્સ | ૧૨૦૦ થી ૧૨૨૫ ૧૫૫ થી ૧૩૦૦ | A/C Eng. | GUJ A/C | BA A/C | Eng. COM | Stat COM | Stat SPCC |
| ૧૧ સી કોમર્સ | ૧૨૦૦ થી ૧૨૨૫ ૧૫૫ થી ૧૩૦૦ | Eng. A/C | A/C GUJ | A/C BA | COM Eng. | Eng. Stat | SPCC Stat |
| ૧૧ ડી કોમર્સ | ૧૨૦૦ થી ૧૨૨૫ ૧૫૫ થી ૧૩૦૦ | A/C Eng. | GUJ A/C | BA A/C | Eng. COM | Stat Eng. | Stat SPCC |
| ૧૧ ઈ કોમર્સ | ૧૨૦૦ થી ૧૨૨૫ ૧૫૫ થી ૧૩૦૦ | Eng. A/C | A/C GUJ | A/C BA | COM Eng. | Eng. Stat | SPCC Stat |
| ૧૧ એફ કોમર્સ | ૧૨૦૦ થી ૧૨૨૫ ૧૫૫ થી ૧૩૦૦ | A/C Eng. | GUJ A/C | BA A/C | Eng. COM | Stat Eng. | Stat SPCC |

GM ધો. ૬ થી ૮ પ્રેક્ટીસ તાસ ટાઈમ ટેબલ

| ધોરણ | સમય | સોમવાર | મંગળવાર | બુધવાર | ગુરુવાર | શુક્રવાર | શનિવાર |
|------|--------------|----------|----------|-------------|-----------|-------------|----------|
| ૬-એ | ૧૨૦૦ થી ૧૨૨૫ | વિજ્ઞાન | વિજ્ઞાન | ઈ-લર્નિંગ | અંગ્રેજી | અંગ્રેજી | ગણિત |
| ૬-બી | ૧૨૦૦ થી ૧૨૨૫ | ગણિત | ગણિત | Multi Video | વિજ્ઞાન | વિજ્ઞાન | અંગ્રેજી |
| ૬-સી | ૧૨૦૦ થી ૧૨૨૫ | અંગ્રેજી | અંગ્રેજી | વિજ્ઞાન | ઈ-લર્નિંગ | અંગ્રેજી | અંગ્રેજી |
| ૬-ડી | ૧૨૦૦ થી ૧૨૨૫ | વિજ્ઞાન | વિજ્ઞાન | ગણિત | ગણિત | Multi Video | વિજ્ઞાન |

GM ધો. ૧૧-૧૨ સાયંસ પ્રેક્ટીસ તાસ ટાઈમ ટેબલ

| ધોરણ | સમય | સોમવાર | મંગળવાર | બુધવાર | ગુરુવાર | શુક્રવાર | શનિવાર |
|-------|--------------|-----------|-----------|-----------|-----------|----------|--------|
| ૧૧ એ | ૭:૦૦ થી ૭:૨૫ | Phy. | Phy. | Chem. | Chem. | Chem. | Chem. |
| ૧૧ બી | ૭:૨૫ થી ૮:૩૦ | Maths/Bio | Maths/Bio | Maths/Bio | Maths/Bio | Phy. | Phy. |
| ૧૧ સી | ૭:૦૦ થી ૭:૨૫ | Chem. | Chem. | Bio. | Bio. | Bio. | Bio. |
| ૧૧ ડી | ૭:૨૫ થી ૮:૩૦ | Phy. | Phy. | Phy. | Phy. | Chem. | Chem. |
| ૧૧ ઈ | ૭:૦૦ થી ૭:૨૫ | Bio. | Bio. | Phy. | Phy. | Bio. | Bio. |
| ૧૧ સી | ૭:૨૫ થી ૮:૩૦ | Chem. | Chem. | Chem. | Chem. | Bio. | Bio. |
| ૧૧ ડી | ૭:૦૦ થી ૭:૨૫ | Phy. | Phy. | Chem. | Chem. | Chem. | Chem. |
| ૧૧ ઈ | ૭:૨૫ થી ૮:૩૦ | Bio. | Bio. | Bio. | Bio. | Phy. | Phy. |

૭૭ - પ્રેક્ટીસ તાસ ટાઈમ ટેબલ - EM સ્કુલ

EM ધો. ૬ થી ૧૦ પ્રેક્ટીસ તાસ ટાઈમ ટેબલ

| ધોરણ | સમય | સોમવાર | મંગળવાર | બુધવાર | ગુરુવાર | શુક્રવાર | શનિવાર |
|-------------------|--------------|--------|---------|--------|---------|----------|--------|
| 6, 7 GSEB-ICSE | ૧૨૦૦ થી ૧૨૨૫ | Eng. | Eng. | Maths | Sci. | SS | Guj. |
| 8 GSEB-ICSE | ૧૨૦૦ થી ૧૨૨૫ | Guj. | Eng. | Eng. | SS | Maths | Sci. |

EM ધો. ૧૧-૧૨ કોમર્સ પ્રેક્ટીસ તાસ ટાઈમ ટેબલ

| ધોરણ | સમય | સોમવાર | મંગળવાર | બુધવાર | ગુરુવાર | શુક્રવાર | શનિવાર |
|-----------------|-----------------------------|-------------|------------|-----------|-------------|--------------|--------------|
| ૧૧ એ કોમર્સ | ૧૨૦૦ થી ૧૨૨૫ ૧૫૫ થી ૧૩૦૦ | Eng. A/C | A/C GUJ | A/C BA | COM Eng. | Eng. Stat | SPCC Stat |
| ૧૧ બી કોમર્સ | ૧૨૦૦ થી ૧૨૨૫ ૧૫૫ થી ૧૩૦૦ | A/C Eng. | GUJ A/C | BA A/C | Eng. COM | Stat COM | Stat SPCC |
| ૧૧ સી કોમર્સ | ૧૨૦૦ થી ૧૨૨૫ ૧૫૫ થી ૧૩૦૦ | Eng. A/C | A/C GUJ | A/C BA | COM Eng. | Eng. Stat | SPCC Stat |

EM ધો. ૧૧-૧૨ સાયંસ પ્રેક્ટીસ તાસ ટાઈમ ટેબલ

| ધોરણ | સમય | સોમવાર | મંગળવાર | બુધવાર | ગુરુવાર | શુક્રવાર | શનિવાર |
|-------------|------------------------------|---------------|---------------|--------|---------|----------|--------|
| ૧૧ સાયંસ | ૭:૦૦ થી ૭:૨૫ ૭:૨૫ થી ૮:૩૦ | Phy. Chem. | Phy. Chem. | Bio. | Bio. | Bio. | Bio. |

૭૮ - ઈ-લર્નિંગ થર્ગ ટાઈમ ટેબલ EM સ્કુલ

E-Learning ICSE Std KG to 10, GSEB Std 1 to 10 Time Table

| LAB | TIME | MON | TUE | WED | THU | FRI | SAT |
|-----|------|-----|-----|-----|-----|-----|-----|
| | | | | | | | |

નોંધ :- કોરોનાના કારણે સહર કામ થયેલ નથી.

૧૯ - ઈ-લર્નિંગ & સ્કૅમ લેગ શેડ્યુલ

| ક્રમ | નામ | સમય | દોરણ | વીડી તાસ | સ્કુડને સંખ્યા | નામ સમય | દોરણ | વીડી તાસ | સ્કુડને સંખ્યા |
|---|-----------|-----|------|----------|----------------|--|------|----------|----------------|
| | સેમીનાર | | | | | | | | |
| | ઈ-લર્નિંગ | | | | | ગેમ સ્ટુડ.-૩ TO 10 EM 6 to 10 ICSE/GSEB | | 33 10 | 1749 440 |
| નોંધ :- કોરોનાનાં કારણે સદર કાર્ય થયેલ નથી. | | | | | | | | | |

૨૦ - ઈ-લાયબ્રેરી-લેબન લેગ વોર્ક ટાઇમ ટેબલ કોલેજ

E-Library/Language Lab Time Table Main & Professional College

| TIME | MON | TUE | WED | THU | FRI | SAT |
|---|-----|-----|-----|-----|-----|-----|
| | | | | | | |
| નોંધ :- કોરોનાનાં કારણે સદર કાર્ય થયેલ નથી. | | | | | | |

૨૧ - ઇો ૩ થી ૧૦ GM-EM (GSEB) વિજ્ઞાન પ્રાચીન સ્કૅમ શેડ્યુલ

| Std. | Pra. Book Name | Ttl. Pra. | Qtr. | Practical Allocation | | | | | | | | | | Std. | Pra. Book Name | Ttl. Pra. | Qtr. | Practical Allocation | | | | | | | | | | | |
|-------------|-------------------------|-----------|-----------------|----------------------|---|----|----|----|----|----|---|---|---|-------------|-------------------|-------------------|-------------------------|----------------------|-----------------|----|----|----|----|---|---|----|---|---|---|
| Std.3 (GM) | Material (Sankul Store) | 0 | 1 st | - | - | - | - | - | - | - | - | - | - | - | - | Std.3 (GM) | Material (Sankul Store) | 10 | 3 rd | 1 | 2 | 7 | - | - | - | - | - | - | |
| Std.4 (GM) | Material (Sankul Store) | 0 | 1 st | - | - | - | - | - | - | - | - | - | - | - | - | Std.4 (GM) | Material (Sankul Store) | 10 | 4 th | 3 | 4 | 5 | 6 | 8 | 9 | 10 | - | - | - |
| Std.5 (GM) | Navneet Prakashan | 0 | 1 st | - | - | - | - | - | - | - | - | - | - | - | - | Std.5 (GM) | Navneet Prakashan | 7 | 3 rd | 1 | 2 | 3 | 4 | - | - | - | - | - | - |
| Std.6 (GM) | Navneet Prakashan | 8 | 1 st | 15 | 5 | 6 | 7 | - | - | - | - | - | - | - | Std.6 (GM) | Navneet Prakashan | 7 | 4 th | 5 | 6 | 7 | - | - | - | - | - | - | | |
| Std.7 (GM) | Navneet Prakashan | 8 | 1 st | 1 | 2 | 3 | 4 | 5 | 6 | - | - | - | - | - | Std.7 (GM) | Navneet Prakashan | 6 | 3 rd | 8 | 9 | 10 | 11 | - | - | - | - | - | | |
| Std.8 (GM) | Navneet Prakashan | 8 | 1 st | 1 | 2 | 3 | 4 | 5 | - | - | - | - | - | Std.8 (GM) | Navneet Prakashan | 7 | 4 th | 11 | 12 | 13 | 14 | - | - | - | - | - | | | |
| Std.9 (GM) | Journal | 9 | 1 st | 1 | 2 | 14 | 15 | - | - | - | - | - | - | Std.9 (GM) | Journal | 9 | 3 rd | 9 | 10 | 11 | 12 | 13 | 15 | - | - | - | | | |
| Std.10 (GM) | Journal | 13 | 1 st | 1 | 2 | 3 | 5 | 6 | 7 | 13 | - | - | - | Std.10 (GM) | Journal | 3 | 4 th | 8 | 11 | 12 | - | - | - | - | - | - | | | |
| | | | 2 nd | 3 | 4 | 5 | 6 | 7 | - | - | - | - | - | | | | 4 th | - | - | - | - | - | - | - | - | - | | | |
| | | | 2 nd | 4 | 9 | 10 | 14 | 15 | 16 | - | - | - | - | - | - | | | | | | | | | | | | | | |

૨૨ - ઇો ૬ થી ૧૦ EM (ICSE) સાચા પ્રેક્ટીસ શેડ્યુલ

| Std. | Pra.Book Name | Ttl. Pra. | Qtr. | Practical Allocation | | | | | | | | | | | | | | | | | | | | Std. | Pra.Book Name | Ttl. Pra. | Qtr. | Practical Allocation | | | | | | | | | | | | | | | | | | | |
|--------|---------------|-----------|-----------------|----------------------|----|----|----|----|----|----|----|----|----|----|----|--------|---------|-----------------|-----------------|-----------------|-----------------|----|----|------|---------------|-----------|------|----------------------|----|---|---|---|--|--|--|--|--|--|--|--|--|--|--|--|--|--|--|
| Std.6 | Journal | 22 | 1 st | 1 | 2 | 3 | 4 | 5 | 6 | 7 | 8 | 9 | 16 | 17 | 28 | 29 | 30 | Std.6 | Journal | 13 | 3 rd | 12 | 22 | 33 | 34 | 35 | - | - | - | - | | | | | | | | | | | | | | | | | |
| | | | 2 nd | 10 | 11 | 18 | 19 | 20 | 21 | 31 | 32 | - | - | - | - | - | - | | | 4 th | 13 | 14 | 15 | 23 | 24 | 25 | 26 | 27 | - | - | | | | | | | | | | | | | | | | | |
| Std.7 | Journal | 15 | 1 st | 1 | 2 | 14 | 15 | 16 | 22 | 23 | 24 | - | - | - | - | - | - | Std.7 | Journal | 16 | 3 rd | 4 | 5 | 6 | 30 | 31 | - | - | - | - | | | | | | | | | | | | | | | | | |
| | | | 2 nd | 7 | 17 | 18 | 25 | 26 | 27 | 28 | - | - | - | - | - | - | | | 4 th | 7 | 8 | 9 | 10 | 11 | 12 | 13 | 19 | 20 | 21 | - | - | | | | | | | | | | | | | | | | |
| Std.8 | Journal | 16 | 1 st | 1 | 2 | 3 | 4 | 15 | 16 | 17 | 23 | 24 | 25 | 26 | - | - | - | Std.8 | Journal | 15 | 3 rd | 8 | 9 | 10 | 18 | 19 | 29 | 30 | - | - | - | - | | | | | | | | | | | | | | | |
| | | | 2 nd | 5 | 6 | 7 | 27 | 28 | - | - | - | - | - | - | - | - | | | 4 th | 11 | 12 | 13 | 14 | 20 | 21 | 22 | 31 | - | - | | | | | | | | | | | | | | | | | | |
| Std.9 | Journal | 14 | 1 st | 1 | 2 | 3 | 8 | 9 | 14 | 15 | 16 | - | - | - | - | - | Std.9 | Journal | 07 | 3 rd | 6 | 7 | 12 | 13 | 19 | 20 | 21 | - | - | - | - | | | | | | | | | | | | | | | | |
| | | | 2 nd | 4 | 5 | 10 | 11 | 17 | 18 | - | - | - | - | - | - | | | 4 th | - | - | - | - | - | - | - | - | - | - | - | - | | | | | | | | | | | | | | | | | |
| Std.10 | Journal | 17 | 1 st | 1 | 2 | 8 | 9 | 10 | 16 | 17 | - | - | - | - | - | Std.10 | Journal | 5 | 3 rd | 7 | 13 | 14 | 15 | 21 | - | - | - | - | - | | | | | | | | | | | | | | | | | | |
| | | | 2 nd | 3 | 4 | 5 | 6 | 11 | 12 | 18 | 19 | 20 | - | - | - | | | 4 th | - | - | - | - | - | - | - | - | - | - | - | | | | | | | | | | | | | | | | | | |

૨૩ - ઉ.મ. સાચા પ્રાચીન પ્રેક્ટીસ શેડ્યુલ

| Std. | Pra.Book Name | Sub. | Ttl. Qtr. | No. of Pra. | Practical Allocation | | | | | | | | | | Ttl. Qtr. | No. of Pra. | Practical Allocation | | | | | | | | | | | |
|---------------|-------------------|------|-----------|-------------|----------------------|--------------------|-----|-----|----|----|----|----|----|----|-------------|-------------|----------------------|----|----|-------------|---|---|---|---|----|----|----|---|
| 11- Group A,B | પાઠ્ય પુસ્તક મંડળ | Phy. | 11 | 6 | 1 | 1B | 2 | 3 | 4 | - | - | - | - | - | 12 | 6 | 1 | 2 | 3 | 4 | 5 | - | - | - | - | | | |
| | | | | | 2 | 5 | 5 | 6 | 7 | 8 | 9 | - | - | - | | | - | - | 4 | 6 | 6 | 7 | 8 | 9 | - | - | - | - |
| 11- Group B | પાઠ્ય પુસ્તક મંડળ | Bio. | 12 | 6 | 1 | કદમપક-પૂ.નિદર્શન-૩ | કા | કૃ | કૃ | કૃ | કૃ | નિ | નિ | નિ | 20 | 3 | અકાષાનિક-૧૦ | 1 | 2 | 3 | 4 | 5 | 6 | 7 | 8 | 9 | 10 | |
| | | | | | 2 | કદમપક-પૂ.નિદર્શન-૩ | કઠ | કૃ | કૃ | કૃ | કૃ | નિ | નિ | નિ | | | નિ | નિ | 4 | અકાષાનિક-૧૧ | અ | અ | અ | અ | અ | અ | અ | અ |
| 12- Group A,B | પાઠ્ય પુસ્તક મંડળ | Phy. | 09 | 5 | 1 | 2 | 3 | 4 | 5 | - | - | - | - | 09 | 3 | 5 | 1 | 2 | 3 | 4 | 5 | - | - | - | - | | | |
| | | | | | 2 | 4 | 6 | 7 | 8 | 9 | - | - | - | | | - | - | 4 | 4 | 6 | 7 | 8 | 9 | - | - | - | - | |
| 12- Group B | પાઠ્ય પુસ્તક મંડળ | Bio. | 24 | 13 | 1 | 2 | 3 | 4 | 5 | 6 | 7 | 12 | 24 | 3 | અકાષાનિક-૧૨ | 1 | 2 | 3 | 4 | 5 | 6 | 7 | 8 | 9 | 10 | 11 | 12 | |
| | | | | | 2 | 11 | 8A | 8B | 8C | 8D | 8E | 8F | | | 8G | 8H | 8I | 8J | 4 | કાષાનિક-૧૨ | 1 | 2 | 3 | 4 | 5 | 6 | 7 | 8 |
| | | | 2 | 11 | 12 | 13 | 14 | 15 | 16 | 17 | 18 | - | - | 4 | 6 | 7 | 8 | 9 | 10 | 11 | - | - | - | - | - | - | | |
| | | | | | 19A | 19B | 20A | 20B | - | - | - | - | - | - | | | | | | | | | | | | | | |

૨૪ - સ્પાઇ રજુસ્ટર સેમીનાર શેડ્યુલ ૨૦-૨૧

| ક્રમ | વાર | સેમીનાર | સમય | વિભાગ | સંખ્યા | કુલ | સ્થળ |
|---|-----|---------|-----|-------|--------|-----|------|
| | | | | | | | |
| નોંધ :- કોરોનાનાં કારણે સદર કાર્ય થયેલ નથી. | | | | | | | |

૯૫ - સ્ટુડન્ટ્સ સેમિનાર પેકેજના (બારેક ફાઇવ યર)

| ક્રમ | વિભાગ | ૧૬-૧૭ | ૧૭-૧૮ | ૧૮-૧૯ | ૧૯-૨૦ | ૨૦-૨૧ | કુલ | ક્રમ | વિભાગ | ૧૬-૧૭ | ૧૭-૧૮ | ૧૮-૧૯ | ૧૯-૨૦ | ૨૦-૨૧ | કુલ | |
|------|----------------------------|-------|-------|-------|-------|-------|-----|------|---------------------|--------------|-------|-------|-------|-------|-----|--|
| ૧ | પ્રાથમિક સ્કૂલ | -- | -- | ૨૯ | ૪૭ | -- | ૭૬ | ૧૧ | કોમર્સ કોલેજ | ૨૧ | ૩૧ | | ૨૪ | -- | | |
| ૨ | ઉ.પ્રાથમિક સ્કૂલ | -- | ૨૮ | ૪૫ | ૪૪ | -- | ૧૧૭ | ૧૨ | આર્ટ્સ કોલેજ | -- | ૨૨ | ૪૩ | | -- | ૨૩૬ | |
| ૩ | માધ્યમિક સ્કૂલ | -- | ૩૮ | ૧૦૪ | ૫૪ | -- | ૧૯૬ | ૧૩ | બી.બી.એ કોલેજ | ૦૬ | ૩૫ | ૨૩ | | | | |
| ૪ | ઉ.માધ્યમિક સ્કૂલ | -- | ૪૪ | ૩૮ | ૪૩ | -- | ૧૨૫ | ૧૪ | એપ્લાઈડ સાયંસ કોલેજ | ૨૨ | ૪૧ | ૩૮ | ૨૮ | | ૨૭૩ | |
| ૫ | ઈ.મિ. પ્રી. પ્રાયમરી સ્કૂલ | ૧૧ | -- | -- | -- | -- | ૧૧ | ૧૫ | બેઝીક સાયંસ કોલેજ | ૩૦ | ૩૯ | ૪૩ | ૩૨ | | | |
| ૬ | ઈ.મિ. લાઅર પ્રાયમરી સ્કૂલ | -- | ૪૮ | ૪૮ | ૪૪ | -- | ૧૪૦ | ૧૬ | M.Sc.(IT)-MCA કોલેજ | ૧૪ | ૪૧ | ૬૧ | ૦૭ | -- | ૨૧૦ | |
| ૭ | ઈ.મિ. અપર પ્રાયમરી સ્કૂલ | -- | -- | -- | -- | -- | -- | ૧૭ | MBA-iMBA કોલેજ | ૨૯ | ૫૮ | | | | | |
| ૮ | ઈ.મિ. સેકન્ડરી સ્કૂલ | -- | ૩૬ | ૪૫ | ૩૮ | -- | ૧૧૯ | ૧૮ | B.Ed.-M.Ed. કોલેજ | ૩૨ | ૪૦ | ૪૦ | ૨૪ | -- | ૧૩૬ | |
| ૯ | ઈ.મિ. હાઇર સેકન્ડરી સ્કૂલ | -- | ૫૦ | ૪૪ | ૪૪ | -- | ૧૩૮ | | | | | | | | | |
| ૧૦ | ઈન્ફોટેક કોલેજ | ૧૧ | ૪૪ | ૨૬ | ૩૦ | -- | ૧૧૯ | | | | | | | | ૧૮૮ | |
| | | | | | | | | | | કુલ : | | | | | | |
| | | | | | | | | | | ૧૭૬ | | | | | | |
| | | | | | | | | | | ૫૮૫ | | | | | | |
| | | | | | | | | | | ૬૨૭ | | | | | | |
| | | | | | | | | | | ૪૮૦ | | | | | | |

૯૬ - EM-GM ધોરણ 1 થી 9 PT પેકેજ - ગેઈમ ફાઇવર્થી

| ધોરણ | ક્વાર્ટર - 1 ગેઈમ | ક્વાર્ટર - 2 ગેઈમ | ક્વાર્ટર - 3 ગેઈમ | ક્વાર્ટર - 4 ગેઈમ | કુલ |
|-------|----------------------------|-----------------------------|------------------------|--------------------------|-----|
| 1 & 2 | ૦૧ ઉદર બિલાડી | ૦૫ વર્તુળની રમત | ૦૮ ગુરૂ ચેલા સાત તાળી | ૧૨ તળાવનાં કિનારે | 15 |
| | ૦૨ પૂછ ખેંચ | ૦૬ સાદી સાત તાળી | ૦૯ વચ્ચે પસાર સાત તાળી | ૧૩ આંધળો પાટો | |
| | ૦૩ નેતાને અનુસરો | ૦૭ બેઠી સાત તાળી | ૧૦ નેતા ખોળ | ૧૪ વરુભાઈ કેટલા વાગ્યા ? | |
| | ૦૪ મારદડી | | ૧૧ ધમાલ ઘોકો | ૧૫ સાદા સરળ દંદ | |
| 3 | ૦૧ રાજા અને પ્રધાન | ૦૪ ચકલી ઉડે ફરરર | ૦૭ કા.ગડા કા.બર | ૦૯ ભગલાની લડાઈ | 11 |
| | ૦૨ સિંહ અને ગુફા | ૦૫ નંબરની રમત | ૦૮ કૂડા લડાઈ | ૧૦ લંગડા ભત્તની લડાઈ | |
| | ૦૩ નેતા સોધ | ૦૬ રમુજ સાત તાળી | | ૧૧ મગદળ ગખડ | |
| 4 | ૦૧ ઘૂંટણ પકડીને ચાલો | ૦૬ લંગડી | ૧૦ રાત દિવસ | ૧૫ ભૂખ્યા પંખો | 20 |
| | ૦૨ જોડીયા પગે લાંબુ કુદવું | ૦૭ ક્રિકેટ | ૧૧ સંગીત પૂરશી | ૧૬ વર્તુળનો રાજા | |
| | ૦૩ દડો ફેંકવો | ૦૮ ટેબલ-ટેનિસ | ૧૨ ડુંગરે દવ લાગ્યો | ૧૭ પકડદાવ | |
| | ૦૪ ઊભી ખો | ૦૯ ફૂટબોલ | ૧૩ સાથી શોધ | ૧૮ કાબર કાગડો | |
| 5 | ૦૧ 50 મી. દોડ | ૦૫ ઊંચી કૂદ | ૧૦ સાથી પકડ | ૧૫ દડામાર | 19 |
| | ૦૨ 15 થી 25 મી. લંગડી દોડ | ૦૬ જાદૂઈ લાકડી | ૧૧ વાધ બકરી | ૧૬ ઝેરી દડો | |
| | ૦૩ ખડી લાંબી કૂદ | ૦૭ નાગરવેલ | ૧૨ તલ્લક છાંયડો | ૧૭ પસાર રમતો | |
| | ૦૪ કૂદક પહોંચ | ૦૮ વરુભાઈ કેટલા વાગ્યા ? | ૧૩ નાના ઉદર મોટા ઉદર | ૧૮ પ્રતિનિય રમતો | |
| 6 | ૦૧ 50 મી. દોડ | ૦૬ ફેંક | ૧૦ ત્રિપગી દોડ રીલે | ૧૨ કબડી | 19 |
| | ૦૨ 50 મી. વિઘ્ન દોડ | ૦૭ ખાડા કૂદ રીલે | ૧૧ વજન વહન રીલે | ૧૫ ખો પસાર રીલે | |
| | ૦૩ 4 x 25 મી. શટલ રીલે | ૦૮ ટપા પસાર રીલે | ૧૩ થેરો | ૧૬ દડો ઝીલ રીલે | |
| | ૦૪ કૂદક પહોંચ | ૦૯ ઉપર - નીચે દડો પસાર રીલે | ૧૪ સર્પાકૃતિ દોડ રીલે | ૧૭ અધ્ધર દડો | |
| 7 | ૦૧ 50 મી. દોડ | ૦૬ ફેંક | ૧૦ ત્રિપગી દોડ રીલે | ૧૨ કબડી | 13 |
| | ૦૨ 50 મી. વિઘ્ન દોડ | ૦૭ ખાડા કૂદ રીલે | ૧૧ વજન વહન રીલે | ૧૫ ખો પસાર રીલે | |
| | ૦૩ 4 x 25 મી. શટલ રીલે | ૦૮ ટપા પસાર રીલે | ૧૩ થેરો | ૧૬ દડો ઝીલ રીલે | |
| | ૦૪ કૂદક પહોંચ | ૦૯ ઉપર - નીચે દડો પસાર રીલે | ૧૪ સર્પાકૃતિ દોડ રીલે | ૧૭ અધ્ધર દડો | |
| 8 | ૦૧ 50 મી. દોડ | ૦૬ ફેંક | ૧૦ ત્રિપગી દોડ રીલે | ૧૨ કબડી | 10 |
| | ૦૨ 50 મી. વિઘ્ન દોડ | ૦૭ ખાડા કૂદ રીલે | ૧૧ વજન વહન રીલે | ૧૫ ખો પસાર રીલે | |
| | ૦૩ 4 x 25 મી. શટલ રીલે | ૦૮ ટપા પસાર રીલે | ૧૩ થેરો | ૧૬ દડો ઝીલ રીલે | |
| | ૦૪ કૂદક પહોંચ | ૦૯ ઉપર - નીચે દડો પસાર રીલે | ૧૪ સર્પાકૃતિ દોડ રીલે | ૧૭ અધ્ધર દડો | |
| 9 | ૦૧ 50 મી. દોડ | ૦૬ ફેંક | ૧૦ ત્રિપગી દોડ રીલે | ૧૨ કબડી | 10 |
| | ૦૨ 50 મી. વિઘ્ન દોડ | ૦૭ ખાડા કૂદ રીલે | ૧૧ વજન વહન રીલે | ૧૫ ખો પસાર રીલે | |
| | ૦૩ 4 x 25 મી. શટલ રીલે | ૦૮ ટપા પસાર રીલે | ૧૩ થેરો | ૧૬ દડો ઝીલ રીલે | |
| | ૦૪ કૂદક પહોંચ | ૦૯ ઉપર - નીચે દડો પસાર રીલે | ૧૪ સર્પાકૃતિ દોડ રીલે | ૧૭ અધ્ધર દડો | |
| 10 | ૦૧ 50 મી. દોડ | ૦૬ ફેંક | ૧૦ ત્રિપગી દોડ રીલે | ૧૨ કબડી | 10 |
| | ૦૨ 50 મી. વિઘ્ન દોડ | ૦૭ ખાડા કૂદ રીલે | ૧૧ વજન વહન રીલે | ૧૫ ખો પસાર રીલે | |
| | ૦૩ 4 x 25 મી. શટલ રીલે | ૦૮ ટપા પસાર રીલે | ૧૩ થેરો | ૧૬ દડો ઝીલ રીલે | |
| | ૦૪ કૂદક પહોંચ | ૦૯ ઉપર - નીચે દડો પસાર રીલે | ૧૪ સર્પાકૃતિ દોડ રીલે | ૧૭ અધ્ધર દડો | |

નોંધ :- (૧) રમતની આગળ દર્શાવેલા અંક જે તે ધોરણની ટેકસ્ટ બુકના પાઠ નંબર છે. (૨) EM-GM ધો. 1 થી 9 (GSEB) ની પેકેટીકલ ગેઈમ ઉપર મુજબ ક્વાર્ટર વાઈઝ ફાઇવ વવામાં આવી છે. (૩) EM ધો. 10 (GSEB) માં સ્વા. અને શા શી. વિષય વૈકલ્પિક વિષય હોય સંકલમાં તે ધો. ૧૦ માં સમાવવામાં આવ્યો નથી.

૯૭ - સંસ્થા શૈક્ષણિક પેકેજ

| એકેડેમિક ઈન્સ્ટિટ્યુશન | શૈક્ષણિક પેકેજ | સંસ્થા શૈક્ષણિક પેકેજ |
|--|--|---|
| જૂન-૯૯ શ્રીમતી પી. આર. ધામી પ્રાથમિક કન્યા શાળા | જૂન-૦૮ શ્રી લેઉવા પટેલ ટ્રસ્ટ માધ્યમિક કન્યા શાળા | જૂન-૦૨ શ્રી ડી. એલ. રામાણી ભોજનાલય ૩ |
| જૂન-૯૯ શ્રી બી. એન. વિરાણી માધ્યમિક કન્યા શાળા | જૂન-૦૮ શ્રીમતિ એ. બી. પંચાણી ઉચ્ચ માધ્યમિક કન્યા શાળા (ગુ. મિ.) | જૂન-૦૫ શ્રીમતી એ.કે. જે. વેડરીયા કન્યા છાત્રાલય ૬ |
| જૂન-૦૦ શ્રીમતી એસ. એમ. ધાનાણી પુર્વ-પ્રાથમિક કન્યા શાળા | જૂન-૧૧ શ્રી ટી. આર. તંતી M.Sc.(IT) મહિલા કોલેજ (ઈ. મિ.) | જૂન-૦૫ શ્રીમતી કે. એન. કથિરીયા કન્યા છાત્રાલય ૭ |
| જૂન-૦૦ શ્રીમતી પી. આર. ધામી પ્રાથમિક કન્યા શાળા | જૂન-૧૧ શ્રીમતી એસ.એમ.વધાણીયા ઈન્વીશ મિડીયમ સ્કૂલ(હા.સેકન્ડરી) | જૂન-૦૭ શ્રીમતી જે.ટી.રામાણી કન્યા છાત્રાલય ૮ |
| જૂન-૦૦ શ્રી એલ. પી. ટ્રસ્ટ મહિલા ટ્રેનિંગ સેન્ટર | જૂન-૧૨ શ્રી લેઉવા પટેલ ટ્રસ્ટ M.Pharm. મહિલા કોલેજ(ઈ. મિ.) | જૂન-૧૦ શ્રીમતી એમ.કે. સાવલીયા કન્યા છાત્રાલય C-A |
| જૂન-૦૧ શ્રી બી. એન. વિરાણી ઉચ્ચતર માધ્યમિક કન્યા શાળા | જૂન-૧૨ શ્રી લેઉવા પટેલ ટ્રસ્ટ નેશનલ ઓપન સુલ્કિંગ ગર્લ્સ સ્કૂલ | જૂન-૧૦ શ્રી એલ.ડી. ડાલીયા & જે.વી. બાબરીયા કન્યા છાત્રાલય C-B |
| જૂન-૦૧ શ્રી કે. પી. ધોળકીયા ઈન્ફોટેક મહિલા કોલેજ (ઈ. મિ.) | જૂન-૧૩ શ્રી લેઉવા પટેલ ટ્રસ્ટ M.A. મહિલા કોલેજ (ઈ. મિ.) | જૂન-૧૧ શ્રી જી. એલ. કાકડીયા ભોજનાલય નં. ૪ |
| જૂન-૦૨ શ્રીમતી ડી. એચ. કાબરીયા આર્ટ્સ મહિલા કોલેજ(ઈ. મિ.) | જૂન-૧૩ શ્રી લેઉવા પટેલ ટ્રસ્ટ M.Com. મહિલા કોલેજ (ઈ. મિ.) | જૂન-૧૨ શ્રી જે. પી. કાસોદરીયા કન્યા છાત્રાલય નં. ૧૦-A |
| જૂન-૦૨ શ્રીમતી આર. કે. વધાણીયા કોમર્સ મહિલા કોલેજ(ઈ. મિ.) | જૂન-૧૩ શ્રી લેઉવા પટેલ ટ્રસ્ટ M.Sc. મહિલા કોલેજ (Apppl.)(ઈ. મિ.) | જૂન-૧૨ શ્રીમતી એસ.રઠોડીયા કન્યા છાત્રાલય નં. ૧૦-B |
| જૂન-૦૨ શ્રીમતી એમ. જે. ગજેરા B.Ed. મહિલા કોલેજ | જૂન-૧૩ શ્રી લેઉવા પટેલ ટ્રસ્ટ M.B.A. મહિલા કોલેજ(UG)(ઈ. મિ.) | |
| જૂન-૦૨ શ્રીમતી સી. જી. ગાંધીયા PTC મહિલા કોલેજ(ઈ. મિ.) | જૂન-૧૪ શ્રી એમ. એલ. કાકડીયા MCA મહિલા કોલેજ (ઈ. મિ.) | |
| જૂન-૦૨ શ્રીમતી એસ.એમ.વધાણીયા ઈન્વીશ મિડીયમ સ્કૂલ(પી.પ્રા.) | જૂન-૧૪ શ્રીમતિ એ. બી. પંચાણી ઉચ્ચ માધ્યમિક કન્યા શાળા(ઈ. મિ.) | |
| જૂન-૦૩ શ્રીમતી યુ. બી. ભગત સાયંસ મહિલા કોલેજ (એપ્લાઈડ) | જૂન-૧૫ શ્રી લેઉવા પટેલ ટ્રસ્ટ M.B.A. મહિલા કોલેજ(PG)(ઈ. મિ.) | |
| જૂન-૦૩ શ્રીમતી એસ.એમ.વધાણીયા ઈન્વીશ મિડીયમ સ્કૂલ(પા.) | | |
| જૂન-૦૩ શ્રીમતી એસ.એમ.વધાણીયા ઈન્વીશ મિડીયમ સ્કૂલ(મિડલ) | | |
| જૂન-૦૪ શ્રીમતી એસ. એચ. ગજેરા MBA મહિલા કોલેજ (ઈ. મિ.) | | |
| જૂન-૦૫ શ્રીમતી સી. વી. ગજેરા કોમર્સ મહિલા કોલેજ (ઈ. મિ.) | | |
| જૂન-૦૫ શ્રીમતી એસ.એમ.વધાણીયા ઈન્વીશ મિડીયમ સ્કૂલ(સેકન્ડરી) | | |
| જૂન-૦૫ શ્રી એચ. આર. મહેતા M.Ed. મહિલા કોલેજ | | |
| જૂન-૦૬ શ્રી એલ. પી. ટ્રસ્ટ આઈએસકર યુનિ. મહિલા સ્ટડી સેન્ટર | | |
| જૂન-૦૭ શ્રીમતી એસ.એમ.વધાણીયા ઈન્વીશ મિડીયમ સ્કૂલ(ICSE) | | |
| જૂન-૦૭ શ્રી એલ. પી. ટ્રસ્ટ BBA મહિલા કોલેજ (ઈ. મિ.) | | |

૬૬ - સંકુલ સ્પોન્સર્સ

| પિતાવિહીન વિદ્યાર્થીનીઓ (૨૫% થી ૧૦૦%) | | | | | | માતા-પિતાવિહિન વિદ્યાર્થીનીઓ (૨૫ થી ૧૦૦%) | | | | | |
|---------------------------------------|-----|------|-----|-----------------------|-----|---|-----|------|-----|-----------------------|-----|
| ક્રમ | નામ | ધોરણ | ગામ | લવાજમ પર્સનલ સુવા/શેષ | કુલ | ક્રમ | નામ | ધોરણ | ગામ | લવાજમ પર્સનલ સુવા/શેષ | કુલ |
| માતાવિહિન વિદ્યાર્થીનીઓ (૨૫%) | | | | | | સ્પોન્સર્સ બાય ઈન્ટીટ્યુટ | | | | | |
| ક્રમ | નામ | ધોરણ | ગામ | લવાજમ પર્સનલ સુવા/શેષ | કુલ | ક્રમ | નામ | ધોરણ | ગામ | લવાજમ પર્સનલ સુવા/શેષ | કુલ |

નોંધ :- કોરોનાના કારણે સદર કાર્ય થયેલ નથી.

૬૭ - બાહ્ય સંસ્થા સ્પોન્સર્સ

| શ્રી શશીકાંતભાઈ ઝવેરી પ્રોજેક્ટ લાઈફ સ્કોલરશીપ | | | | | | | | | |
|--|-------------------------|--------|-------------|------|------|-------------------------|--------|-------------|------|
| ક્રમ | નામ | ધોરણ | ગામ | કુલ | ક્રમ | નામ | ધોરણ | ગામ | કુલ |
| 1 | જસાણી કિનારા નરેશભાઈ | FY MCA | અકાળા | 5000 | 7 | કાનાણી હર્ષિતા મગનભાઈ | FY MBA | છેલાણા | 5000 |
| 2 | ગજેરા ધૂવી ભરતભાઈ | FY MCA | ધારગણી | 5000 | 8 | કથીરીયા નેન્સી હરસુભભાઈ | FY MBA | પ્રેમપરા | 5000 |
| 3 | કાકડીયા જાનકી દિનેશભાઈ | FY MCA | નાના રાજકોટ | 4500 | 9 | દેસાઈ હેમીશા દિનેશભાઈ | FY MBA | જુના સાવર | 5000 |
| 4 | કનસાગરા માનસી પ્રવિણભાઈ | FY MCA | અમરેલી | 3500 | 10 | કથીરીયા અનની કાંતીભાઈ | FY MBA | મો.ગોખરવાળા | 5000 |
| 5 | ઢોલરીયા ધારા સુરેશભાઈ | FY MCA | સુરત | 4000 | 11 | કામાણી રિદ્ધી પ્રવિણભાઈ | FY MBA | દેવપુર | 5000 |
| 6 | સરખેડી નીશા પ્રવિણભાઈ | FY MBA | અમરેલી | 4500 | | | | | |
| કુલ :- 51,500/- | | | | | | | | | |

૬૮ - ટ્રસ્ટી દાતા સ્પોન્સર્સ

| ક્રમ | નામ | ધોરણ | ગામ | લવાજમ પર્સનલ સુવા/શેષ | કુલ | ક્રમ | નામ | ધોરણ | ગામ | લવાજમ પર્સનલ સુવા/શેષ | કુલ | |
|---|--------------------------|--------|---------|-----------------------|-------|--|------------------------------------|--------------------------|--------|-----------------------|------|-------|
| વસંતભાઈ હરિભાઈ ગજેરા (સુરત) | | | | | | શ્રી રામજીભાઈ તથા સવજીભાઈ ગજેરા ટ્રસ્ટ (અમરેલી) | | | | | | |
| 1 | હુંમર એકતા અશ્વિનભાઈ | SY BCA | પીપરીયા | -- | 20630 | 20630 | 1 | મોવટીયા દેવાંગી સુરેશભાઈ | 12-SCI | સનાળા | -- | 15300 |
| 2 | તીવારી પ્રાજલ મુકેશભાઈ | 8-C | સુરત | -- | 3600 | 3600 | 2 | ઢોલરીયા રુચિતા અશોકભાઈ | 12-SCI | સુરત | -- | 3125 |
| 3 | કાબરીયા આયુષી ભરતભાઈ | FY BCA | અમરેલી | -- | 9950 | 9950 | 3 | ઢોલરીયા કિના અશોકભાઈ | TY BSC | અમરેલી | -- | 3450 |
| કુલ:- 34180 34180 | | | | | | કુલ:- 23935 23935 | | | | | | |
| જેરામભાઈ પરસોતમભાઈ ઠેસીયા (સુરત) | | | | | | લક્ષ્મી કાયમંડ લી. (મુંબઈ) | | | | | | |
| 1 | માદાણી હસ્તી મુકેશભાઈ | 11 COM | ભાંગરાડ | 5125 | 2628 | 7753 | 1 | માદરશીસહ અનિલકુમારસીંહ | E-10 | અમરેલી | -- | 3750 |
| 2 | નાડોદરીયા જયમાલાનાગજીભાઈ | SY BCA | અમરેલી | -- | 9950 | 9950 | 2 | સિંહ અતિકા અનીલકુમાર | E-3 | અમરેલી | -- | 5172 |
| 3 | સતાસીયા વંશીતા દિશોરભાઈ | 9-C | અમરેલી | -- | 2136 | 2136 | કુલ:- 8922 8922 | | | | | |
| 4 | બોધરા શ્રેયા સુનીલભાઈ | FY BCA | અમરેલી | -- | 19900 | 19900 | અશોકભાઈ હરિભાઈ ગજેરા(મુંબઈ) | | | | | |
| કુલ:- 5125 34614 39739 | | | | | | કુલ:- 5000 5000 | | | | | | |
| કિશોરભાઈ માધવજીભાઈ સાવજ | | | | | | અતુલભાઈ મોહનભાઈ કાલસરીયા | | | | | | |
| 1 | કપુરીયા હેન્લી કલપેશભાઈ | 12 COM | સુરત | 3100 | 5250 | 8350 | 1 | વિસપરા હેમાલી દિપકભાઈ | SY BSC | -- | -- | 9950 |
| 2 | કપુરીયા કિનાલ કલપેશભાઈ | 12 COM | સુરત | 3100 | 5250 | 8350 | કુલ:- 12600 12600 | | | | | |
| કુલ:- 12600 12600 | | | | | | રસીકભાઈ બાલુભાઈ સોલડીયા | | | | | | |
| સવજીભાઈ ઘનજીભાઈ ઘોળકીયા | | | | | | હિતેષભાઈ ઘીરુભાઈ સોરકીયા | | | | | | |
| 1 | વસોયા અશિતા કાળુભાઈ | 8-C | અકાળા | 4525 | 3600 | 8125 | 1 | શૈલેશ રિદ્ધી પ્રવિણભાઈ | MBA | અમરેલી | -- | 5000 |
| કુલ:- 8125 | | | | | | કુલ:- 1475 6600 | | | | | | |
| રતિલાલ ગોરદાસભાઈ ગોડલીયા | | | | | | કમલેશભાઈ ગોરદાસભાઈ રીઠકીયા | | | | | | |
| 1 | ટાંક દ્રષ્ટિ ભરતભાઈ | 3-A | અમરેલી | -- | 1000 | 1000 | 1 | કાકડીયા નેહા ભરતભાઈ | FYBCOM | કાંકર | 5450 | 3425 |
| કુલ:- 1000 | | | | | | કુલ:- 3425 8875 | | | | | | |
| સીમા સ્મિતેશ મેહતા | | | | | | લક્ષ્મી કાયમંડ લી. (મુંબઈ) | | | | | | |
| 1 | અકબરી હની આશિષકુમાર | 4-B | વાંકીયા | -- | 3060 | 3060 | 1 | ગજેરા દિશા દિલીપભાઈ | 11-COM | રામપર | -- | 3506 |
| કુલ:- 3060 | | | | | | કુલ:- 2800 2800 | | | | | | |
| ચતુરભાઈ ખંટે | | | | | | કુલ:- 6306 6306 | | | | | | |
| 1 | શુક્લા નંદની સુધિરભાઈ | 7-B | અમરેલી | -- | 3600 | 3600 | | | | | | |
| કુલ:- 3600 | | | | | | | | | | | | |
| મનસુખભાઈ માધાભાઈ વઘાસીયા | | | | | | | | | | | | |
| 1 | દીધોરા ધૂવી દિનેશભાઈ | FY BCA | સુરત | 5000 | -- | 5000 | | | | | | |

૬૯ - માતા-પિતા વિહિન - લવાજમ રાહત માર્ગ

* માતા-પિતા વિહિન વિદ્યાર્થીનીઓના ટકાવને પાલનદેવ, લવાજમ રાહત માર્ગ પરથી આટક અને ફાઈલ ને લવાજમ રાહત મળશે નહીં * પિતા વિહિન વિદ્યાર્થીની લવાજમ રાહત નિપ્રમાણે ટકાવને પાલનદેવ મળશે

| વિગત | ટકાવારી | રાહત | વિગત | ટકાવારી | રાહત | વિગત | ટકાવારી | રાહત | વિગત | ટકાવારી | રાહત |
|---------------------|-------------|-----------------|---------------|-------------|-----------------|--------------|-------------|-----------------|----------------------|----------------|-----------------|
| E.M.સુવા/શેષ | ૨૦ ટકા ઉપર | ૧૦૦% લવાજમ રાહત | ગુપ્તસુવા/શેષ | ૪૫ ટકા ઉપર | ૧૦૦% લવાજમ રાહત | E.M.સુવા/શેષ | ૨૫ ટકા ઉપર | ૧૦૦% લવાજમ રાહત | ગુપ્તસુવા/શેષ | ૨૦ ટકા ઉપર | ૧૦૦% લવાજમ રાહત |
| પુનિવિદીમાફી | ૫૦ ટકા ઉપર | ૭૫% લવાજમ રાહત | બોધિનિવસિદ્ધિ | ૫૫ ટકા ઉપર | ૭૫% લવાજમ રાહત | મહાદેવકાંઈ | ૫૫ ટકા ઉપર | ૭૫% લવાજમ રાહત | પરિવેશિકા | ૨૦ ટકા ઉપર | ૭૫% લવાજમ રાહત |
| ટકાવરી પ્રમાણે માફી | ૪૦ ટકા ઉપર | ૫૦% લવાજમ રાહત | મહાદેવકાંઈ | ૪૫ ટકા ઉપર | ૫૦% લવાજમ રાહત | પ્રમાણે માફી | ૪૫ ટકા નીચે | ૨૫% લવાજમ રાહત | ટકાવારી પ્રમાણે માફી | ૫૦ ટકા ઉપર | ૫૦% લવાજમ રાહત |
| | ૪૦ ટકા નીચે | ૨૫% લવાજમ રાહત | પ્રમાણે માફી | ૪૫ ટકા નીચે | ૨૫% લવાજમ રાહત | | | | ૫૦ ટકા નીચે | ૨૫% લવાજમ રાહત | |

* માતા-પિતા બંને વિહિન વિદ્યાર્થીનીને બંને રાહત મળશે પરંતુ કુલ રાહત ૧૦૦% થી વધુ એટલે કે લવાજમની કુલ રકમથી વધશે નહીં.
નોંધ :- (૧) માતા-પિતા વિહિન વિદ્યાર્થીનીને સંકુલ અંદરની એસ્ટેમમાં એક વર્ષ પૂર્ણ કર્યા પછી બીજા વર્ષથી લવાજમ રાહતનો લાભ મળશે. (૨) આટક અને ફાઈલ ને લવાજમ રાહત મળશે નહીં. (૩) ધો. ૯, ૧૧, FY વિગેરેનાં પ્રવેશ ટ્રાંકિમાં પુરુ લવાજમ ભરીને લીધો હશે તો ભવિષ્ય લવાજમ પરત થશે. (૪) લવાજમ રાહત ગાંઠિ પુસ્તી મર્યાદિત છે. (૫) સુકુ-ગ્રેડેશનમાં આ પ્રકારની ફી રાહતની પ્રથા નથી.

૧૦૦ - સ્પોન્સર્સ & સહાય એકમિત પત્રક (લાઇ 15 યર)

| ક્રમ | વર્ષ | ટ્રસ્ટી-દાતા સ્પોન્સર્સ રકમ | સંકુલ સ્પોન્સર્સ રકમ | બાહ્ય સંસ્થા સ્પોન્સર્સ રકમ | કુલ | ક્રમ | વર્ષ | ટ્રસ્ટી-દાતા સ્પોન્સર્સ રકમ | સંકુલ સ્પોન્સર્સ રકમ | બાહ્ય સંસ્થા સ્પોન્સર્સ રકમ | કુલ |
|------|-------|-----------------------------|----------------------|-----------------------------|-----------|------------|-------|-----------------------------|----------------------|-----------------------------|--------------------|
| 1 | 06-07 | 13,04,075 | 6,91,250 | 27,000 | 20,22,325 | 9 | 14-15 | 24,36,285 | 7,49,000 | 12,61,500 | 44,46,785 |
| 2 | 07-08 | 13,84,510 | 6,86,375 | 19,34,000 | 40,04,885 | 10 | 15-16 | 20,72,105 | 23,13,950 | 11,76,000 | 55,62,055 |
| 3 | 08-09 | 9,17,810 | 7,59,500 | 18,00,000 | 34,77,310 | 11 | 16-17 | 20,77,900 | 9,59,525 | 9,59,500 | 39,96,925 |
| 4 | 09-10 | 7,39,600 | 7,58,438 | 9,52,000 | 24,50,038 | 12 | 17-18 | 14,95,370 | 13,61,850 | 3,64,500 | 32,21,720 |
| 5 | 10-11 | 8,93,711 | 7,61,000 | 12,09,500 | 28,64,211 | 13 | 18-19 | 8,92,660 | 10,95,025 | 71,000 | 20,58,685 |
| 6 | 11-12 | 9,78,125 | 7,16,000 | 4,46,000 | 21,40,125 | 14 | 19-20 | 11,28,065 | 14,06,725 | 1,62,500 | 26,97,290 |
| 7 | 12-13 | 11,74,250 | 8,99,600 | 9,37,500 | 30,11,350 | 15 | 20-21 | 1,85,991 | -- | 51,500 | 2,37,491 |
| 8 | 13-14 | 13,31,245 | 9,26,145 | 7,23,390 | 29,80,780 | કુલ | | 1,90,11,702 | 1,40,84,383 | 1,20,75,890 | 4,51,71,975 |

૧૦૧ - GM સ્કૂલ સિલ્વર મેડલ પુરસ્કૃત રેન્કર ૨૦-૨૧

| ક્રમ | ધોરણ | રેન્કર | રેન્કરનું નામ | ક્રમ | ધોરણ | રેન્કર | રેન્કરનું નામ | ક્રમ | ધોરણ | રેન્કર | રેન્કરનું નામ | ક્રમ | ધોરણ | રેન્કર | રેન્કરનું નામ |
|-----------------------|------|--------|---|---------------------------|------|--------|---------------|-----------------------------|------|--------|---------------|------|------|--------|---------------|
| માધ્યમિક સ્કૂલ | | | | માધ્યમિક સ્કૂલ-LPT | | | | ધિયતર માધ્યમિક સ્કૂલ | | | | | | | |
| ૧ | 10-A | ૨૩ | શ્રીમતી દેવશી એમ. કાનરવીયા એકતા બી. વાડગરીયા વિરલ જે. મકપ્રા મહેક એ. મકપ્રા મકપ્રા ડી. SS | ૩૨ | 10-A | ૩૩ | ૩૪ | ૬૨ | ૬૩ | ૬૪ | ૬૫ | ૬૬ | ૬૭ | ૬૮ | ૬૯ |
| ૨ | | | | ૩૫ | 10-B | ૩૬ | ૩૭ | ૭૦ | ૭૧ | ૭૨ | ૭૩ | ૭૪ | ૭૫ | ૭૬ | ૭૭ |
| ૩ | | | | ૩૮ | 10-C | ૩૯ | ૪૦ | ૧૦૧ | ૧૦૨ | ૧૦૩ | ૧૦૪ | ૧૦૫ | ૧૦૬ | ૧૦૭ | ૧૦૮ |
| ૪ | | | | ૪૧ | 10-D | ૪૨ | ૪૩ | ૧૦૯ | ૧૧૦ | ૧૧૧ | ૧૧૨ | ૧૧૩ | ૧૧૪ | ૧૧૫ | ૧૧૬ |
| ૫ | | | | ૪૪ | 10-E | ૪૫ | ૪૬ | ૧૧૭ | ૧૧૮ | ૧૧૯ | ૧૨૦ | ૧૨૧ | ૧૨૨ | ૧૨૩ | ૧૨૪ |
| ૬ | | | | ૪૭ | 10-F | ૪૮ | ૪૯ | ૧૨૫ | ૧૨૬ | ૧૨૭ | ૧૨૮ | ૧૨૯ | ૧૩૦ | ૧૩૧ | ૧૩૨ |

૧૦૨ - EM સ્કૂલ સિલ્વર મેડલ પુરસ્કૃત રેન્કર ૨૦-૨૧

| ક્રમ | ધોરણ | રેન્કર | રેન્કરનું નામ | ક્રમ | ધોરણ | રેન્કર | રેન્કરનું નામ | ક્રમ | ધોરણ | રેન્કર | રેન્કરનું નામ | ક્રમ | ધોરણ | રેન્કર | રેન્કરનું નામ |
|-------------------|------|--------|---|-------------------|------|--------|---------------|------|------|--------|---------------|------|------|--------|---------------|
| ICSE સ્કૂલ | | | | GSEB સ્કૂલ | | | | | | | | | | | |
| ૧ | E-10 | ૧૦ | કારિયા સુભાગ સી જીપી દેવશ એ. ચંદ્રકાન્તા આદિત્ય એસ His/Civics | ૧૧ | 12-A | ૧૨ | ૧૩ | ૧૪ | ૧૫ | ૧૬ | ૧૭ | ૧૮ | ૧૯ | ૨૦ | ૨૧ |
| ૨ | | | | ૨૧ | 12-B | ૨૨ | ૨૩ | ૨૪ | ૨૫ | ૨૬ | ૨૭ | ૨૮ | ૨૯ | ૩૦ | ૩૧ |
| ૩ | | | | ૩૨ | | ૩૩ | ૩૪ | ૩૫ | ૩૬ | ૩૭ | ૩૮ | ૩૯ | ૪૦ | ૪૧ | ૪૨ |
| ૪ | | | | ૪૩ | | ૪૪ | ૪૫ | ૪૬ | ૪૭ | ૪૮ | ૪૯ | ૫૦ | ૫૧ | ૫૨ | ૫૩ |

૧૦૩ - મેઈન કોલેજ - ૧ સિલ્વર મેડલ પુરસ્કૃત રેન્કર ૨૦-૨૧

| ક્રમ | ધોરણ | રેન્કર | રેન્કરનું નામ | ક્રમ | ધોરણ | રેન્કર | રેન્કરનું નામ | ક્રમ | ધોરણ | રેન્કર | રેન્કરનું નામ | ક્રમ | ધોરણ | રેન્કર | રેન્કરનું નામ |
|---------------------|-------------|--------|---------------|---------------------|------|--------|---------------|--------------------|------|--------|---------------|------|------|--------|---------------|
| અર્ટ્સ કોલેજ | | | | કોમર્સ કોલેજ | | | | બીબીએ કોલેજ | | | | | | | |
| ૧ | FY BA SEM-1 | ૧૦ | ૧૧ | ૧૨ | ૧૩ | ૧૪ | ૧૫ | ૧૬ | ૧૭ | ૧૮ | ૧૯ | ૨૦ | ૨૧ | ૨૨ | ૨૩ |
| ૨ | | | | ૨૪ | ૨૫ | ૨૬ | ૨૭ | ૨૮ | ૨૯ | ૩૦ | ૩૧ | ૩૨ | ૩૩ | ૩૪ | ૩૫ |
| ૩ | | | | ૩૬ | ૩૭ | ૩૮ | ૩૯ | ૪૦ | ૪૧ | ૪૨ | ૪૩ | ૪૪ | ૪૫ | ૪૬ | ૪૭ |
| ૪ | | | | ૪૮ | ૪૯ | ૫૦ | ૫૧ | ૫૨ | ૫૩ | ૫૪ | ૫૫ | ૫૬ | ૫૭ | ૫૮ | ૫૯ |
| ૫ | | | | ૬૦ | ૬૧ | ૬૨ | ૬૩ | ૬૪ | ૬૫ | ૬૬ | ૬૭ | ૬૮ | ૬૯ | ૭૦ | ૭૧ |
| ૬ | | | | ૭૨ | ૭૩ | ૭૪ | ૭૫ | ૭૬ | ૭૭ | ૭૮ | ૭૯ | ૮૦ | ૮૧ | ૮૨ | ૮૩ |
| ૭ | | | | ૮૪ | ૮૫ | ૮૬ | ૮૭ | ૮૮ | ૮૯ | ૯૦ | ૯૧ | ૯૨ | ૯૩ | ૯૪ | ૯૫ |
| ૮ | | | | ૯૬ | ૯૭ | ૯૮ | ૯૯ | ૧૦૦ | ૧૦૧ | ૧૦૨ | ૧૦૩ | ૧૦૪ | ૧૦૫ | ૧૦૬ | ૧૦૭ |
| ૯ | | | | ૧૦૮ | ૧૦૯ | ૧૧૦ | ૧૧૧ | ૧૧૨ | ૧૧૩ | ૧૧૪ | ૧૧૫ | ૧૧૬ | ૧૧૭ | ૧૧૮ | ૧૧૯ |
| ૧૦ | | | | ૧૨૦ | ૧૨૧ | ૧૨૨ | ૧૨૩ | ૧૨૪ | ૧૨૫ | ૧૨૬ | ૧૨૭ | ૧૨૮ | ૧૨૯ | ૧૩૦ | ૧૩૧ |

| ૧૨૩ - સંકુલ-સિનિયર મોડર ૨૦૧૬-૨૦૨૧ | | | | | | | | | | | |
|-----------------------------------|---------------------------------------|------------|------|-------------------|------------|------|---------------------------------------|------------|------|-------------------|------------|
| ક્રમ | નામ | જોઈતી ડેઈટ | ક્રમ | નામ | જોઈતી ડેઈટ | ક્રમ | નામ | જોઈતી ડેઈટ | ક્રમ | નામ | જોઈતી ડેઈટ |
| ૨૦ | ૧૦ વર્ષી કાર્યકર સ્ટાફ (2000 પૂર્વથી) | | ૨ | દવે પંકજભાઈ | ૦૧/૦૬/૨૦૦૧ | ૧૦ | ૧૦ વર્ષી કાર્યકર સ્ટાફ (2010 પૂર્વથી) | | ૨ | ગોહિલ શોભાબેન | ૨૧/૦૮/૨૦૦૫ |
| | ટીચીંગ સ્ટાફ | | ૩ | ધાનાણી શારદાબેન | ૨૨/૦૬/૨૦૦૧ | | ટીચીંગ સ્ટાફ | | ૩ | જશાણી રાકેશભાઈ | ૧૦/૦૬/૨૦૦૬ |
| | Nil | | ૪ | પ્રજાપતી રવુપતી | ૦૬/૦૭/૨૦૦૧ | | | | ૪ | વાઘેલા નિમુબેન | ૨૨/૦૮/૨૦૦૬ |
| | નોન-ટીચીંગ સ્ટાફ | | ૫ | વસોયા મનભાઈ | ૦૬/૦૬/૨૦૦૨ | | | | ૫ | જશાણી વિપુલભાઈ | ૦૨/૦૩/૨૦૦૭ |
| ૧ | ધાનાણી મનભાઈ | ૦૧/૧૧/૧૯૯૮ | ૬ | કરેલીયા હંસાબેન | ૦૮/૦૨/૨૦૦૩ | | | | ૬ | યાવડા હંસાબેન | ૦૬/૦૩/૨૦૦૭ |
| ૨ | શીરોળા મુકેશભાઈ | ૦૧/૧૦/૧૯૯૯ | ૭ | દવે ઉપાબેન | ૧૨/૦૬/૨૦૦૩ | | | | ૭ | ઘવાણી દયાબેન | ૦૧/૦૬/૨૦૦૭ |
| | ૧૫ વર્ષી કાર્યકર સ્ટાફ (2005 પૂર્વથી) | | ૮ | કલાણી સુશીલાબેન | ૧૨/૦૬/૨૦૦૩ | | | | ૮ | ધાવલ મંગલાબેન | ૦૧/૦૭/૨૦૦૭ |
| | ટીચીંગ સ્ટાફ | | ૯ | માધવાણી આરતીબેન | ૧૫/૧૦/૨૦૦૩ | | | | ૯ | ભુટાડ જયશ્રીબેન | ૦૧/૦૭/૨૦૦૭ |
| | ૧ પાઠક પ્રફુલભાઈ | ૦૧/૦૨/૨૦૦૨ | ૧૦ | ગોંડલીયા ભાવનાબેન | ૦૧/૦૭/૨૦૦૪ | | | | ૧૦ | ચોહાણ નિર્મલાબેન | ૦૧/૦૬/૨૦૦૭ |
| | ૨ ત્રિવેદી કલબેન | ૧૨/૦૭/૨૦૦૨ | ૧૧ | દુખાત ભજવંતભાઈ | ૦૬/૦૭/૨૦૦૪ | | | | ૧૧ | જોડેગીયા અરુણાબેન | ૦૭/૦૩/૨૦૦૮ |
| | નોન-ટીચીંગ સ્ટાફ | | ૧૨ | મહેતા આશિષભાઈ | ૧૬/૦૭/૨૦૦૪ | | | | ૧૨ | પદમાણી કાનજીભાઈ | ૦૩/૦૪/૨૦૦૮ |
| | ૧ દેસાઈ કિશોરભાઈ | ૦૧/૦૧/૨૦૦૦ | ૧૩ | મોકસાણા ઈલાબેન | ૧૭/૦૮/૨૦૦૪ | | | | ૧૩ | કચીરીયા મયંકભાઈ | ૦૮/૦૪/૨૦૦૮ |

| ૧૨૪ - બોર્ડ - જુનિયરિટી ૧૦૦% કોર્સીકશન (લાસ્ટ ટેન યર) | | |
|---|--|-----|
| વર્ષ | સ્કૂલ-કોલેજ | કુલ |
| ૧૦-૧૧ | (૧) EM-SSC(GSEB) (૨) B.Ed-II | ૦૨ |
| ૧૧-૧૨ | (૧) B.Ed-II (૨) MBA-IV | ૦૨ |
| ૧૨-૧૩ | (૧) M.Sc.(IT)-I (૨) M.Pharm-I (૩) M.Sc.(IT)-II (૪) B.Ed-II (૫) M.Pharm-II (૬) MBA-III (૭) M.Pharm-III (૮) B.Ed. (એગ્રીગેટ) | ૦૮ |
| ૧૩-૧૪ | (૧) BCA-IV (૨) M.Com-I (૩) M.Sc.(IT)-I (૪) M.Pharm-I (૫) B.Ed-II (૬) M.Ed.-II (૭) M.Sc.(IT)-III (૮) M.Pharm-III (૯) M.Sc.(IT)-IV (૧૦) M.Sc.(IT)(એગ્રીગેટ) (૧૧) B.Ed.(એગ્રીગેટ) (૧૨) M.Ed.(એગ્રીગેટ) | ૧૨ |
| ૧૪-૧૫ | (૧) BCA-V (૨) BCA-VI (૩) M.Ed-I (૪) M.Com-II (૫) MCA-II (૬) B.Ed-II (૭) B.Pharm-II (૮) M.Pharm-II (૯) M.Com-III (૧૦) MCA-III (૧૧) M.Com-IV (૧૨) M.Sc.(IT)-IV (૧૩) MBA-IV (૧૪) B.Pharm-VI (૧૫) M.Sc.(IT)(એગ્રીગેટ) (૧૬) B.Ed.(એગ્રીગેટ) (૧૭) B.Pharm-II(એગ્રીગેટ) (૧૮) M.Pharm(એગ્રીગેટ) | ૧૮ |
| ૧૫-૧૬ | (૧) BCA-VI (૨) M.Com-I (૩) B.Ed-I (૪) M.Pharm-I (૫) B.Ed-II (૬) M.Pharm-II (૭) MCA-III (૮) MBA-III (૯) i-MBA-III (૧૦) M.Pharm-III (૧૧) M.Sc.(IT)-IV (૧૨) MBA-IV (૧૩) i-MBA-V (૧૪) B.Pharm-V (૧૫) B.Pharm-VII (૧૬) B.Pharm-VIII (૧૭) M.Com.(એગ્રીગેટ) (૧૮) M.Sc.(IT)(એગ્રીગેટ) | ૧૮ |
| ૧૬-૧૭ | (૧) M.Com-I (૨) M.Sc.(IT)-I (૩) B.Ed-I (૪) B.Ed-II (૫) M.Sc.(IT)-II (૬) i-MBA-II (૭) B.Ed-III (૮) MCA-III (૯) MBA-III (૧૦) M.Pharm-III (૧૧) MA-IV (૧૨) B.Ed-IV (૧૩) M.Sc.(IT)-IV (૧૪) MCA-IV (૧૫) MBA-IV (૧૬) M.Pharm-IV (૧૭) MCA-V (૧૮) i-MBA-VI (૧૯) i-MBA-VII (૨૦) i-MBA-VIII (૨૧) M.Sc.(IT)(એગ્રીગેટ) (૨૨) B.Ed.(એગ્રીગેટ) (૨૩) MCA(એગ્રીગેટ) (૨૪) MBA(એગ્રીગેટ) (૨૫) B.Pharm-VIII (૨૬) B.Pharm(એગ્રીગેટ) (૨૭) M.Pharm(એગ્રીગેટ) | ૨૭ |
| ૧૭-૧૮ | (૧) BBA-V (૨) BCA-V (૩) M.Sc.(IT)-I (૪) B.Ed-I (૫) MBA-I (૬) M.Com-II (૭) M.Sc.-II(BT) (૮) M.Sc.(IT)-II (૯) B.Ed-II (૧૦) MBA-II (૧૧) i-MBA-II (૧૨) M.Sc.-III (BT) (૧૩) M.Sc.(IT)-III (૧૪) B.Ed-III (૧૫) MBA-III (૧૬) M.Com-IV (૧૭) M.Sc.-IV(MB) (૧૮) M.Sc.-IV(BT) (૧૯) M.Sc.(IT)-IV (૨૦) B.Ed-IV (૨૧) MCA-IV (૨૨) MBA-IV (૨૩) i-MBA-IV (૨૪) MCA-V (૨૫) i-MBA-V (૨૬) MCA-VI (૨૭) i-MBA-VI (૨૮) i-MBA-VII (૨૯) i-MBA-VIII (૩૦) i-MBA-IX (૩૧) i-MBA-X (૩૨) M.Sc.(BT)(એગ્રીગેટ) (૩૩) M.Sc.(IT)(એગ્રીગેટ) (૩૪) B.Ed.(એગ્રીગેટ) (૩૫) i-MBA(એગ્રીગેટ) | ૩૫ |
| ૧૮-૧૯ | (૧) B.Ed-I (૨) MBA-I (૩) i-MBA-I (૪) B.Ed-II (૫) MBA-II (૬) i-MBA-II (૭) M.Pharm-II (૮) M.Sc.-III (BT) (૯) M.Sc.(IT)-III (૧૦) B.Ed-III (૧૧) MCA-III (૧૨) MBA-III (૧૩) M.Sc.-IV(BT) (૧૪) M.Sc.(IT)-IV (૧૫) B.Ed-IV (૧૬) MCA-IV (૧૭) MBA-IV (૧૮) i-MBA-IV (૧૯) MCA-V (૨૦) i-MBA-V (૨૧) MCA-VI (૨૨) i-MBA-VI (૨૩) i-MBA-VII (૨૪) i-MBA-VIII (૨૫) i-MBA-IX (૨૬) i-MBA-X (૨૭) M.Sc.(BT)(એગ્રીગેટ) (૨૮) M.Sc.(IT)(એગ્રીગેટ) (૨૯) B.Ed.(એગ્રીગેટ) (૩૦) MCA(એગ્રીગેટ) (૩૧) i-MBA(એગ્રીગેટ) | ૩૧ |
| ૧૯-૨૦ | (૧) B.Ed-I (૨) i-MBA-I (૩) MBA-I (૪) B.Ed-II (૫) i-MBA-II (૬) MBA-II (૭) B.Ed-III (૮) M.Com-III (૯) i-MBA-III (૧૦) MCA-III (૧૧) MBA-III (૧૨) M.Pharm-III (૧૩) B.Ed-IV (૧૪) i-MBA-IV (૧૫) MCA-IV (૧૬) MBA-IV (૧૭) M.Pharm-IV (૧૮) MCA-V (૧૯) i-MBA-VI (૨૦) MCA-VI (૨૧) i-MBA-VII (૨૨) i-MBA-VIII (૨૩) B.Pharm-VIII (૨૪) i-MBA-IX (૨૫) i-MBA-X (૨૬) B.Ed.(એગ્રીગેટ) (૨૭) i-MBA(એગ્રીગેટ) (૨૮) MCA(એગ્રીગેટ) (૨૯) MBA(એગ્રીગેટ) (૩૦) M.Pharm(એગ્રીગેટ) | ૩૦ |
| | કુલ :- | ૧૮૩ |

૧૨૫ - વન ડે દુર બસ ઈન્ડિયા ૨૦-૨૧

નોંધ:-કોરોનાનાં કારણે સદર કાર્ય થયેલ નથી.

| ૧૨૬ - પ્રોફેશનલ SU કોલેજ ટોપ કાર્ડ ૧૯-૨૦ | | | | | | | | | | |
|--|-----------------------|---------|----------------------|---------|------------------------|---------|---------------------|---------|------------------------|---------|
| વર્ગ - એમેસર | ફર્સ્ટ | | સેકન્ડ | | થર્ડ | | ફોર્થ | | ફિફથ | |
| | નામ | ટકા/SPA | નામ | ટકા/SPA | નામ | ટકા/SPA | નામ | ટકા/SPA | નામ | ટકા/SPA |
| MA-I | ગઢિયા માનસી ડી. | 64.00 | સતાણી અંકિતા જી. | 63.20 | ગોંડલિયા ખુશુ બી. | 61.00 | મહેતા અમી ડી. | 59.40 | --- | --- |
| MA-II | મહેતા અમી ડી. | 61.80 | સતાણી અંકિતા જી. | 61.20 | ગોંડલિયા ખુશુ બી. | 59.60 | ગઢિયા માનસી ડી. | 57.00 | --- | --- |
| MA-III | સરધારા રવિશા વી. | 67.00 | ગોબરીયા નેહા જે. | 62.40 | દવે અંકિતા કે. | 61.82 | માલકીયા દશા એમ. | 61.60 | માંગુક્રિયા હિમાની જે. | 61.60 |
| MA-IV | દવે અંકિતા કે. | 65.20 | સરધારા રવિશા વી. | 60.20 | માંગુક્રિયા હિમાની જે. | 59.80 | માલકીયા મોનાલી કે. | 58.20 | માલકીયા દશા એમ. | 57.80 |
| M.Com.-I | એસારી રુક્મારબાનુ એચ. | 86.40 | વીરપરા રોશનીએમ. | 83.40 | ભાલાળા સ્નેહા ડી. | 83.20 | સોજાના મનાલી એચ. | 80.80 | જોષી પુજા ડી. | 79.40 |
| M.Com.-II | એસારી રુક્મારબાનુ એચ. | 80.80 | જોષી પુજા ડી. | 79.00 | દુખાત હિરલ એ. | 78.20 | સોજાના મનાલી એચ. | 77.20 | ભાલાળા સ્નેહા ડી. | 76.80 |
| M.Com.-III | મહેતા બાલિબેન | 93.60 | મોહપરા પુજા ડી. | 92.60 | કોટડીયા અપેશા એ. | 91.60 | ધામેલીયા તોરલ એચ. | 91.40 | સેજપાલ રિલ્લી બી. | 91.40 |
| M.Com.-IV | કટકીયા મિતલ એસ. | 89.20 | પાનસુરીયા સ્નેહા ડી. | 84.40 | મંડોરા પુજા ડી. | 84.00 | મહેતા બાલિ એચ. | 83.80 | કોટડીયા અપેશા એ. | 81.00 |
| M.Sc.-I (Micro) | વાગડીયા ખુશુ આર. | 79.00 | સાંગાણી કૃપા જી. | 78.83 | પાંચપર ગુંજન કે. | 77.67 | ચોહાણ કિરણ બી. | 76.83 | ટાંક વિભૂતિ એમ. | 76.50 |
| M.Sc.-II (Micro) | સાંગાણી કૃપા જી. | 80.83 | ચોહાણ કિરણ બી. | 80.83 | ભાલાળા એકતા એમ. | 79.67 | બંડેરી આરતી એસ. | 78.50 | વાગડીયા ખુશુ આર. | 78.33 |
| M.Sc.-III (Micro) | ગજેરા મિરલ સી. | 86.00 | પરવાડીયા ધૃવી સી. | 85.40 | અકબરી નિરાલી સી. | 85.20 | ટાંક કિન્ના એન. | 84.80 | રામોલીયા વેબવી આર. | 84.20 |
| M.Sc.-IV (Micro) | અકબરી નિરાલી સી. | 84.29 | પરવાડીયા ધૃવી સી. | 83.00 | પીપરીયા ધારા એન. | 83.00 | ગજેરા મિરલ સી. | 81.86 | ગોકીયા હિના એસ. | 81.86 |
| M.Sc.-I (BT) | રીબડીયા કૃતિકા વી. | 85.33 | પાદરીયા હેમંશી એન. | 79.33 | ત્રિવેદી માધુરી ડી. | 79.17 | દેસાઈ વસુધા એન. | 78.33 | હિરપરા ધારા આર. | 73.17 |
| M.Sc.-II (BT) | રીબડીયા કૃતિકા વી. | 85.00 | દેસાઈ વસુધા એન. | 80.17 | પાદરીયા હેમંશી એન. | 78.83 | ત્રિવેદી માધુરી ડી. | 76.67 | સાકરીયા ખુશુ એન. | 74.83 |
| M.Sc.-III (BT) | પંચ્યા સપના એ. | 80.67 | મંડાલા આરતી વી. | 79.50 | ગોસ્વામી રીના બી. | 77.50 | કુંમર લીજા આર. | 77.33 | ગજેરા રૂપિતા એમ. | 76.33 |
| M.Sc.-IV (BT) | ગોસ્વામી રીના બી. | 76.67 | પંચ્યા સપના એ. | 74.83 | ગજેરા રૂપિતા એમ. | 73.67 | મંડાલા આરતી વી. | 73.50 | કુંમર લીજા આર. | 73.17 |
| M.Sc.(IT)-III | ગામી સીમા પી. | 86.50 | બારડ નિધિ પી. | 85.33 | લક્કડ મેહા જે. | 85.17 | બારડ નિધિ પી. | 84.33 | બોરડ હિરલ આર. | 99.33 |
| M.Sc.(IT)-IV | રાઠોડ મોનાલી જી. | 100.00 | બારડ રૂપિકા જે. | 100.00 | રાવળીયા મિતલ બી. | 99.67 | લક્કડ મેહા જે. | 99.33 | બોરડ હિરલ આર. | 95.04 |
| B.Ed. - I | ૧૬.૪૮ | ૧૬.૪૮ | ૧૬.૪૮ | ૧૬.૪૮ | ૧૬.૪૮ | ૧૬.૪૮ | ૧૬.૪૮ | ૧૬.૪૮ | ૧૬.૪૮ | ૧૬.૪૮ |
| B.Ed. - II | ૧૬.૪૮ | ૧૬.૪૮ | ૧૬.૪૮ | ૧૬.૪૮ | ૧૬.૪૮ | ૧૬.૪૮ | ૧૬.૪૮ | ૧૬.૪૮ | ૧૬.૪૮ | ૧૬.૪૮ |
| B.Ed. - III | ૧૬.૪૮ | ૧૬.૪૮ | ૧૬.૪૮ | ૧૬.૪૮ | ૧૬.૪૮ | ૧૬.૪૮ | ૧૬.૪૮ | ૧૬.૪૮ | ૧૬.૪૮ | ૧૬.૪૮ |
| B.Ed. - IV | ૧૬.૪૮ | ૧૬.૪૮ | ૧૬.૪૮ | ૧૬.૪૮ | ૧૬.૪૮ | ૧૬.૪૮ | ૧૬.૪૮ | ૧૬.૪૮ | ૧૬.૪૮ | ૧૬.૪૮ |

૧૨૭ - બોર્ડ - સુનિવારિતી ૧૦૦% ફરજી કલાસ (બાર દેન ચર)

| વર્ષ | સ્કૂલ-કોલેજ | કુલ |
|---------------|--|------------|
| ૧૦-૧૧ | (૧) GM-SSC(LPT) (૨) EM-SSC(GSEB) (૩) BA-II (૪) B.Sc.-IV (૫) B.Ed.-I (૬) MBA-I (૭) B.Pharm.-I (૮) B.Ed.-II (૯) M.Ed.-II (૧૦) MBA-III (૧૧) B.Pharm.-III (૧૨) MBA-IV (૧૩) B.Pharm.-V (૧૪) B.Pharm.-VI | ૧૪ |
| ૧૧-૧૨ | (૧) HSC(સુ.ન.) (LPT) (૨) BA-III(with) (૩) BA-IV(with) (૪) B.Com.-IV (૫) BBA-IV (૬) TY BBA (૭) B.Ed.-I (૮) M.Sc.(IT)-II (૯) B.Ed.-II (૧૦) M.Ed.-II (૧૧) MBA-II (૧૨) B.Pharm.-II (૧૩) MBA-III (૧૪) MBA-IV (૧૫) B.Pharm.-IV (૧૬) B.Pharm.-VIII | ૧૬ |
| ૧૨-૧૩ | (૧) BA-II(with) (૨) PGDCA-II (૩) BBA-II (૪) BA-III(with) (૫) BA-IV(with) (૬) B.Com.-IV (૭) BBA-IV (૮) BCA-V (૯) BBA-V (૧૦) BA-VI(with) (૧૧) B.Com.-VI (૧૨) B.Sc.-VI (૧૩) BBA-VI (૧૪) B.Com.(એગ્રીગેટ) (૧૫) BBA (એગ્રીગેટ) (૧૬) M.Sc.(IT)-I (૧૭) M.Ed.-I (૧૮) M.Pharm.-I (૧૯) M.Sc.(IT)-II (૨૦) B.Ed.-II (૨૧) M.Ed.-II (૨૨) B.Pharm.-II (૨૩) M.Pharm.-II (૨૪) SY PTC (૨૫) M.Sc.(IT)-III (૨૬) MBA-III (૨૭) B.Pharm.-III (૨૮) M.Sc.(IT)-IV (૨૯) MBA-IV (૩૦) B.Pharm.-IV (૩૧) B.Pharm.-VI (૩૨) M.Sc.(IT) (એગ્રીગેટ) (૩૩) B.Ed. (એગ્રીગેટ) (૩૪) M.Ed. (એગ્રીગેટ) (૩૫) MBA (એગ્રીગેટ) | ૩૫ |
| ૧૩-૧૪ | (૧) GM-HSC(સુ.ન.) (LPT) (૨) BA-I(with) (૩) BA-II(with) (૪) B.Com.-II (૫) BBA-II (૬) BA-III(with) (૭) BA-IV(with) (૮) B.Com.-IV (૯) BBA-IV (૧૦) B.Com.-V (૧૧) BBA-V (૧૨) B.Com.-VI (૧૩) BCA-VI (૧૪) BBA-VI (૧૫) B.Com.(એગ્રીગેટ) (૧૬) BCA (એગ્રીગેટ) (૧૭) BBA-IV(એગ્રીગેટ) (૧૮) MA-I (૧૯) MA-II (૨૦) M.Com.-II (૨૧) M.Sc.-I (૨૨) M.Sc.-II (૨૩) M.Sc.(IT)-II (૨૪) B.Ed.-I (૨૫) M.Ed.-I (૨૬) MBA-I (૨૭) MBA-II (૨૮) MBA-III (૨૯) MBA-IV (૩૦) B.Pharm.-I (૩૧) B.Pharm.-III (૩૨) B.Pharm.-IV (૩૩) B.Pharm.-V (૩૪) B.Pharm.-VI (૩૫) B.Pharm.-VII (૩૬) B.Pharm.-VII (૩૭) M.Pharm.-II (૩૮) M.Pharm.-IV (૩૯) M.Pharm.(એગ્રીગેટ) | ૩૯ |
| ૧૪-૧૫ | (૧) GM-HSC(સુ.ન.) (LPT) (૨) B.Com.-I (૩) B.Com.-II (૪) B.Sc.-II(Basic) (૫) PG DCA-II (૬) BA-IV(with) (૭) B.Com.-IV (૮) BBA-IV (૯) B.Com.-V (૧૦) BBA-V (૧૧) BA-VI(with) (૧૨) B.Com.-VI (૧૩) BBA-VI (૧૪) BA(with)(એગ્રીગેટ) (૧૫) B.Com.(એગ્રીગેટ) (૧૬) BCA(એગ્રીગેટ) (૧૭) BBA(એગ્રીગેટ) (૧૮) M.Com.-I (૧૯) MCA-I (૨૦) MBA-I (૨૧) M.Pharm.-I (૨૨) MA-II (૨૩) M.Ed.-II (૨૪) MBA-II (૨૫) MAM-II (૨૬) MA-III (૨૭) M.Sc.-III (૨૮) MBA-III (૨૯) M.Sc.-IV (૩૦) MAM-IV (૩૧) B.Pharm.-IV (૩૨) M.Pharm.-IV (૩૩) B.Pharm.-V (૩૪) B.Pharm.-VII (૩૫) B.Pharm.-VIII (૩૬) M.Com.(એગ્રીગેટ) (૩૭) M.Ed.(એગ્રીગેટ) | ૩૭ |
| ૧૫-૧૬ | (૧) BA-I (૨) B.Sc.-I(Basic) (૩) BA-II (૪) B.Com.-II (૫) BBA-II (૬) BA-III (૭) BA-IV (૮) BBA-IV (૯) B.Com.-V (૧૦) BCA-V (૧૧) BBA-V (૧૨) BA-VI (૧૩) B.Com.-VI (૧૪) BBA-VI (૧૫) BA(એગ્રીગેટ) (૧૬) B.Com.(એગ્રીગેટ) (૧૭) BCA(એગ્રીગેટ) (૧૮) BBA(એગ્રીગેટ) (૧૯) M.Sc.-I (૨૦) M.Sc.(IT)-I (૨૧) MA-II (૨૨) M.Com.-II (૨૩) M.Sc.(IT)-II (૨૪) i-MBA-II (૨૫) M.Com.-III (૨૬) M.Sc.(IT)-III (૨૭) B.Pharm.-III (૨૮) M.Com.-IV (૨૯) M.Sc.-IV (૩૦) MCA-IV (૩૧) M.Pharm.-IV (૩૨) i-MBA-VI (૩૩) B.Pharm.-VI (૩૪) B.Pharm.(એગ્રીગેટ) | ૩૪ |
| ૧૬-૧૭ | (૧) BA-I (૨) BBA-I (૩) BA-II (૪) BA-III (૫) B.Com.-III (૬) B.Sc.-V(Basic) (૭) BCA-V (૮) BBA-V (૯) B.Com.-VI (૧૦) B.Sc.-VI(Basic) (૧૧) BCA-VI (૧૨) BA(એગ્રીગેટ) (૧૩) B.Sc.(Basic)(એગ્રીગેટ) (૧૪) BCA(એગ્રીગેટ) (૧૫) BBA(એગ્રીગેટ) (૧૬) M.Com.-II (૧૭) M.Sc.-II(MB) (૧૮) M.Sc.-II(BT) (૧૯) M.Com.-III (૨૦) M.Sc.-III (૨૧) M.Sc.(IT)-III (૨૨) M.Com.-IV (૨૩) M.Sc.-IV (૨૪) MA(એગ્રીગેટ) (૨૫) M.Com.(એગ્રીગેટ) (૨૬) M.Sc.(એગ્રીગેટ) (૨૭) B.Pharm.-I (૨૮) i-MAM-III (૨૯) B.Pharm.-III (૩૦) i-MAM-IV (૩૧) i-MAM-V (૩૨) B.Pharm.-VI (૩૩) MCA-VII (૩૪) B.Pharm.-VII | ૩૪ |
| ૧૭-૧૮ | (૧) BA-IV (૨) B.Com.-V (૩) B.Sc.-V(Basic) (૪) BA-VI (૫) B.Com.-VI (૬) B.Sc.-VI(Basic) (૭) BCA-VI (૮) BBA-VI (૯) BA(એગ્રીગેટ) (૧૦) B.Com.(એગ્રીગેટ) (૧૧) BCA(એગ્રીગેટ) (૧૨) M.Com.-I (૧૩) M.Sc.-I(BT) (૧૪) i-MAM-I (૧૫) B.Pharm.-I (૧૬) M.Sc.-II(MB) (૧૭) M.Com.-III (૧૮) M.Sc.-III(MB) (૧૯) MCA-III (૨૦) B.Pharm.-IV (૨૧) B.Pharm.-VII (૨૨) M.Com.(એગ્રીગેટ) (૨૩) M.Sc.(MB)(એગ્રીગેટ) (૨૪) MCA(એગ્રીગેટ) (૨૫) MBA(એગ્રીગેટ) (૨૬) B.Pharm.(એગ્રીગેટ) | ૨૬ |
| ૧૮-૧૯ | (૧) B.Sc.-V(Basic) (૨) BCA-V (૩) BCA-VI (૪) BA(એગ્રીગેટ) (૫) BBA(એગ્રીગેટ) (૬) M.Sc.-I(MB) (૭) B.Pharm.-I (૮) M.Pharm.-II (૯) M.Com.-II (૧૦) B.Pharm.-II (૧૧) MA-III (૧૨) M.Com.-III (૧૩) M.Sc.-III(MB) (૧૪) i-MAM-III (૧૫) MA-IV (૧૬) M.Sc.-IV(MB) (૧૭) B.Pharm.-V (૧૮) B.Pharm.-VI (૧૯) B.Pharm.-VII (૨૦) B.Pharm.-VIII (૨૧) M.Com.(એગ્રીગેટ) (૨૨) M.Sc.(MB)(એગ્રીગેટ) (૨૩) MBA(એગ્રીગેટ) | ૨૩ |
| ૧૯-૨૦ | (૧) BCA-V (૨) BCA-VI (૩) M.Com.-I (૪) M.Sc.-I(BT) (૫) B.Pharm.-I (૬) M.Sc.-II(MB) (૭) B.Pharm.-II (૮) M.Sc.-III(BT) (૯) B.Pharm.-III (૧૦) M.Sc.-IV(MB) (૧૧) M.Sc.-IV(BT) (૧૨) B.Pharm.-IV (૧૩) i-MAM-V (૧૪) B.Pharm.-V (૧૫) B.Pharm.-VI (૧૬) B.Pharm.-VII (૧૭) M.Com.(એગ્રીગેટ) (૧૮) M.Sc.(BT)(એગ્રીગેટ) (૧૯) B.Pharm.(એગ્રીગેટ) | ૧૯ |
| કુલ :- | | ૨૭૭ |

| ધોરણ | વિષય | લાસવર્ગ સંખ્યા | સમય |
|---------------------|--|-------------------|-------------|
| GM થી ૯, ૧૦ | Maths, Science, English, EL, C-Lab | ૧૨ ૨૦ ૧૦૫૦ | ચલકા ભવન |
| GM થી ૧૧-૧૨ અર્ધ | Psy, Eco, SS, Eng, C-Lab | ૧૨ ૩ ૧૨૦ | |
| GM થી ૧૧, ૧૨ કોમર્સ | A/C, Stat, SPCC, BA, Eng, C-Lab | ૧૨ ૧૧ ૫૯૬ | |
| B.Com - FY | Adv, A/C, Fin, A/C, Maths, Multi Video, C-Lab | - - - | |
| - SY | Corp, A/C, Cost, Adv, A/C, Multi Video, C-Lab | - - - | |
| - TY | Adv, A/C, Stat, Mgt, A/C, Multi Video, C-Lab | - - - | |
| BBA - FY | A/C, BM, PO, M, Multi Video, C-Lab | - - - | |
| - SY | BS, Corp, A/C, FM, Multi Video, C-Lab | - - - | |
| - TY | OR, Mgt, A/C, BT, Multi Video, C-Lab | - - - | |
| BA - FY | Fun-3, Fun-4, Eng-4, Multi Video, C-Lab | - - - | |
| - SY | Fun-8, Eng-8, Eng-10, Multi Video, C-Lab | - - - | |
| - TY | Eng-18, Eng-19, Eng-22, Multi Video, C-Lab | - - - | |
| GM થી ૬ થી ૮ | Maths, Sci, Eng, EL, Multi Video, C-Lab | ૬ ૮ ૪૬૨ | ચલકા ભવન |
| EM થી ૬ થી ૮ | Maths, Sci, Eng, EL, Multi Video, C-Lab | ૬ ૬ ૨૮૨ | |
| EM થી ૯, ૧૦ | Maths, Sci, English, S.S, Sans, C-Lab | ૧૨ ૪ ૧૧૭ | |
| EM થી ૧૧-૧૨ કોમર્સ | A/C, Stat, SPCC, BA, Eng, C-Lab | ૧૨ ૬ ૨૭૨ | |
| GM 11-12 Sci | Phy, Chem, Bio/Maths | ૧૨ ૯ ૫૨૦ | |
| EM 11-12 Sci | Phy, Chem, Bio/Maths | ૧૨ ૨ ૫૦ | |
| BCA - FY | PHP, WinNet, CLang, JS, Multi Video, C-Lab | - - - | |
| - SY | CPP, Oracle, JAVA, C#, Multi Video, C-Lab | - - - | |
| - TY | Python, Anroid, J2EE, Asp, Net, Multi Video, C-Lab | - - - | |
| B.Sc. Appl. - FY | MB, BC, BT, Multi Video, C-Lab | - - - | |
| - SY | MB, BC, BT, Multi Video, C-Lab | - - - | |
| - TY | MB, BT, Multi Video, C-Lab | - - - | |
| B.Sc. Basic- FY | Phy, Chem, Maths, Zoo, Multi Video, C-Lab | - - - | |
| - SY | Phy, Chem, Maths, Zoo, Multi Video, C-Lab | - - - | |
| - TY | Phy, Chem, Maths, Zoo, Multi Video, C-Lab | - - - | |
| Total | | ૯૬ ૬૯ ૩૪૯૯ | |

| ક્રમ | કલમનું નામ | ભેષ-૧ (૨ થી ૪) | | | | ભેષ-૨ (૪ થી ૬) | | | |
|------|------------|----------------|-----------|-----------|-----------|----------------|-----------|-----------|-----------|
| | | કવાર્ટર ૧ | કવાર્ટર ૨ | કવાર્ટર ૩ | કવાર્ટર ૪ | કવાર્ટર ૧ | કવાર્ટર ૨ | કવાર્ટર ૩ | કવાર્ટર ૪ |
| | | ૧ | ૨ | ૩ | ૪ | ૧ | ૨ | ૩ | ૪ |

નોંધ :- કોરોનાના કારણે સદર કાર્ય થયેલ નથી.

| ક્રમ | કલમનું નામ | ભેષ-૧ (૮ થી ૧૦) | | | | ભેષ-૨ (૧૦ થી ૧૨) | | | |
|------|------------|-----------------|-----------|-----------|-----------|------------------|-----------|-----------|-----------|
| | | કવાર્ટર ૧ | કવાર્ટર ૨ | કવાર્ટર ૩ | કવાર્ટર ૪ | કવાર્ટર ૧ | કવાર્ટર ૨ | કવાર્ટર ૩ | કવાર્ટર ૪ |
| | | ૧ | ૨ | ૩ | ૪ | ૧ | ૨ | ૩ | ૪ |

નોંધ :- કોરોનાના કારણે સદર કાર્ય થયેલ નથી.

| ક્રમ | વિગત | સમય | ધોરણ | વર્ગ સંખ્યા |
|------|------|-----|------|-------------|
| | | | | |

નોંધ :- કોરોનાના કારણે સદર કાર્ય થયેલ નથી.

| ક્રમ | ધોરણ | ગામ | તારીખ | બસવિદ્યાર્થી રકમ | સંસ્થા |
|------|------|-----|-------|------------------|--------|
| | | | | | |

નોંધ:-કોરોનાના કારણે સદર કાર્ય થયેલ નથી

| ૧૩૩ - એમીશન ઓનર પુરસ્કાર ૨૦-૨૧ માટે | | | | | | | | |
|-------------------------------------|------|-------------------|------|------|-------------------|------|------|-------------------|
| ક્રમ | ધોરણ | વિદ્યાર્થીનું નામ | ક્રમ | ધોરણ | વિદ્યાર્થીનું નામ | ક્રમ | ધોરણ | વિદ્યાર્થીનું નામ |
| | | | | | | | | |

નોંધ:-કોરોનાના કારણે સદર કાર્ય થયેલ નથી

૧૩૪ - બોર્ડ - શુભ. ૧૦૦% પરિણામ (ભારત ટેન યર)

| વર્ષ | સ્કૂલ-કોલેજ | કુલ |
|---------------|--|------------|
| ૧૦-૧૧ | (૧) GM-SSC(LPT) (૨) EM-SSC(GSEB) (૩) EM-SSC(ICSE) (૪) B.Com.-I (૫) B.Sc.-I (૬) BA-II(with) (૭) B.Sc.-II (૮) BBA-II (૯) B.Sc.-IV (૧૦) TY BA (with) (૧૧) TY BBA (૧૨) BCA-V (૧૩) B.Ed.-I (૧૪) B.Ed.-II (૧૫) 4 th Yr. B.Pharm. | ૧૫ |
| ૧૧-૧૨ | (૧) GM-SSC(BNV) (૨) EM-SSC(GSEB) (૩) EM-SSC(ICSE) (૪) HSC(સા.પા.) (ABP) (૫) B.Sc.-II (૬) BCA-II (૭) PGDCA-II (૮) B.Sc.-III (૯) BBA-I (૧૦) B.Com.-IV (૧૧) B.Sc.-IV (૧૨) BCA-IV (૧૩) TY BBA (૧૪) FY PTC (૧૫) M.Sc.(IT)-I (૧૬) M.Ed.-I (૧૭) SY PTC (૧૮) M.Ed.-II | ૧૮ |
| ૧૨-૧૩ | (૧) EM-SSC(GSEB) (૨) EM-SSC(ICSE) (૩) GM-11 th Sci-I(BNV) (૪) GM-11 th Sci-I(ABP) (૫) EM-11 th Sci-I(SMV) (૬) GM-12 th Sci-III(BNV) (૭) GM-12 th Sci-III(ABP) (૮) EM-12 th Sci-III(SMV) (૯) GM-12 th Sci-IV(BNV) (૧૦) GM-12 th Sci-IV(ABP) (૧૧) EM-12 th Sci-IV(SMV) (૧૨) GM-HSC(સા.પા.) (BNV) (૧૩) GM-HSC(સા.પા.) (ABP) (૧૪) GM-HSC(વિ.પા.) (BNV) (અંગ્રેજી) (૧૫) GM-HSC(ABP) (અંગ્રેજી) (૧૬) EM-HSC(SMV) (અંગ્રેજી) (૧૭) BBA-I (૧૮) BA-II(with) (૧૯) B.Com.-II (૨૦) BA-III(with) (૨૧) B.Sc.-III (૨૨) BCA-III (૨૩) BA-IV(with) (૨૪) B.Com.-IV (૨૫) B.Sc.-IV (૨૬) BCA-IV (૨૭) BBA-IV (૨૮) BA-V(with) (૨૯) B.Com.-V (૩૦) B.Sc.-V (૩૧) BCA-V (૩૨) BBA-V (૩૩) BA-VI(with) (૩૪) B.Com.-VI (૩૫) MA-I (૩૬) BCA-VI (૩૭) BBA-VI (૩૮) BA(with) (અંગ્રેજી) (૩૯) B.Com. (અંગ્રેજી) (૪૦) B.Sc. (અંગ્રેજી) (૪૧) PGDCA (અંગ્રેજી) (૪૨) BBA (અંગ્રેજી) (૪૩) M.Sc.(IT)-I (૪૪) M.Pharm.-I (૪૫) M.Sc.(IT)-II (૪૬) M.Ed.-II (૪૭) SY PTC (૪૮) M.Sc.(IT)-III (૪૯) M.Sc.(IT)-IV (૫૦) M.Sc.(IT) (અંગ્રેજી) | ૫૦ |
| ૧૩-૧૪ | (૧) EM-SSC(ICSE) (૨) EM-11 th Sci-I(SMV) (૩) GM-11 th Sci-I(BNV) (૪) GM-11 th Sci-I(ABP) (૫) EM-12 th Sci-III(SMV) (૬) GM-12 th Sci-III(ABP) (૭) GM-12 th Sci-III(SMV) (૮) EM-12 th Sci-IV(SMV) (અંગ્રેજી) (૯) GM-HSC(સા.પા.) (SMV) (અંગ્રેજી) (૧૦) GM-HSC(સા.પા.) (BNV) (અંગ્રેજી) (૧૧) BA-II(with) (૧૨) B.Com.-II (૧૩) BBA-II (૧૪) BA-III(with) (૧૫) B.Com.-III (૧૬) BCA-III (૧૭) BBA-III (૧૮) BA-IV(with) (૧૯) B.Com.-IV (૨૦) BCA-IV (૨૧) BA-V(with) (૨૨) B.Com.-V (૨૩) B.Sc.-V (૨૪) BCA-V (૨૫) BBA-V (૨૬) B.Com.-VI (૨૭) BCA-VI (૨૮) BBA-VI (૨૯) BA (અંગ્રેજી) (૩૦) B.Com. (અંગ્રેજી) (૩૧) B.Sc. (અંગ્રેજી) (૩૨) BBA (અંગ્રેજી) (૩૩) MA-I (૩૪) M.Com.-I (૩૫) M.Sc.-I (૩૬) M.Sc.(IT)-I (૩૭) M.Pharm.-I (૩૮) M.Com.-II (૩૯) M.Sc.-II (૪૦) M.Sc.(IT)-II (૪૧) M.Ed.-II (૪૨) M.Pharm.-II (૪૩) M.Sc.(IT)-III (૪૪) M.Pharm.-III (૪૫) M.Sc.(IT)-IV (૪૬) B.Pharm.-IV (૪૭) M.Pharm.-IV (૪૮) B.Pharm.-V (૪૯) B.Pharm.-VI (૫૦) M.Sc.(IT) (અંગ્રેજી) (૫૧) M.Ed. (અંગ્રેજી) (૫૨) M.Pharm. (અંગ્રેજી) | ૫૨ |
| ૧૪-૧૫ | (૧) EM-SSC(ICSE) (૨) EM-SSC(GSEB) (૩) EM-12 th Sci-III(SMV) (૪) BCA-I (૫) PG DCA-I (૬) BA-II(with) (૭) BA-III(with) (૮) BA-IV(with) (૯) B.Com.-IV (૧૦) B.Sc.-IV (૧૧) BCA-IV (૧૨) BBA-IV (૧૩) BA-V(with) (૧૪) B.Com.-V (૧૫) B.Sc.-V (૧૬) BCA-V (૧૭) BBA-V (૧૮) BA-VI(with) (૧૯) B.Com.-VI (૨૦) BCA-VI (૨૧) BBA-VI (૨૨) BA (with) (અંગ્રેજી) (૨૩) B.Com. (અંગ્રેજી) (૨૪) BCA (અંગ્રેજી) (૨૫) BBA (અંગ્રેજી) (૨૬) MA-I (૨૭) M.Com.-I (૨૮) M.Sc.-I (૨૯) M.Sc.(IT)-I (૩૦) MCA-I (૩૧) B.Ed.-I (૩૨) MAM-I (૩૩) M.Pharm.-I (૩૪) MA-II (૩૫) M.Com.-II (૩૬) B.Ed.-II (૩૭) M.Pharm.-II (૩૮) MA-III (૩૯) M.Com.-III (૪૦) M.Sc.-III (૪૧) M.Sc.(IT)-III (૪૨) M.Pharm.-III (૪૩) M.Com.-IV (૪૪) M.Sc.-IV (૪૫) M.Sc.(IT)-IV (૪૬) MAM-IV (૪૭) M.Pharm.-IV (૪૮) B.Pharm.-VI (૫૦) MA (અંગ્રેજી) (૫૧) M.Com. (અંગ્રેજી) (૫૨) M.Sc. (અંગ્રેજી) (૫૩) M.Sc.(IT) (અંગ્રેજી) (૫૪) B.Ed. (અંગ્રેજી) (૫૫) M.Pharm. (અંગ્રેજી) | ૫૫ |
| ૧૫-૧૬ | (૧) EM-SSC(ICSE) (૨) EM-11 th Sci-I(SMV) (૩) GM-11 th Sci-I(BNV) (૪) EM-12 th Sci-III(SMV) (૫) GM-12 th Sci-III(ABP) (૬) HSC(સા.પા.) (ABP) (૭) BA-II(with) (૮) B.Sc.-II (Appl.) (૧૦) B.Com.-III (૧૧) BCA-III (૧૨) BBA-III (૧૩) BA-IV(with) (૧૪) B.Com.-IV (૧૫) B.Sc.-IV (Basic) (૧૬) BBA-IV (૧૭) BA-V(with) (૧૮) B.Com.-V (૧૯) BCA-V (૨૦) BBA-V (૨૧) BA-VI(with) (૨૨) B.Com.-VI (૨૩) BCA-VI (૨૪) BBA-VI (૨૫) BA (અંગ્રેજી) (૨૬) B.Com. (અંગ્રેજી) (૨૭) BCA (અંગ્રેજી) (૨૮) BBA (અંગ્રેજી) (૨૯) M.Com.-I (૩૦) M.Sc.(IT)-I (૩૧) B.Ed.-I (૩૨) M.Pharm.-I (૩૩) MA-II (૩૪) M.Com.-II (૩૫) M.Sc.-II (૩૬) M.Sc.(IT)-II (૩૭) M.Sc.-III (૩૮) M.Sc.-I (૩૯) i-MBA-II (૪૦) MA-III (૪૧) M.Com.-III (૪૨) M.Sc.(IT)-III (૪૩) M.Pharm.-III (૪૪) MA-IV (૪૫) M.Com.-IV (૪૬) M.Sc.-IV (૪૭) M.Sc.(IT)-IV (૪૮) M.Pharm.-IV (૪૯) i-MBA-VI (૫૦) B.Pharm.-VI (૫૧) MA (અંગ્રેજી) (૫૨) M.Com. (અંગ્રેજી) (૫૩) M.Sc.-I (અંગ્રેજી) (૫૪) M.Sc.(IT) (અંગ્રેજી) (૫૫) B.Pharm. (અંગ્રેજી) (૫૬) M.Pharm. (અંગ્રેજી) | ૫૬ |
| ૧૬-૧૭ | (૧) EM-12 th Sci-III(SMV) (૨) GM-12 th Sci-III(BNV) (૩) GM-12 th Sci-III(SMV) (૪) HSC(સા.પા.) (BNV) (૫) HSC(સા.પા.) (ABP) (૬) BA-II(with) (૭) BA-IV(with) (૮) BCA-IV (૯) B.Sc.-V (Basic) (૧૦) B.Sc.-VI (Basic) (૧૧) B.Sc. (Basic) (અંગ્રેજી) (૧૨) MA-I (૧૩) M.Sc.(IT)-I (૧૪) B.Ed.-I (૧૫) i-MBA-I (૧૬) M.Com.-II (૧૭) M.Sc.-II (BT) (૧૮) M.Sc.(IT)-II (૧૯) B.Ed.-II (૨૦) i-MBA-II (૨૧) MA-III (૨૨) M.Com.-III (૨૩) M.Sc.(IT)-III (૨૪) B.Ed.-I (૨૫) i-MBA-III (૨૬) M.Pharm.-III (૨૭) M.Com.-IV (૨૮) M.Sc.-IV (MB) (૨૯) M.Sc.(IT)-IV (૩૦) B.Ed.-IV (૩૧) i-MBA-IV (૩૨) M.Pharm.-IV (૩૩) i-MBA-V (૩૪) MCA-VI (૩૫) i-MBA-VII (૩૬) i-MBA-VIII (૩૭) M.Com. (અંગ્રેજી) (૩૮) M.Sc. (MB) (અંગ્રેજી) (૩૯) M.Sc.(IT) (અંગ્રેજી) (૪૦) B.Ed. (અંગ્રેજી) (૪૧) M.Pharm. (અંગ્રેજી) | ૪૧ |
| ૧૭-૧૮ | (૧) BA-III(with) (૨) BA-IV(with) (૩) BA-V(with) (૪) B.Com.-VI (૫) B.Sc.-V (Basic) (૬) BCA-V (૭) BBA-V (૮) B.Sc.-VI (Basic) (૯) BCA-VI (૧૦) B.Com. (અંગ્રેજી) (૧૧) B.Sc. (Basic) (અંગ્રેજી) (૧૨) BCA (અંગ્રેજી) (૧૩) M.Com.-I (૧૪) M.Sc.-I (MB) (૧૫) M.Sc.-I (BT) (૧૬) M.Sc.(IT)-I (૧૭) B.Ed.-I (૧૮) MA-II (૧૯) M.Com.-II (૨૦) M.Sc.-II (MB) (૨૧) M.Sc.-II (BT) (૨૨) M.Sc.(IT)-II (૨૩) B.Ed.-II (૨૪) MA-III (૨૫) M.Com.-III (૨૬) M.Sc.-III (MB) (૨૭) M.Sc.-III (BT) (૨૮) M.Sc.(IT)-III (૨૯) B.Ed.-III (૩૦) M.Com.-IV (૩૧) M.Sc.(IT)-IV (૩૨) B.Ed.-IV (૩૩) i-MBA-IV (૩૪) MCA-VI (૩૫) i-MBA-VI (૩૬) i-MBA-VII (૩૭) i-MBA-VIII (૩૮) B.Pharm.-VIII (૩૯) i-MBA-IX (૪૦) i-MBA-X (૪૧) M.Com. (અંગ્રેજી) (૪૨) M.Sc.(IT) (અંગ્રેજી) (૪૩) B.Ed. (અંગ્રેજી) (૪૪) i-MBA (અંગ્રેજી) | ૪૪ |
| ૧૮-૧૯ | (૧) M.Com.-I (૨) M.Sc.-I (BT) (૩) B.Ed.-I (૪) i-MBA-I (૫) M.Pharm.-I (૬) M.Com.-II (૭) M.Sc.-II (MB) (૮) M.Sc.-II (BT) (૯) B.Ed.-II (૧૦) i-MBA-II (૧૧) M.Pharm.-II (૧૨) M.Com.-III (૧૩) M.Sc.-III (MB) (૧૪) M.Sc.(IT)-III (૧૫) B.Ed.-III (૧૬) MA-IV (૧૭) M.Com.-IV (૧૮) M.Sc.-IV (MB) (૧૯) M.Sc.-IV (BT) (૨૦) M.Sc.(IT)-IV (૨૧) B.Ed.-IV (૨૨) MBA-IV (૨૩) i-MBA-V (૨૪) MCA-VI (૨૫) i-MBA-VI (૨૬) i-MBA-VII (૨૭) i-MBA-VIII (૨૮) i-MBA-IX (૨૯) MA (અંગ્રેજી) (૩૦) M.Com. (અંગ્રેજી) (૩૧) M.Sc. (MB) (અંગ્રેજી) (૩૨) M.Sc. (BT) (અંગ્રેજી) (૩૩) M.Sc. (IT) (અંગ્રેજી) (૩૪) B.Ed. (અંગ્રેજી) | ૩૪ |
| ૧૯-૨૦ | (૧) BA-II (૨) B.Com.-II (૩) BBA-II (૪) BCA-II (૫) BA-IV (૬) B.Sc.-IV (Micro.) (૭) BBA-IV (૮) BCA-IV (૯) BCA-V (૧૦) BCA-VI (૧૧) BCA (અંગ્રેજી) (૧૨) MA-I (૧૩) M.Com.-I (૧૪) M.Sc.-I (MB) (૧૫) M.Sc.-I (BT) (૧૬) MA-II (૧૭) M.Com.-II (૧૮) M.Sc.-II (MB) (૧૯) M.Sc.-II (BT) (૨૦) B.Ed.-II (૨૧) i-MBA-II (૨૨) MBA-II (૨૩) B.Pharm.-II (૨૪) MA-III (૨૫) M.Com.-III (૨૬) M.Sc.-III (MB) (૨૭) M.Sc.-III (BT) (૨૮) B.Ed.-III (૨૯) i-MBA-III (૩૦) M.Pharm.-III (૩૧) MA-IV (૩૨) M.Com.-IV (૩૩) M.Sc.-IV (MB) (૩૪) M.Sc.-IV (BT) (૩૫) B.Ed.-IV (૩૬) i-MBA-IV (૩૭) MCA-IV (૩૮) MBA-IV (૩૯) B.Pharm.-IV (૪૦) M.Pharm.-IV (૪૧) i-MBA-VI (૪૨) MCA-VI (૪૩) B.Pharm.-VI (૪૪) i-MBA-VII (૪૫) i-MBA-VIII (૪૬) B.Pharm.-VIII (૪૭) i-MBA-IX (૪૮) i-MBA-X (૪૯) MA (અંગ્રેજી) (૫૦) M.Com. (અંગ્રેજી) (૫૧) M.Sc. (MB) (અંગ્રેજી) (૫૨) M.Sc. (BT) (અંગ્રેજી) (૫૩) B.Ed. (અંગ્રેજી) (૫૪) i-MBA (અંગ્રેજી) (૫૫) MCA (અંગ્રેજી) (૫૬) MBA (અંગ્રેજી) (૫૭) B.Pharm. (અંગ્રેજી) (૫૮) M.Pharm. (અંગ્રેજી) | ૫૮ |
| કુલ :- | | ૩૬૫ |

૧૩૫ - સહઆચારિક પરીક્ષા (ભારત ટેન યર)

| ક્રમ | વિગત | ૧૧ | ૧૨ | ૧૩ | ૧૪ | ૧૫ | ૧૬ | ૧૭ | ૧૮ | ૧૯ | ૨૦ | કુલ |
|------|---|------|------|------|------|------|------|------|-----|-----|-----|-------|
| ૧ | ગ્રોઈંગ ગ્રેડ પરીક્ષા - રાજ્ય પરીક્ષા બોર્ડ, ગુજરાત રાજ્ય | ૧૨૭ | ૧૫૩ | ૩૯૭ | ૧૪૮ | ૧૧૫ | ૨૪૨ | ૨૨૩ | ૯૨ | ૩૯ | ૭૯ | ૧૬૧૫ |
| ૨ | હિન્દી પરીક્ષા - સોરાષ્ટ્ર હિન્દી પ્રચાર સમિતિ, રાજકોટ | ૪૬૪ | ૮૪૦ | ૨૦૦૨ | ૭૧૦ | ૭૧૬ | ૫૩૯ | ૭૮૦ | ૪૦૪ | ૪૦૦ | - | ૬૮૫૫ |
| ૩ | હિન્દી પરીક્ષા - ગુજરાત હિન્દી પ્રચાર સમિતિ, ગુજરાત વિદ્યાપીઠ અમદાવાદ | - | ૫૩ | ૩૪૩ | ૮ | ૨૬ | ૧૯ | ૫૨ | ૫૨ | ૧૯ | - | ૫૭૨ |
| ૪ | સંસ્કૃત પરીક્ષા - શ્રી બૃહદ ગુજરાત સંસ્કૃત પરીષદ, અમદાવાદ | ૨૭૪ | ૨૯૦ | ૧૧૯૧ | ૩૭૯ | ૬૫૫ | ૫૩૧ | ૩૮૮ | ૨૨૨ | ૧૫૦ | - | ૪૦૮૦ |
| ૫ | શિષ્યવૃત્તિ પરીક્ષા - રાજ્ય પરીક્ષા બોર્ડ, ગુજરાત રાજ્ય | ૧૧ | - | - | ૩૩ | ૦૦ | - | - | - | ૧૯ | ૮૮ | ૧૫૧ |
| ૬ | પ્રખરતા શોધ કસોટી - ગુજરાત મા.અને ઉ.મા.શિક્ષણ બોર્ડ, ગાંધીનગર | ૩૨૪ | ૧૭૨ | ૧૭૧ | ૪૮ | ૮૪ | ૭૨ | ૪૯ | - | ૩૬ | - | ૧૦૨૪ |
| ૭ | રાષ્ટ્રીય પ્રખરતા શોધ કસોટી - ગુજરાત મા.અને ઉ.મા.શિક્ષણ બોર્ડ, ગાંધીનગર | - | ૭૪ | - | ૬૪ | ૪૩ | ૬૨ | ૫૬ | - | ૨૬ | - | ૩૨૫ |
| ૮ | NCC "A" સર્ટિફિકેટ - શ્રી ગુજરાત ગર્લ્સ બટાલીયન NCC, ભાવનગર | - | - | ૧૩ | ૧૯ | ૨૮ | ૧૬ | ૨૭ | ૨૦ | ૨૪ | ૨૨ | ૧૭૨ |
| ૯ | NCC "B" સર્ટિફિકેટ - શ્રી ગુજરાત ગર્લ્સ બટાલીયન NCC, ભાવનગર | - | ૧૯ | - | ૩૦ | ૦૯ | ૧૬ | ૨૭ | ૧૨ | ૧૪ | ૦૭ | ૧૩૪ |
| ૧૦ | NCC "C" સર્ટિફિકેટ - શ્રી ગુજરાત ગર્લ્સ બટાલીયન NCC, ભાવનગર | - | - | - | - | ૨૫ | ૯ | ૧૬ | ૨૪ | ૧૧ | ૦૮ | ૯૨ |
| ૧૧ | કુલ.. | ૧૨૬૮ | ૧૬૦૧ | ૪૧૧૭ | ૧૪૩૬ | ૧૭૦૧ | ૧૫૦૯ | ૧૬૧૯ | ૮૨૬ | ૭૩૮ | ૨૦૪ | ૧૫૦૨૦ |

૧૫૧ - મેડન કોલેજ G.R. તારીખ (બાર ટેન થર)

| વિગત | વર્ષ | ૧૧-૧૨ | | | | | | ૧૨-૧૩ | | | | | | ૧૩-૧૪ | | | | | | ૧૪-૧૫ | | | | | | ૧૫-૧૬ | | | | | |
|--------------------|------|------------|------------------|------------------|-------------|----------------|------------|-------------|----------------|-----------|-------------|----------------|-----------|-------------|----------------|-----------|-------------|----------------|-----------|-------------|----------------|-----------|-------------|----------------|-----------|-------------|----------------|--|--|--|--|
| | | આટલ કોલેજ | કોમર્સ કોલેજ(EM) | કોમર્સ કોલેજ(GM) | સામંસ કોલેજ | ઈન્ફોટેક કોલેજ | BBA કોલેજ | સામંસ કોલેજ | ઈન્ફોટેક કોલેજ | BBA કોલેજ | સામંસ કોલેજ | ઈન્ફોટેક કોલેજ | BBA કોલેજ | સામંસ કોલેજ | ઈન્ફોટેક કોલેજ | BBA કોલેજ | સામંસ કોલેજ | ઈન્ફોટેક કોલેજ | BBA કોલેજ | સામંસ કોલેજ | ઈન્ફોટેક કોલેજ | BBA કોલેજ | સામંસ કોલેજ | ઈન્ફોટેક કોલેજ | BBA કોલેજ | સામંસ કોલેજ | ઈન્ફોટેક કોલેજ | | | | |
| બાકી આગળ | | 178 | 338 | --- | 239 | 589 | 480 | --- | --- | 062 | 496 | --- | 1086 | 544 | 443 | --- | --- | 062 | 496 | --- | 1086 | 544 | 443 | --- | --- | | | | | | |
| વત્તા નવા પ્રવેશ | | 064 | 190 | --- | 096 | 345 | 268 | --- | --- | | | | | | | | | | | | | | | | | | | | | | |
| કુલ : | | 242 | 528 | --- | 335 | 934 | 748 | --- | --- | | | | | | | | | | | | | | | | | | | | | | |
| બાદ નામ કમી | | 086 | 101 | --- | 130 | 260 | 107 | --- | --- | | | | | | | | | | | | | | | | | | | | | | |
| કુલ એકંદર : | | 156 | 427 | --- | 205 | 674 | 641 | --- | --- | | | | | | | | | | | | | | | | | | | | | | |
| બાકી આગળ | | 156 | 427 | --- | 205 | 674 | 641 | --- | --- | | | | | | | | | | | | | | | | | | | | | | |
| વત્તા નવા પ્રવેશ | | 039 | 0242 | --- | 217 | 314 | 162 | --- | --- | | | | | | | | | | | | | | | | | | | | | | |
| કુલ : | | 195 | 669 | --- | 422 | 988 | 803 | --- | --- | | | | | | | | | | | | | | | | | | | | | | |
| બાદ નામ કમી | | 048 | 135 | --- | 073 | 283 | 191 | --- | --- | | | | | | | | | | | | | | | | | | | | | | |
| કુલ એકંદર : | | 147 | 534 | --- | 349 | 705 | 612 | --- | --- | | | | | | | | | | | | | | | | | | | | | | |
| બાકી આગળ | | 147 | 534 | --- | 349 | 705 | 612 | --- | --- | | | | | | | | | | | | | | | | | | | | | | |
| વત્તા નવા પ્રવેશ | | 035 | 176 | --- | 414 | 322 | 169 | --- | --- | | | | | | | | | | | | | | | | | | | | | | |
| કુલ : | | 182 | 710 | --- | 763 | 1027 | 781 | --- | --- | | | | | | | | | | | | | | | | | | | | | | |
| બાદ નામ કમી | | 072 | 202 | --- | 083 | 268 | 242 | --- | --- | | | | | | | | | | | | | | | | | | | | | | |
| કુલ એકંદર : | | 110 | 508 | --- | 680 | 759 | 539 | --- | --- | | | | | | | | | | | | | | | | | | | | | | |
| બાકી આગળ | | 110 | 508 | --- | 680 | 759 | 539 | --- | --- | | | | | | | | | | | | | | | | | | | | | | |
| વત્તા નવા પ્રવેશ | | 016 | 212 | --- | 243 | 152 | 164 | 105 | 090 | | | | | | | | | | | | | | | | | | | | | | |
| કુલ : | | 126 | 720 | --- | 923 | 911 | 703 | 105 | 090 | | | | | | | | | | | | | | | | | | | | | | |
| બાદ નામ કમી | | 051 | 182 | --- | 105 | 265 | 259 | 003 | 006 | | | | | | | | | | | | | | | | | | | | | | |
| કુલ એકંદર : | | 075 | 538 | --- | 818 | 646 | 444 | 102 | 084 | | | | | | | | | | | | | | | | | | | | | | |
| બાકી આગળ | | 075 | 538 | --- | 818 | 646 | 444 | 102 | 084 | | | | | | | | | | | | | | | | | | | | | | |
| વત્તા નવા પ્રવેશ | | 026 | 214 | --- | 586 | 210 | 202 | 164 | 000 | | | | | | | | | | | | | | | | | | | | | | |
| કુલ : | | 101 | 752 | --- | 1405 | 856 | 646 | 266 | 084 | | | | | | | | | | | | | | | | | | | | | | |
| બાદ નામ કમી | | 039 | 256 | --- | 319 | 312 | 203 | 266 | 084 | | | | | | | | | | | | | | | | | | | | | | |
| કુલ એકંદર : | | 062 | 496 | --- | 1086 | 544 | 443 | 000 | 000 | | | | | | | | | | | | | | | | | | | | | | |

૧૫૨ - પ્રોફેશનલ ST કોલેજ G.R. તારીખ (બાર ટેન થર)

| વિગત | વર્ષ | ૧૧-૧૨ | | | | | | ૧૨-૧૩ | | | | | | ૧૩-૧૪ | | | | | | ૧૪-૧૫ | | | | | | ૧૫-૧૬ | | | | | |
|--------------------|------|------------|--------------|-------------|-----------------|------------|-------------|-------------|----------|--------------|-------------|-----------------|-----------|-------------|-------------|----------|--------------|-------------|-----------------|-----------|-------------|-------------|----------|--------------|-------------|-----------------|-----------|-------------|-------------|--|--|
| | | MA કોલેજ | M.Com. કોલેજ | M.Sc. કોલેજ | M.Sc.(IT) કોલેજ | PTC કોલેજ | B.Ed. કોલેજ | M.Ed. કોલેજ | MA કોલેજ | M.Com. કોલેજ | M.Sc. કોલેજ | M.Sc.(IT) કોલેજ | PTC કોલેજ | B.Ed. કોલેજ | M.Ed. કોલેજ | MA કોલેજ | M.Com. કોલેજ | M.Sc. કોલેજ | M.Sc.(IT) કોલેજ | PTC કોલેજ | B.Ed. કોલેજ | M.Ed. કોલેજ | MA કોલેજ | M.Com. કોલેજ | M.Sc. કોલેજ | M.Sc.(IT) કોલેજ | PTC કોલેજ | B.Ed. કોલેજ | M.Ed. કોલેજ | | |
| બાકી આગળ | | --- | --- | --- | 000 | 144 | 076 | 025 | | | | | | | | | | | | | | | | | | | | | | | |
| વત્તા નવા પ્રવેશ | | --- | --- | --- | 057 | 023 | 083 | 032 | | | | | | | | | | | | | | | | | | | | | | | |
| કુલ : | | --- | --- | --- | 057 | 167 | 159 | 057 | | | | | | | | | | | | | | | | | | | | | | | |
| બાદ નામ કમી | | --- | --- | --- | 001 | 049 | 086 | 025 | | | | | | | | | | | | | | | | | | | | | | | |
| કુલ એકંદર : | | --- | --- | --- | 056 | 118 | 083 | 032 | | | | | | | | | | | | | | | | | | | | | | | |
| બાકી આગળ | | --- | --- | --- | 056 | 118 | 083 | 032 | | | | | | | | | | | | | | | | | | | | | | | |
| વત્તા નવા પ્રવેશ | | --- | --- | --- | 071 | 002 | 087 | 031 | | | | | | | | | | | | | | | | | | | | | | | |
| કુલ : | | --- | --- | --- | 127 | 120 | 170 | 063 | | | | | | | | | | | | | | | | | | | | | | | |
| બાદ નામ કમી | | --- | --- | --- | 007 | 097 | 087 | 032 | | | | | | | | | | | | | | | | | | | | | | | |
| કુલ એકંદર : | | --- | --- | --- | 120 | 023 | 083 | 031 | | | | | | | | | | | | | | | | | | | | | | | |
| બાકી આગળ | | 000 | 000 | 000 | 120 | 023 | 083 | 031 | | | | | | | | | | | | | | | | | | | | | | | |
| વત્તા નવા પ્રવેશ | | 005 | 011 | 010 | 050 | 000 | 067 | 012 | | | | | | | | | | | | | | | | | | | | | | | |
| કુલ : | | 005 | 011 | 010 | 170 | 023 | 150 | 043 | | | | | | | | | | | | | | | | | | | | | | | |
| બાદ નામ કમી | | 000 | 000 | 000 | 053 | 023 | 083 | 031 | | | | | | | | | | | | | | | | | | | | | | | |
| કુલ એકંદર : | | 005 | 011 | 010 | 117 | 000 | 067 | 012 | | | | | | | | | | | | | | | | | | | | | | | |
| બાકી આગળ | | 005 | 011 | 010 | 117 | --- | 067 | 012 | | | | | | | | | | | | | | | | | | | | | | | |
| વત્તા નવા પ્રવેશ | | 007 | 010 | 015 | 044 | --- | 085 | 011 | | | | | | | | | | | | | | | | | | | | | | | |
| કુલ : | | 012 | 021 | 025 | 161 | --- | 152 | 023 | | | | | | | | | | | | | | | | | | | | | | | |
| બાદ નામ કમી | | 000 | 003 | 000 | 073 | --- | 069 | 012 | | | | | | | | | | | | | | | | | | | | | | | |
| કુલ એકંદર : | | 012 | 018 | 025 | 088 | --- | 083 | 011 | | | | | | | | | | | | | | | | | | | | | | | |
| બાકી આગળ | | 012 | 018 | 025 | 088 | --- | 083 | 011 | | | | | | | | | | | | | | | | | | | | | | | |
| વત્તા નવા પ્રવેશ | | 012 | 015 | 037 | 014 | --- | 036 | 000 | | | | | | | | | | | | | | | | | | | | | | | |
| કુલ : | | 024 | 033 | 062 | 102 | --- | 119 | 011 | | | | | | | | | | | | | | | | | | | | | | | |
| બાદ નામ કમી | | 012 | 016 | 019 | 054 | --- | 083 | 011 | | | | | | | | | | | | | | | | | | | | | | | |
| કુલ એકંદર : | | 012 | 017 | 043 | 048 | --- | 036 | 000 | | | | | | | | | | | | | | | | | | | | | | | |

૧૫૩ - પ્રોફેશનલ GTU કોલેજ G.R. તારીખ (બાર ટેન થર)

| વિગત | વર્ષ | ૧૧-૧૨ | | | | | ૧૨-૧૩ | | | | | ૧૩-૧૪ | | | | | ૧૪-૧૫ | | | | | ૧૫-૧૬ | | | | |
|--------------------|------|------------|------------|-------------|---------------|----------------|-----------|-----------|-------------|---------------|----------------|-----------|-----------|-------------|---------------|----------------|-----------|-----------|-------------|---------------|----------------|-----------|-----------|-------------|---------------|----------------|
| | | MCA કોલેજ | MBA કોલેજ | i-MBA કોલેજ | ફાર્મસી કોલેજ | M.Pharm. કોલેજ | MCA કોલેજ | MBA કોલેજ | i-MBA કોલેજ | ફાર્મસી કોલેજ | M.Pharm. કોલેજ | MCA કોલેજ | MBA કોલેજ | i-MBA કોલેજ | ફાર્મસી કોલેજ | M.Pharm. કોલેજ | MCA કોલેજ | MBA કોલેજ | i-MBA કોલેજ | ફાર્મસી કોલેજ | M.Pharm. કોલેજ | MCA કોલેજ | MBA કોલેજ | i-MBA કોલેજ | ફાર્મસી કોલેજ | M.Pharm. કોલેજ |
| બાકી આગળ | | --- | 112 | --- | 244 | --- | | | | | | | | | | | | | | | | | | | | |
| વત્તા નવા પ્રવેશ | | --- | 094 | --- | 024 | --- | | | | | | | | | | | | | | | | | | | | |
| કુલ : | | --- | 206 | --- | 268 | --- | | | | | | | | | | | | | | | | | | | | |
| બાદ નામ કમી | | --- | 059 | --- | 066 | --- | | | | | | | | | | | | | | | | | | | | |
| કુલ એકંદર : | | --- | 147 | --- | 202 | --- | | | | | | | | | | | | | | | | | | | | |
| બાકી આગળ | | --- | 147 | --- | 202 | 000 | | | | | | | | | | | | | | | | | | | | |
| વત્તા નવા પ્રવેશ | | --- | 051 | --- | 040 | 009 | | | | | | | | | | | | | | | | | | | | |
| કુલ : | | --- | 198 | --- | 242 | 009 | | | | | | | | | | | | | | | | | | | | |
| બાદ નામ કમી | | --- | 050 | --- | 085 | 000 | | | | | | | | | | | | | | | | | | | | |
| કુલ એકંદર : | | --- | 138 | --- | 157 | 009 | | | | | | | | | | | | | | | | | | | | |
| બાકી આગળ | | --- | 138 | 000 | 157 | 009 | | | | | | | | | | | | | | | | | | | | |
| વત્તા નવા પ્રવેશ | | --- | 058 | 019 | 026 | 006 | | | | | | | | | | | | | | | | | | | | |
| કુલ : | | --- | 196 | 019 | 183 | 015 | | | | | | | | | | | | | | | | | | | | |
| બાદ નામ કમી | | --- | 094 | 001 | 067 | 000 | | | | | | | | | | | | | | | | | | | | |
| કુલ એકંદર : | | --- | 102 | 018 | 116 | 015 | | | | | | | | | | | | | | | | | | | | |
| બાકી આગળ | | 000 | 102 | 018 | 116 | 015 | | | | | | | | | | | | | | | | | | | | |
| વત્તા નવા પ્રવેશ | | 007 | 051 | 035 | 042 | 005 | | | | | | | | | | | | | | | | | | | | |
| કુલ : | | 007 | 153 | 053 | 158 | 020 | | | | | | | | | | | | | | | | | | | | |
| બાદ નામ કમી | | 001 | 046 | 001 | 049 | 009 | | | | | | | | | | | | | | | | | | | | |
| કુલ એકંદર : | | 006 | 107 | 052 | 109 | 011 | | | | | | | | | | | | | | | | | | | | |
| બાકી આગળ | | 006 | 107 | 052 | 109 | 011 | | | | | | | | | | | | | | | | | | | | |
| વત્તા નવા પ્રવેશ | | 057 | 054 | 026 | 062 | 003 | | | | | | | | | | | | | | | | | | | | |
| કુલ : | | 063 | 161 | 078 | 171 | 014 | | | | | | | | | | | | | | | | | | | | |
| બાદ નામ કમી | | 009 | 056 | 002 | 030 | 006 | | | | | | | | | | | | | | | | | | | | |
| કુલ એકંદર : | | 054 | 105 | 076 | 141 | 008 | | | | | | | | | | | | | | | | | | | | |

૧૮૫ - NSS કેમ્પ પ્રગતિ (લાઈટ ટેબ ધાર)

| ક્રમ | કેમ્પની વિગત | ૧૧-૧૨ | ૧૨-૧૩ | ૧૩-૧૪ | ૧૪-૧૫ | ૧૫-૧૬ | ૧૬-૧૭ | ૧૭-૧૮ | ૧૮-૧૯ | ૧૯-૨૦ | ૨૦-૨૧ | કુલ | |
|-----------------------------------|------------------|-------------------------|--------------------|--|-----------------------|--------------------|-------------------------------|-------------------|------------------|----------------------|-----------------|-----|-----|
| સ્કૂલ જુનિયર એન્યુઅલ કેમ્પ | | | | | | | | | | | | | |
| ૧ | કેમ્પ ગામ | હામાપુર | નેસડી | લુંધીયા | કલ્યાણપુર | સનાળા | મોટા ભંડારીયા | હુડલી | જરખીયા | જંગર | - | --- | |
| ૨ | અમરેલી થી કિ.મી | ૪૩ | ૩૦ | ૪૫ | ૩૫ | ૩૫ | ૧૭ | ૩૨ | ૧૯ | ૨૦ | - | --- | |
| ૩ | કેમ્પ સ્ટુડન્ટ્સ | ૯૪ | ૯૪ | ૯૩ | ૯૯ | ૧૦૦ | ૯૭ | ૯૬ | ૯૯ | ૯૯ | - | ૮૫૧ | |
| ૪ | કેમ્પ દિવસ | ૦૭ | ૦૭ | ૦૭ | ૦૭ | ૦૭ | ૦૭ | ૦૭ | ૦૭ | ૦૭ | - | --- | |
| ૫ | કેમ્પ ઈન્ચાર્જ | સરોજબેન/અમિતાબેન | નિતાબેન/અનિતાબેન | સંગીતાબેન/જલ્પાબેન | જલ્પાબેન/મીતલબેન | ચેતનાબેન/કિષ્નાબેન | પીનલબેન/નેહાબેન | પીનલબેન/ભાવનાબેન | રૂઢિલબેન/આરતીબેન | રૂઢિલબેન/હિરલબેન | - | --- | |
| ૬ | કેમ્પ સ્થળ | ગેવરિયા ચારુભાઈ મીખાભાઈ | કાછડીયા અરુણભાઈ | નાનીયા હિંમતભાઈ/નિવાસ સ્થાનનાં બંધકાં/શ્રીધાર માલજીનાં મંદિર | જાલાવાડીયા જૈનિભાઈ | કિકાણી મગનભાઈ | રાખોલીયા અશોકભાઈ | સભાયા દલસુખભાઈ | કાકડિયા હરેશભાઈ | વસાણી સંજયભાઈ | - | --- | |
| કોલેજ સિનિયર એન્યુઅલ કેમ્પ | | | | | | | | | | | | | |
| ૧ | કેમ્પ ગામ | મેડી | દુહાડા | માલવીયા પિપરીયા | ગોઢાવદર | મજુરી પીપળીયા | વડરા | સરભડા | કાકડ | શાપર | ધારગણી | - | --- |
| ૨ | અમરેલી થી કિ.મી | ૨૨ | ૧૩ | ૧૫ | ૩૫ | ૧૫ | ૨૫ | ૨૫ | ૨૯ | ૪૧ | ૩૫ | - | --- |
| ૩ | કેમ્પ સ્ટુડન્ટ્સ | ૫૦ | ૧૦૪ | ૯૯ | ૧૦૧ | ૧૦૧ | ૧૦૦ | ૯૯ | ૯૬ | ૯૬ | ૯૫ | - | ૯૪૧ |
| ૪ | કેમ્પ દિવસ | ૦૭ | ૦૭ | ૦૭ | ૦૭ | ૦૭ | ૦૭ | ૦૭ | ૦૭ | ૦૭ | ૦૭ | - | --- |
| ૫ | કેમ્પ ઈન્ચાર્જ | વેશાલીબેન | ભાવનાબેન/રેખાબેન | બિંદિયાબેન/અંજનાબેન | બિંદિયાબેન/વિન્દુબેન | સોનલબેન/વિલાસબેન | અંકિતાબેન/ભાવનાબેન | અંકિતાબેન/આરતીબેન | માધવીબેન/હિનાબેન | મિતલબેન/આરતીબેન | ધૃવીબેન/રીઢીબેન | - | --- |
| ૬ | કેમ્પ સ્થળ | વધાસિયા હરેશભાઈ | હપાણી અરવિંદભાઈ | પ્રાચીણ ભુવનભાઈ/નિવાસ સ્થાનનાં બંધકાં/પ્રાચીણ ભુવનભાઈ | ગજેરા ગીરીશભાઈ | ભુવા હિંમતભાઈ | સુવાગીયા વિજયભાઈ | દુધાત વિજયભાઈ | દુધાત નેનશભાઈ | દુધાત પ્રવિણભાઈ | ગજેરા પરેશભાઈ | - | --- |
| GTU સિનિયર એન્યુઅલ કેમ્પ | | | | | | | | | | | | | |
| ૧ | કેમ્પ ગામ | --- | --- | --- | દ્રામ્પા | વાવડા રાડ | નવા ખાંડા/બાંધકાં | Nil | Nil | Nil | - | --- | |
| ૨ | અમરેલી થી કિ.મી | --- | --- | --- | ૦૮ | ૩૩ | ૧૦/૫ | Nil | Nil | Nil | - | --- | |
| ૩ | કેમ્પ સ્ટુડન્ટ્સ | --- | --- | --- | ૫૦ | ૫૦ | ૫૦/૪૫ | Nil | Nil | Nil | - | ૧૯૫ | |
| ૪ | કેમ્પ દિવસ | --- | --- | --- | ૦૭ | ૦૭ | ૦૭ | Nil | Nil | Nil | - | --- | |
| ૫ | કેમ્પ ઈન્ચાર્જ | --- | --- | --- | અંજનાબેન | ભુમીબેન | અંબીબેન/અનબેન | Nil | Nil | Nil | - | --- | |
| ૬ | કેમ્પ સ્થળ | --- | --- | --- | ધાનાણી શાંતિભાઈ | હુમર મનસુખભાઈ | ભોજલધામ આશ્રમ | Nil | Nil | Nil | - | --- | |
| સિનિયર અધર્સ કેમ્પ | | | | | | | | | | | | | |
| ૧ | કેમ્પનું નામ | RDC(2) | NIC,RDC(2) | Adventure,RDC | RDC | RDC, NIC | TSC,NIC | NIC | TC,RDC | NIC,RDC | - | --- | |
| ૨ | કેમ્પ ગામ | ધારા,દિલ્હી | શામપુર,જલગણ,દિલ્હી | શિમલા, ગાંધીનગર | હેદરાબાદ, આંધ્રપ્રદેશ | નાગપુર, બેંગલોર | ભાનુપુર,જામનગર, હિમાચલ પ્રદેશ | કણોટક | મનાલી નાગપુર | રાજકોટ જમ્મુ કાશ્મીર | - | --- | |
| ૩ | કેમ્પ સ્ટુડન્ટ્સ | ૦૨, ૦૧ | ૦૫, ૦૧, ૦૧ | ૦૨, ૦૧ | ૦૨ | ૦૩, ૦૩ | ૦૩, ૦૫, ૦૨ | ૦૨ | ૦૩, ૦૧ | ૦૨, ૦૨ | - | ૪૧ | |
| ૪ | કેમ્પ દિવસ | ૧૦, ૩૨ | ૧૦, ૧૦, ૩૨ | ૧૦, ૧૦ | ૧૦ | ૧૦, ૧૦ | ૧૦, ૧૦, ૧૦ | ૧૦ | ૧૦, ૧૦ | ૧૦, ૦૬ | - | --- | |

૧૮૬ - NCC-NSS કેમ્પ ૨૦-૨૧

| | | | |
|---|--|--|--|
| NSS એન્યુઅલ કેમ્પ જુનિયર | | NCC એન્યુઅલ કેમ્પ જુનિયર | |
| * એન્યુઅલ એસિયલ કેમ્પ - કોવિડ ૧૯ ના કારણે બંધ રહેલ | | * કોવિડ ૧૯ ના કારણે બંધ રહેલ | |
| * ઈસ્કાટર માહાત્મિય સ્કૂલ - કોવિડ ૧૯ ના કારણે બંધ રહેલ | | NCC વેકન્સી કેમ્પ જુનિયર | |
| NSS એન્યુઅલ કેમ્પ સિનિયર | | કોવિડ ૧૯ ના કારણે બંધ રહેલ | |
| * એન્યુઅલ એસિયલ કેમ્પ - કોવિડ ૧૯ ના કારણે બંધ રહેલ | | NCC એન્યુઅલ કેમ્પ સિનિયર | |
| * આઈસ કોલેજ - * કોમર્સ કોલેજ - કોવિડ ૧૯ ના કારણે બંધ રહેલ | | * આઈસ કોલેજ - ગાજપરા કિષ્ના,દલે માધવી,* કોમર્સ કોલેજ - ધારિયા ધાર્વિ,ધારિયા અમીષા,કાવડિયા હિરલ,લાખણોત્રા કવિતા,રાધાણી દ્રુષ્ટી,અમીપરા રાધિકા,પેઠ ડિયા પુનમ,સોજાત્રા દ્રુષ્ટી,ધારિયા નેન્સી,દુધાગરા દ્રુષ્ટી,વેકરીયા હેમાન્સી,* લી.બી.એ.કોલેજ - ગોહડિયા નિમા,પરિયા ચાંદની,વોરા હેમીશા,ભેસાણીયા અક્ષિતા,* ઈન્ફોટેક કોલેજ - ભેસાણીયા યર્ચના,ગોબરીયા પલ્લવી,સખવાળા ફોરમ,હિરાણી ઉર્વિશા,સાવલીયા જનલ,વધાસીયા દ્રુષ્ટી,સખરેલીયા જ્ઞાસા, | |
| NSS એન્યુઅલ કેમ્પ સિનિયર | | NCC વેકન્સી કેમ્પ સિનિયર | |
| * એન્યુઅલ એસિયલ કેમ્પ - કોવિડ ૧૯ ના કારણે બંધ રહેલ | | * FHSB કેમ્પ - જામનગર તા. ૧૦/૦૩/૧૧ (૦૬ દિવસ) | |
| * આઈસ કોલેજ - * કોમર્સ કોલેજ - કોવિડ ૧૯ ના કારણે બંધ રહેલ | | * કોમર્સ કોલેજ - રોજાસરા મનીષા,* લી.બી.એ. કોલેજ - રાકોડ તેજસ્વી,નાકરાની પ્રિયા,પાનસુરીયા આયુષી,વોરા જનલ, | |
| NSS એન્યુઅલ કેમ્પ સિનિયર | | | |
| * એન્યુઅલ એસિયલ કેમ્પ - કોવિડ ૧૯ ના કારણે બંધ રહેલ | | | |
| * ઈન્ફોટેક કોલેજ - કોવિડ ૧૯ ના કારણે બંધ રહેલ | | | |
| NSS વેકન્સી કેમ્પ સિનિયર | | | |
| * કોવિડ ૧૯ ના કારણે બંધ રહેલ | | | |

૧૮૭ - સ્પોર્ટ્સ - નેશનલ કક્ષા - મેડલ વિજેતા

| ક્રમ | નામ | ધોરણ | ઇવેન્ટ્સ | મેડલનો પ્રકાર | નેશનલ કક્ષા સ્પર્ધા સ્થળ અને તારીખ | વર્ષ | ક્રમ | નામ | ધોરણ | ઇવેન્ટ્સ | મેડલનો પ્રકાર | નેશનલ કક્ષા સ્પર્ધા સ્થળ અને તારીખ | વર્ષ |
|------|-------------------|-----------|---|---------------|---------------------------------------|---------|------|---------------------|---------|---|---------------|------------------------------------|---------|
| ૧ | પટેલ | ૧૦ | અંડર ૧૯ | બોન્ડ | જબલપુર(મધ્યપ્રદેશ) | ૨૦૧૪/૧૫ | ૭ | વેકરીયા | ૧૧ | અંડર ૧૭ | બોન્ડ | ભતિસગઢ | ૨૦૧૮/૧૯ |
| | દેવાશી એ. | ગુ.મી. | વુશુ (-૭૦) | બોન્ડ | તા.૧૯/૧૧ થી ૨૫/૧૧/૧૫ | | | કાલીન્દી એમ. | ઈ.મી. | ચૂઈક્યુઓનો(-૫૧) | બોન્ડ | તા.૦૬/૧૨ થી ૨૯/૧૨/૧૮ | |
| ૨ | સાકળીયા નિરાલી એ. | ૬ ગુ.મી. | અંડર ૧૪ ટેકવેનો(-૧૮) | બોન્ડ | મહારાષ્ટ્ર(પુને) તા.૨૩/૦૯ થી ૧૦/૦૨/૧૬ | ૨૦૧૫/૧૬ | ૮ | સાંગાણી નિરાલી જી. | ૧૨ | અંડર ૧૯ ચૂઈક્યુઓનો(-૫૧) | બોન્ડ | ભતિસગઢ તા.૦૬/૧૨ થી ૨૯/૧૨/૧૮ | ૨૦૧૮/૧૯ |
| ૩ | વોરા દ્રુષ્ટી ડી. | ૧૧ ઈ.મી. | અંડર ૧૯ સ્કાય માર્શલ આર્ટ(-૬૨) | બોન્ડ | દિલ્હી તા.૨૫/૧૨ થી ૧૧/૦૧/૧૬ | ૨૦૧૫/૧૬ | ૯ | પાનેલીયા પૂજા કે. | SY | સિનીયર નેશનલ માઉન્ટ ગોવિન્દર આરોહણ અવરોહણ | સીલ્વર | જુનાગઢ તા.૦૯/૦૨ થી ૧૦/૦૨/૧૯ | ૨૦૧૮/૧૯ |
| ૪ | સાવલીયા આશિકા ડી. | ૧૨ ઈ.મી. | અંડર ૧૯ | બોન્ડ | દિલ્હી તા.૨૫/૧૨ થી ૧૧/૦૧/૧૬ | ૨૦૧૫/૧૬ | ૧૦ | હપાણી કિષ્ના વી. | TY Bcom | સિનીયર નેશનલ માઉન્ટ ગોવિન્દર આરોહણ અવરોહણ | સીલ્વર | જુનાગઢ તા.૦૯/૦૨ થી ૧૦/૦૨/૧૯ | ૨૦૧૮/૧૯ |
| ૫ | કાનાણી પારસ બી. | ૧૦ ગુ.મી. | અંડર ૧૭ વુશુ(-૬૦) | બોન્ડ | આસામ તા.૨૬/૧૧ થી ૦૮/૧૨/૧૭ | ૨૦૧૭/૧૮ | ૧૧ | બાવળીયા ગીતા આર. | Bcom | સિનીયર નેશનલ માઉન્ટ ગોવિન્દર આરોહણ અવરોહણ | બોન્ડ | જુનાગઢ તા.૦૯/૦૨ થી ૧૦/૦૨/૧૯ | ૨૦૧૮/૧૯ |
| ૬ | હપાણી કિષ્ના વી | SY Bcom | સિનીયર નેશનલ માઉન્ટ ગોવિન્દર આરોહણ અવરોહણ | બોન્ડ | જુનાગઢ તા.૦૨/૦૨ થી ૦૪/૦૨/૧૮ | ૨૦૧૭/૧૮ | ૧૨ | પાનેલીયા મીરા કે. | FY Mcom | સિનીયર નેશનલ માઉન્ટ ગોવિન્દર આરોહણ અવરોહણ | બોન્ડ | જુનાગઢ તા.૦૯/૦૨ થી ૧૦/૦૨/૧૯ | ૨૦૧૮/૧૯ |
| | | | | | | | ૧૩ | કાછડિયા દ્રુષ્ટી એ. | TY Bcom | સિનીયર નેશનલ માઉન્ટ ગોવિન્દર આરોહણ અવરોહણ | બોન્ડ | જુનાગઢ તા.૦૯/૦૨ થી ૧૦/૦૨/૧૯ | ૨૦૧૮/૧૯ |

૧૮૮ - સ્ટેટ - યુનિવર્સિટી - સ્પોર્ટ્સ એમીચન (લાસ્ટ ફાઇન વર)

| | | |
|---|--|--|
| <p align="center">૧૬-૧૭</p> <p>★ કુસ્તી સ્ટેટ શાળાકીય :- કચ્છીયા કિન્ના</p> <p>★ સ્કાય માર્શલ આર્ટ સ્ટેટ શાળાકીય :- દોલરીયા પૂર્વિશા, વોરા ડ્રષ્ટી</p> <p>★ બેઝબોલ સ્ટેટ શાળાકીય :- ગાજપરા ઉર્વશી</p> <p>★ શોકેટબોલ સ્ટેટ શાળાકીય :- પદમાણી નિકિતા</p> <p>★ નેટબોલ સ્ટેટ શાળાકીય :- પટેલ પ્રાવી, પટેલ ધૃવિ</p> <p>★ ગીરનાર સ્ટેટ શાળાકીય :- હરખાણી કૃપા, ડોલરીયા ઋતુ, બારડ ઉષા</p> <p>★ કબડ્ડી સૌરા. યુનિ. :- રાછડિયા રાધિકા, વડાલીયા પીનલ, પાનસુરીયા ધૃવિ, સાવલીયા ભોમિતા, ભીંસરા ઈશા, સાવલીયા ધૃવિકા, જ્યોત્ષી રૂચીતા, બોરડ અન્રતા, ભાદાણી રીના, ક્યાડા મોસમી, કલોતરા નિતા, આસોદરીયા ઝરણા, બારડ ઉષા</p> <p>★ વેસ સૌરા. યુનિ. :- ત્રાડા આરતી</p> <p>★ હેન્ડબોલ સૌરા. યુનિ. :- રામાણી પ્રિમા</p> <p>★ વેઈટ લીફ્ટીંગ સૌરા. યુનિ. :- સાવલીયા ભોમિતા, ક્યાડા મોસમી, પટેલ ધર્મા</p> <p>★ શોકેટબોલ સૌરા. યુનિ. :- અણધાન ભકિત</p> <p>★ જીનાસ્તીક સૌરા. યુનિ. :- ખુંટ ઉર્વિશા, ગવેધરીયા એકતા, કિકાણી કિન્ના, શેખડા રીધ્વી, કુંજડિયા યશ્વિ, સુખડિયા રમ્મીતા</p> <p>★ હોકી સૌરા. યુનિ. :- રાબડિયા સ્વાતી, ભંડેરી જ્યોતિ</p> <p>★ ખો-ખો સૌરા. યુનિ. :- કોટિયા નિમીષા, બાબરીયા જ્યોતિ</p> <p>★ એથ્લેટીક્સ સૌરા. યુનિ. :- ઉર્વશીકુદ - હરખાણી કૃપા</p> <p>100 મી. હર્ફલ્સ - હરખાણી કૃપા</p> <p>★ ફૂટબોલ GTU સ્ટેટ :- શિયાણી કિન્ના, દુધાત કૃપા</p> <p>★ શોકેટબોલ GTU સ્ટેટ :- વાઘાણી ટર્વીકલ, બાલધાર રીંકલ, વેકરીયા ભુમીકા, વેકરીયા પીનલ</p> <p>★ કુસ્તી GTU સ્ટેટ :- પાનસેરીયા આશિતા</p> <p>★ જુડો GTU સ્ટેટ :- ડોબરીયા ફેમીના, કાછડિયા એકતા</p> <p>★ ખો-ખો GTU સ્ટેટ :- સાવલીયા ભાવિકા, વધાસીયા દિપીકા, રામાણી રૂચીતા, ઈંટાલીયા રૂચીતા</p> <p>★ વોલીબોલ GTU સ્ટેટ :- શેલડિયા મીતલ, માંગરોળિયા સાહિબા</p> <p>★ હેન્ડબોલ GTU સ્ટેટ :- વેકરીયા પીનલ, માંગરોળિયા ભુમીકા, ક્યાડા પાયલ, દુધાત કૃપા</p> <p>★ વેઈટ લીફ્ટીંગ GTU સ્ટેટ :- પાનસેરીયા આશિતા, રાદડિયા મીતલ</p> <p>★ પાવર લીફ્ટીંગ GTU સ્ટેટ :- પાનસેરીયા આશિતા, વધાસીયા દિપીકા</p> <p>★ કબડ્ડી GTU સ્ટેટ :- સોરડિયા કિંજલ</p> <p>★ નેટબોલ GTU સ્ટેટ :- ડોબરીયા ફેમીના, વધાસીયા દિપીકા, ઢાંકેયા સુમન, વેકરીયા પીનલ, માંગરોળિયા ભુમીકા</p> | <p>★ વ્યુક્યુ ઓન્ડો સ્ટેટ શાળાકીય :- સાંગાણી નિરાલી</p> <p>★ નેટબોલ સ્ટેટ શાળાકીય :- પટેલ ધૃવિ, ઢાંકેયા વિશાખા</p> <p>★ કુસ્તી સ્ટેટ શાળાકીય :- કચ્છીયા કિન્ના</p> <p>★ ગીરનાર સ્ટેટ શાળાકીય :- આકોલીયા સિધ્ધી, તળાવિયા પાયલ, ચોડવડિયા શ્રદ્ધા, ઘોળીયા સુષ્ટી, પાનેલીયા મીરા, ભુવા કોમલ, બાવળીયા ગીતા, સાવલીયા ભાવિ, કલોતરા નિતા, ભાદાણી જ્ઞાસા, દિધોરા મોનાલી</p> <p>★ બાસ્કેટબોલ સૌરા. યુનિ. :- કચ્છીરીયા અર્ચના</p> <p>★ કબડ્ડી સૌ. યુનિ. :- સાવલીયા ભોમિતા, પાનસુરીયા ધૃવિ, કાનાણી રીના, સાવલીયા ભોમિતા, જાખણીયા ભુમી, ખંભાળીયા બંસી, વાળ પ્રવિણા, સોનાણી રાધિકા, ગોહિલ અવની, બહેંસીયા ધારા, ક્યાડા મોસમી, કોટડિયા રૂચિતા, ક્યાડા રીંકલ, હિરપરા રૂચિકા, જ્યોત્ષી રૂચીતા</p> <p>★ ખો-ખો સૌરા. યુનિ. :- કિકાણી રીંકલ, બાબરીયા જ્યોતિ</p> <p>★ હોકી સૌરા. યુનિ. :- શિંગાળા મોનિકા, ભુવા કિંજલ</p> <p>★ વેઈટ લીફ્ટીંગ સૌરા. યુનિ. :- સાવલીયા ભોમિતા</p> <p>★ પાવર લીફ્ટીંગ સૌરા. યુનિ. :- બહેંસીયા ધારા, સાવલીયા ભોમિતા</p> <p>★ એથ્લેટીક્સ સૌરા. યુનિ. :- 100 મી. હર્ફલ્સ - હરખાણી કૃપા ઉર્વશીકુદ - હરખાણી કૃપા</p> <p>★ જીનાસ્તીક સૌરા. યુનિ. :- કિકાણી કિન્ના, ખુંટ અમીષા, શેખડા રીધ્વી, કચ્છીરીયા રૂચિતા, કુંજડિયા યશ્વિ, પટેલ માનસી, પડસાલા જીનલ</p> <p>★ નેટબોલ સૌરા. યુનિ. :- કચ્છીરીયા અર્ચના</p> <p>હુંમર જ્ઞાસા, સાવલીયા જીંકલ, સાકરીયા જીનલ, રામાણી ખુશાલી, રૂડાણી વૈદિકા, સોરડિયા ઋતુ, રૂડાણી મયુરી, બોયાણી અવની, કાછડિયા ભુમી, સાવલીયા ધૃવિતા, સરધારા નિધી</p> <p>★ બેઝબોલ સૌ. યુનિ. :- વિરડિયા એકતા, ડોડિયા ધારા, વધાસીયા અવની, ગજેરા કિન્ના, વેકરીયા ચામી, રાખોલીયા કિન્ના, સાવલીયા ભાવિ, ચોપડા શિવાની, મેર અસ્મીતા, માંગડાકા રૂચિતા, ભીંગરાડીયા ચિયંકા, હપાણી કિન્ના</p> <p>★ શોકેટબોલ સૌરા. યુનિ. :- બોદર દિવ્યા, તળાવિયા હેલ્લી</p> <p>★ ફૂટબોલ સૌ. યુનિ. :- વધાસીયા અવની, ગજેરા કિન્ના, હપાણી કિન્ના, અપાણી ચેતના, ભંડેરી ષિન્સી, બોરડ દિક્ષિતા, ભંડેરી ધૃવિ, ભીંસરા ઈશા, વેલાણી હિના, પરસાણા જીનલ, ધાનાણી રવિના, રાંક ચિયંકા, સાવલીયા ધૃવિ, રૂડાણી મયુરી, વધાણી જાન્વી, બાવળીયાગીતા</p> <p>★ ક્રોસ કન્ટ્રી GTU સ્ટેટ :- ઈંટાલીયા રૂચીતા, ધામેલીયા હેમીશા</p> <p>★ જુડો GTU સ્ટેટ :- પટેલ પ્રિતિ, શેલડિયા મીતલ, સાવલીયા અંકિતા</p> <p>★ કબડ્ડી GTU સ્ટેટ :- કોરાટ રૂચીતા, વડાલીયા પીનલ, પટેલ પ્રિતિ, વેકરીયા પીનલ</p> <p>★ હેન્ડબોલ GTU સ્ટેટ :- માંગરોળિયા ભુમીકા, ક્યાડા પાયલ, નાકરાણી પ્રિમેશા, વોરા જ્યોતિ, તળાવિયા મનાલી, વેકરીયા ભુમીકા, ગજેરા પાયલ, દુધાત કૃપા, માંગરોળિયા નિરાલી, સાવલીયા પ્રજાલી, માંગરોળિયા આચી, પદમાણી જેમીશા, વૈશ્નવ મીરા, સાવલીયા દિપચ્વી, ડોબરીયા છાયા</p> <p>★ ખોખો GTU સ્ટેટ :- ચોવટીયા સીધ્ધી, સાવલીયા રીધ્વી</p> | <p>★ વેઈટ લીફ્ટીંગ GTU સ્ટેટ :- કોરાટ રૂચીતા, વધાસીયા દિપીકા, રાદડિયા મીતલ, પાનસેરીયા આશિતા</p> <p>★ હોકી GTU સ્ટેટ :- હિરપરા ધૃવિ, વેકરીયા ભુમીકા, ડોબરીયા પલક, દિધોરા મોનાલી, ભાદાણી જ્ઞાસા, હિરપરા સુરભી, સાવલીયા શ્યામા, આચાર્ય ધારા, બલર કિન્ના, બુટાણી ભુમીકા, પાનસુરીયા રીધ્વી, કડેયા અંકિતા</p> <p>★ ક્રિકેટ GTU સ્ટેટ :- પટેલ પ્રિતિ, વેકરીયા રીધ્વી, રાખોલીયા મીતલ, વેકરીયા ભુમીકા, વેકરીયા પીનલ</p> <p>★ પાવર લીફ્ટીંગ GTU સ્ટેટ :- સુદાણી જીંકલ, વધાસીયા દિપીકા, શેલડિયા અંકિતા</p> <p>★ ટેકવોન્ડો GTU સ્ટેટ :- ભાયાણી હિરલ, શેલડિયા ડ્રષ્ટી</p> <p>★ શોકેટબોલ GTU સ્ટેટ :- કોરાટ રૂચીતા, પટેલ પ્રિતિ, વેકરીયા રીધ્વી, રાખોલીયા મીતલ, ક્યાણી કિર્તિ, હુંમર કિન્ના, વેકરીયા ભુમીકા, ધામેલીયા કૃપાલી, સુદાણી જીંકલ, ગજેરા ધારા, શેલડિયા અંકિતા, અપાણી પ્રિતિ</p> <p>★ નેટબોલ GTU સ્ટેટ :- વેકરીયા પીનલ, માંગરોળિયા ભુમીકા, વેકરીયા ભુમીકા</p> |
| ૧૮-૨૦ | | |
| <p>★ સ્કાય મા.આર્ટ સ્ટેટ શાળાકીય :- લખાણી મૈત્રી</p> <p>★ બેલ્ટ રેસલિંગ સ્ટેટ શાળાકીય :- મેતલીયા ધારા</p> <p>★ ગોર્વાળી સ્ટેટ શાળાકીય :- માલવીયા સુરોદ, હુંમર નિરાલી</p> <p>★ દુરાસ સ્ટેટ શાળાકીય :- તંતી ઉર્મી, માધક ડિશિતા, કોટિયા ચિયંકા, મેતલીયા ધારા</p> <p>★ વૃશુ સ્ટેટ શાળાકીય :- હુંમર નિરાલી, તળાવિયા ઉર્વશી</p> <p>★ કિક બોક્સીંગ સ્ટેટ શાળાકીય :- લખાણી મયુરી</p> <p>★ યંગ યુડો સ્ટેટ શાળાકીય :- જાખણીયા કિન્ના</p> <p>★ ગીરનાર સ્ટેટ શાળાકીય :- વાઘ માલેશ્રી, ગજેરા નિધી, પાનેલીયા મીરા, ભાદાણી જ્ઞાસા, માલવિયા ખુશી, સાવલીયા રૂચિ, આસોદરીયા હિરલ, ચોડવડિયા શ્રદ્ધા</p> <p>★ કબડ્ડી સૌ. યુનિ. :- કોટડિયા સપના, પાનસુરીયા આયુષી, ભાલાળા યક્ષુ, માયાણી કિન્ના, પડસાલા સુષ્ટી, હિરપરા ઉર્વિ, સોજના બંસી, ગોંડલીયા અવની, બોરડ કિન્ના, ડાવરા ડ્રષ્ટી, વોરા જીનલ, ગોકડિયા નિમા, ગોહિલ અવની, ડોડિયા સુવિધા, ચાવડા કૃપાલી</p> <p>★ કુસ્તી સૌ. યુનિ. :- ગોંડલીયા અવની</p> <p>★ હોકી સૌ. યુનિ. :- ડોબરીયા દિવ્યેશા, પરમાર દિગ્વીશા</p> <p>★ હેન્ડબોલ સૌ. યુનિ. :- ભેસાણીયા અર્ચના</p> <p>★ ખો ખો સૌ. યુનિ. :- લહેરી કિંજલ</p> <p>★ સોકેટબોલ સૌ. યુનિ. :- સુતરીયા જુલી, સરધારા ખુશાલી</p> <p>★ નેટબોલ સૌ. યુનિ. :- ડોડિયા જાગૃતિ, મોવલીયા વિશ્વ્યા, યાદવ હેમાલી, મોરી કાજલ, મોરી કિંજલ, ચાવડા રૂચિકા, મોરી મુદ્દિકા, સોલંકી વિરલ, મકવાણા શ્રદ્ધા, સાવલીયા હસ્તી, કચ્છી હિનેશા, પાનસુયા ધાર્મી</p> <p>★ સોકેટબોલ GTU સ્ટેટ :- શેલડિયા મીતલ, દોંગા પુજા, દિધોરા મોનાલી</p> <p>★ પાવર લીફ્ટીંગ GTU સ્ટેટ :- ગજેરા વિશ્વાંતિ</p> <p>★ કુસ્તી GTU સ્ટેટ :- ગજેરા ધારા, કાથરોટીયા શ્રુષ્ટી</p> <p>★ કબડ્ડી GTU સ્ટેટ :- ભાદાણી જ્ઞાસા, શેલડિયા મીતલ</p> <p>★ હોકી GTU સ્ટેટ :- હુંમર સોનલ, શેલડિયા મીતલ, દોંગા પુજા, રાદડિયા રીધ્વી, દયાળા કૃપાલી, હિરપરા સુરભી, સાવલીયા શ્યામા, દિધોરા મોનાલી, ડાંગોદરા વંદના</p> <p>★ ખો ખો GTU સ્ટેટ :- અપાણી પ્રિતિ, બાયાણી રૂચીતા, ખુંટ રાજવી</p> | | |
| ૨૦-૨૧ | | |
| <p>નોંધ:- કોરોનાનાં કારણે સદર કાર્ય થયેલ નથી</p> | | |

૧૮૯ - ભારત નેશનલ ખેલકુદ સ્પર્ધા વિનસ ૨૦-૨૧

| | |
|---------------------|------------------------------------|
| વૃશુ સ્પર્ધા | |
| નોંધ:- | કોરોનાના કારણે સદર કાર્ય થયેલ નથી. |

૧૯૦ - GTU રાખ ખેલકુદ સ્પર્ધા વિનસ ૨૦-૨૧

| | |
|------------------------------|------------------------------------|
| ક્રોસ કન્ટ્રી સ્પર્ધા | |
| નોંધ:- | કોરોનાના કારણે સદર કાર્ય થયેલ નથી. |

૨૦૯ - ગ્રીત-સંગીત સ્પર્ધા સંસ્થાનો સમય

| ક્રમ | કૃતિ | બા.પ. સંખ્યા | બાળ પ્રતિભા શોધ સ્પર્ધા સમય | યુ.ઉ. સંખ્યા | યુવા ઉત્સવ સ્પર્ધા સમય | યુ.મ. સંખ્યા | યુવક મહોત્સવ સ્પર્ધા સમય | સંકુલ સમય | ક્રમ | કૃતિ | બા.પ. સંખ્યા | બાળ પ્રતિભા શોધ સ્પર્ધા સમય | યુ.ઉ. સંખ્યા | યુવા ઉત્સવ સ્પર્ધા સમય | યુ.મ. સંખ્યા | યુવક મહોત્સવ સ્પર્ધા સમય | સંકુલ સમય |
|------|--|--------------|-----------------------------|--------------|------------------------|--------------|--------------------------|------------|------|---|--------------|-----------------------------|--------------|------------------------|--------------|--------------------------|-----------|
| ૧ | બાળગીત :- વ્યક્તિગત : ધો-૧ થી ૪ બન્ને મિટ્રીયમ | -- | -- | -- | -- | -- | -- | ૪થીય મિનિટ | ૧૧ | સમૂહ લોકવાદ્ય | -- | -- | -- | -- | -- | ૦ થી ૧૦ મિનિટ | ૬ મિનિટ |
| ૨ | બાળગીત :- સમૂહ : ધો-૧ થી ૪ બન્ને મિટ્રીયમ | -- | -- | -- | -- | -- | -- | ૪થીય મિનિટ | ૧૨ | સમૂહગીત | ૮ | ૭ મિનિટ | ૬ | ૭ મિનિટ | -- | -- | ૫ મિનિટ |
| ૩ | ભજન :- રામગરી, પ્રભાતીયા, સંખ્યા, આરતી, કાલી, આરાધ, ગરબો, કીર્તન, ધોળ, ખોલો, અગમ, ઉપદેશ વાણી | ૫ મિનિટ | ૧ | ૭ મિનિટ | ૧ | ૭ મિનિટ | ૫ મિનિટ | ૫ મિનિટ | ૧૩ | સમૂહગીત વિષય લોકગીત | -- | -- | -- | -- | ૬ | ૧૦ મિનિટ | ૭ મિનિટ |
| ૪ | લોકગીત :- વ્યક્તિગત | ૫ મિનિટ | ૧ | ૭ મિનિટ | ૧ | ૭ મિનિટ | ૫ મિનિટ | ૫ મિનિટ | ૧૪ | રાષ્ટ્રગીત વાદ્ય સંગીત (તાલ) | -- | -- | -- | -- | ૧ | ૧૦ મિનિટ | ૫ મિનિટ |
| ૫ | લોકગીત :- સમૂહ | ૫ મિનિટ | ૫ | ૭ મિનિટ | ૫ | ૭ મિનિટ | ૫ મિનિટ | ૫ મિનિટ | ૧૫ | રાષ્ટ્રગીત વાદ્ય સંગીત(સ્વર) :- હામોનિયમ, વાંસળી, વીણા, સિતાર, સંતુર, ગીતર, સરોદ, વાયલીન, શહનાઈ, જલતરંગ, મૃગેલીયન | -- | -- | -- | -- | ૧ | ૧૦ મિનિટ | ૫ મિનિટ |
| ૬ | દુહા છંદ ચોપાઈ :- વ્યક્તિગત | ૭ મિનિટ | -- | -- | ૧ | ૩ થી ૫ મિનિટ | ૫ મિનિટ | ૫ મિનિટ | ૧૬ | વાદ્ય સંગીત :- હાર્મોનિયમ, હાનુમુ વિકેટ, તબલ, સિતાર, વાંસળી, વીણા, મૃગંબ | -- | -- | -- | -- | ૧ | ૧૦મિનિટ | ૫ મિનિટ |
| ૭ | દુહા છંદ ચોપાઈ :- બે વ્યક્તિ સામસામા | ૭ મિનિટ | -- | -- | ૨ | ૩ થી ૫ મિનિટ | ૭ મિનિટ | ૭ મિનિટ | ૧૭ | રાષ્ટ્રગીત કંઠ્ય સંગીત :- હિન્દુસ્તાની / ક્ષાર્પટકી | -- | -- | -- | ૧ | ૧૦ મિનિટ | ૫ મિનિટ | |
| ૮ | લગ્નગીત :-વ્યક્તિગત એક-એક કડી (૧) સાંજ ના ગીત થી વરધોડા સુધી (૨) પોખણ થી મંડપ વધાવવા સુધી (૩) કટાણા | ૫ મિનિટ | ૧ | ૭ મિનિટ | -- | -- | -- | ૪ મિનિટ | ૧૮ | હળવું કંઠ્ય સંગીત :- પ્રાચીન ગીત, ગઝલ, શબદ, ભજન, અભંગ | -- | -- | -- | ૫ | ૧ | ૫ મિનિટ | ૪ મિનિટ |
| ૯ | લગ્નગીત :- સમૂહ એક-એક કડી (૧) સાંજ ના ગીત થી વરધોડા સુધી (૨) પોખણ થી મંડપ વધાવવા સુધી (૩) કટાણા | ૫ મિનિટ | ૫ | ૭ મિનિટ | -- | -- | -- | ૪ મિનિટ | ૧૯ | વેસ્ટર્ન ગુપ સૌંદર્ય | -- | -- | -- | ૬ | ૧૦ મિનિટ | ૫ મિનિટ | |
| ૧૦ | લોક વાદ્ય સંગીત :- રાવણ હથ્થો, મહારત્રીની પૂંગ, તામ્બુ, જંતર, નોબત, શહનાઈ, ઢોલ, જોડીયાપાવો, પાવો, ઘાળી, ભૂગણ જે તે પ્રદેશનું | ૫ મિનિટ | ૧ | ૫ મિનિટ | -- | -- | -- | ૫ મિનિટ | ૨૦ | વેસ્ટર્ન વોકલ સોલો | -- | -- | -- | ૧ | ૫ મિનિટ | ૪ મિનિટ | |

નોંધ :- (૧) ઉપરની કૃતિ સંકુલનાં સમય પ્રમાણે પૂર્ણ કરવાની રહેશે. (૨) લગ્નગીતની સ્પર્ધા સંકુલ પુરતી ત્રણ ભાગ માં રહેશે.

૨૧૦ - સાંસ્કૃતિક સ્પર્ધા સંસ્થાનો સમય

| ક્રમ | કૃતિ | બા.પ. સંખ્યા | બાળ પ્રતિભા શોધ સ્પર્ધા સમય | યુ.ઉ. સંખ્યા | યુવા ઉત્સવ સ્પર્ધા સમય | યુ.મ. સંખ્યા | યુવક મહોત્સવ સ્પર્ધા સમય | સંકુલ સમય | ક્રમ | કૃતિ | યુ.ઉ. સંખ્યા | યુવા ઉત્સવ સ્પર્ધા સમય | યુ.મ. સંખ્યા | યુવક મહોત્સવ સ્પર્ધા સમય | રા.ગ. સંખ્યા | રાજ્ય ગરબા મહો. સ્પર્ધા સમય | સંકુલ સમય |
|------|---|--------------|-----------------------------|--------------|------------------------|--------------|--------------------------|------------|------|---|--------------|------------------------|---------------|--------------------------|--------------|-----------------------------|-----------|
| ૧ | બાળ નાટ્ય | ૧૫+૮ સહાયકો | ૩૦થી૪૫ મિનિટ | -- | -- | -- | -- | ૨૦ મિનિટ | ૮ | રાષ્ટ્રગીત નૃત્ય :- કથક, ભરતનાટ્યમ | ૧ | ૧૫ મિનિટ | ૧ | ૧૫ મિનિટ | -- | -- | ૫ મિનિટ |
| ૨ | નૃત્ય નાટિકા | ૨૫+૮ સહાયકો | ૩૦થી૪૫ મિનિટ | -- | -- | -- | -- | ૨૦ મિનિટ | ૯ | એકાંકી :- ગુ, શિ., અં. | ૧૨ | ૩૦થી૫૫મિનિટ | ૮ | ૩૦મિનિટ | -- | -- | ૩૦મિનિટ |
| ૩ | અભિનય ગીત :- વ્યક્તિગત : બાળગીત, ઋતુગીત, શોયંગીત, દેશભક્તિગીત, પ્રેરણાગીત (ધો. ૧ થી ૪ બન્ને મિટ્રીયમ) | ૧ | --- | --- | --- | --- | --- | ૪થી૫ મિનિટ | ૧૦ | ખિચકી | -- | -- | ૧ | ૫ મિનિટ | -- | -- | ૪ મિનિટ |
| ૪ | અભિનય ગીત :- સમૂહ : બાળગીત, ઋતુગીત, શોયંગીત, દેશભક્તિગીત, પ્રેરણાગીત (ધો. ૧ થી ૪ બન્ને મિટ્રીયમ) | ૮ થી ૧૦ | --- | --- | --- | --- | --- | ૪થી૫ મિનિટ | ૧૧ | મુક અભિનય(માઈમ) :- બ્લેક ડ્રેસ, આઈર ડ્રેસ, પ્રસંગોચીત ડ્રેસ | -- | -- | ૧થી૬૫ મિનિટ | -- | -- | -- | ૫ મિનિટ |
| ૫ | લોકનૃત્ય-૧/સમૂહનૃત્ય-૧-રાજસ્થાની, મરાઠી, પંજાબી | ૧૬ | ૧૦ મિનિટ | ૧૪ થી ૧૫ | ૧૫ મિનિટ | ૧૦મ્પ | ૧૦ મિનિટ | ૮ મિનિટ | ૧૨ | પ્રાચીન રાસ : / (ગરબો) :- રબારી રાસ, કચ્છીજત રાસ, ગોબર રાસ, મટકી રાસ, બેડા રાસ, કચ્છી ઘોડી, રાસગે | -- | -- | ૧૦મ્પ અથવા ૧૫ | ૧૦ | -- | -- | ૮ મિનિટ |
| ૬ | લોકનૃત્ય-૨/સમૂહનૃત્ય-૨-ડાંગળી, આદીવાસી, ટીપ્પણી, પરપાંતિય | ૧૬ | ૧૦ મિનિટ | ૧૪ થી ૧૫ | ૧૫ મિનિટ | ૧૦મ્પ | ૧૦ મિનિટ | ૮ મિનિટ | ૧૩ | ભૂપનાટક(સીટ) :- સ્કીપ્ટ - ગુ., શિ., અં. | -- | -- | ૬ | ૧૦ મિનિટ | -- | -- | ૭ મિનિટ |
| ૭ | એકપાત્રીય અભિનય | ૧ | ૫ મિનિટ | ૧ | ૫થી૭મિનિટ | -- | -- | ૪ મિનિટ | ૧૪ | પ્રાચીન ગરબો :- તાલી, ટિવડા, માટલી, હેલ, માંડવી | -- | -- | -- | -- | ૧૪ | ૬ થી ૧૦ મિનિટ | ૭ મિનિટ |
| | | | | | | | | | ૧૫ | અવધીન ગરબો :- તાલી, ડાંડીયા, મંજરા, ચપટી | -- | -- | -- | -- | ૧૪ | ૬ થી ૧૦ મિનિટ | ૭ મિનિટ |

નોંધ :- ઉપરની કૃતિ સંકુલનાં સમય પ્રમાણે પૂર્ણ કરવાની રહેશે.

૨૧૧ - ૩૧^{મી} સ્પર્ધા ઉવેદસની યાદી - ગરબા

| ક્રમ | સ્પર્ધા | પેટા સ્પર્ધા | ક્રમ | સ્પર્ધા | પેટા સ્પર્ધા |
|------|-----------------------------|---|------|------------------------|--|
| ૧ | ટ્રેડીશનલ હેરસ્ટાઈલ | (૧) અંબોડા બેઈંગ, (૨) ચોટલા બેઈંગ, (૩) છૂટાવાળ બેઈંગ | ૮ | ટ્રેડીશનલ વર-વધુ | (૩૩) વરરાશ, (૩૪) દુલ્હન, (૩૫) કપલ |
| ૨ | મોડર્ન હેરસ્ટાઈલ | (૪) અંબોડા બેઈંગ, (૫) ચોટલા બેઈંગ, (૬) છૂટાવાળ બેઈંગ | ૯ | મોડર્ન વર-વધુ | (૩૬) વરરાશ, (૩૭) દુલ્હન, (૩૮) કપલ |
| ૩ | માહેંદી | (૭) ટ્રેડીશનલ મેંદી, (૮) મોડર્ન મેંદી | ૧૦ | રીસેપ્શનિસ્ટ | (૩૯) લેટિંગ (૪૦) જેન્ડસ (૪૧) કપલ |
| ૪ | મેકઅપ | (૯) ટ્રેડીશનલ મેકઅપ, (૧૦) મોડર્ન મેકઅપ | ૧૧ | પ્રોફેશનલ ડ્રેસ | (૪૨) ડોક્ટર / નર્સ (૪૩) જજ / બેલીફ (૪૪) ગાર્ડ / કુલી (૪૫) પોલિસ અધિકારી / ક્રોન્સબલ(૪૬) રાજકારણી / અધિકારી |
| ૫ | અન્ય | (૧૧) ખિચકી સ્પર્ધા, (૧૨) નેઈલ પેઈન્ટીંગ | ૧૨ | આધ્યાત્મિક ડ્રેસ | (૪૭) સ્વામીનારાયણ સાધુ / સાથોજી (૪૮) જૈન મહારાજ / મહાસતીજી (૪૯) ચર્ચના પાઠશી / દરગાહના મુખેલ (૫૦) વિચરતા બાવા / કઠિર |
| ૬ | ટ્રેડીશનલ ડ્રેસ (વ્યક્તિગત) | (૧૩) ગજરાતી સાડી, (૧૪) દક્ષિણી સાડી, (૧૫) મરાઠી સાડી, (૧૬) બંગાળી સાડી | ૧૩ | ધોરણ ૦૧ થી ૦૫ (ઓરિજનલ) | (૫૧) દેવતા પાત્રો (૫૨) દેવી પાત્રો |
| ૭ | ટ્રેડીશનલ ડ્રેસ (કપલ) | (૧૭) રાજસ્થાની વેડીંગ (૧૮) રાજસ્થાની જેન્ડસ (૧૯) પંજાબી વેડીંગ (૨૦) પંજાબી જેન્ડસ (૨૧) મરાઠી લેડીંગ (૨૨) મરાઠી જેન્ડસ (૨૩) વેસ્ટર્ન લેડીંગ (૨૪) વેસ્ટર્ન જેન્ડસ | ૧૪ | F Y થી F G (એડીશનલ) | (૫૩) હોરર પાત્રો |
| | | (૨૫) જાણીયા કપલ (૨૬) બાહમા કપલ (૨૭) પશ્ચિમી કપલ(૨૮) રૂઝુપા કપલ (૨૯) ભરવાડ કપલ (૩૦) ચ્હોર કપલ (૩૧) શ્રીસ્મ કપલ (૩૨) આરબ કપલ | | | |

નોંધ :- (૧)સ્પર્ધામાં ૧૦, ૧૨ તથા TY નાં સ્ટુડન્ટ્સને ભાગ લેવાની છૂટ રહેશે.(૨)વર્ગ સુશોભન પ્રથા બંધ છે.(૩)એક વ્યક્તિ બે થી વધુ ઉવેદનમાં ભાગ લઈ શકશે નહીં.(૪)ઉપરોક્ત ૫૩ પેટા સ્પર્ધામાં દરેકને ૧ થી ૩ નંબર આપવાની પ્રથા રહેશે.(૫)ભાગ ન લેનાર વિદ્યાર્થીનો (A)ટ્રેડીશનલ, મોડર્ન કે વિવિધતા સભર ડ્રેસમાં આવશે. (B)પરંતુ સ્કૂલ-કોલેજ કે હોસ્ટેલ યુનિકોર્મમાં આવશે નહીં. (C)તેમજ તેઓ વિવિધ કેપ અને હેટ પણ પહેરશે. (D)અથવા વિવિધ પાઠશી અને સાફ પત્ર બાંધશે. (E)તેઓ વિવિધ પ્રકારનાં પશુ-પક્ષી તેમજ હોરર મહોરા પહેરી શકશે.(F)પરંતુ માનવીનાં મહોરા પહેરી શકશે નહીં.

૨૧૨ - ૩૧^{મી} સ્પર્ધા ઉવેદસની યાદી - ભોધા

| ક્રમ | સ્પર્ધા | પેટા સ્પર્ધા | ક્રમ | સ્પર્ધા | પેટા સ્પર્ધા |
|------|-----------------------------|---|------|------------------|--|
| ૧ | ટ્રેડીશનલ હેરસ્ટાઈલ | (૧) ટ્રેડીશનલ હેરસ્ટાઈલ | ૬ | રીસેપ્શનિસ્ટ | (૮) જેન્ડસ |
| ૨ | મોડર્ન હેરસ્ટાઈલ | (૨) મોડર્ન હેરસ્ટાઈલ | ૭ | પ્રોફેશનલ ડ્રેસ | (૧૦) ડોક્ટર / નર્સ (૧૧) જજ / બેલીફ (૧૨) ગાર્ડ / કુલી (૧૩) પોલિસ અધિકારી / ક્રોન્સબલ(૧૪) રાજકારણી / અધિકારી |
| ૩ | ટ્રેડીશનલ ડ્રેસ (વ્યક્તિગત) | (૩)રાજસ્થાની જેન્ડસ (૪) પંજાબી જેન્ડસ (૫) મરાઠી જેન્ડસ (૬)વેસ્ટર્ન જેન્ડસ | ૮ | આધ્યાત્મિક ડ્રેસ | (૧૫) સ્વામીનારાયણ સાધુ (૧૬) જૈન મહારાજ (૧૭) ચર્ચના પાઠશી (૧૮) વિચરતા બાવા / કઠિર |
| ૪ | ટ્રેડીશનલ વર-વધુ | (૭) વરરાશ | ૯ | ધોરણ ૦૧ થી ૦૫ | (૧૯) દેવતા પાત્રો |
| ૫ | મોડર્ન વર-વધુ | (૮) વરરાશ | | | |

નોંધ :-(૧)સ્પર્ધામાં ૧૦ નાં સ્ટુડન્ટ્સને ભાગ લેવાની છૂટ રહેશે.(૨)વર્ગ સુશોભન પ્રથા બંધ છે.(૩)એક વ્યક્તિ બે થી વધુ ઉવેદનમાં ભાગ લઈ શકશે નહીં.(૪)ઉપરોક્ત ૧૮ પેટા સ્પર્ધામાં દરેકને ૧ થી ૩ નંબર આપવાની પ્રથા રહેશે.(૫)ભાગ ન લેનાર વિદ્યાર્થીઓ (A)ટ્રેડીશનલ, મોડર્ન કે વિવિધતા સભર ડ્રેસમાં આવશે. (B)પરંતુ સ્કૂલ-કોલેજ કે હોસ્ટેલ યુનિકોર્મમાં આવશે નહીં.(C)તેમજ તેઓ વિવિધ કેપ અને હેટ પણ પહેરશે.(D)અથવા વિવિધ પાઠશી અને સાફ પત્ર બાંધશે.(E)તેઓ વિવિધ પ્રકારનાં પશુ-પક્ષી તેમજ હોરર મહોરા પહેરી શકશે.(F)પરંતુ માનવીનાં મહોરા પહેરી શકશે નહીં.

૨૧૧ - ૩૧મ ડિલ્લ મીડ-સંગીત-નૃત્ય ઈવેન્ટ્સ ગ્રુપ

| ક્રમ | કૃતિ પ્રકાર | સોન કલાકાર સંખ્યા | | ડાન્સ કલાકાર સંખ્યા | | ક્રમ | કૃતિ પ્રકાર | સોન કલાકાર સંખ્યા | | ડાન્સ કલાકાર સંખ્યા | |
|------|---------------------------------|-------------------|--------|---------------------|------------|------|--------------------------------|-------------------|--------|---------------------|------------|
| | | સોલો | ગ્રુપ | સોલો | ગ્રુપ | | | સોલો | ગ્રુપ | સોલો | ગ્રુપ |
| ૧ | લિન્ડો કોલમ - ઓરિજિનલ જુનૂ સાંગ | ૧ | ૪ થી ૬ | ૧+૧ | ૧૨ થી ૧૪+૨ | ૪ | ગુજરાતી કોલમ એલ & ન્યુ સાંગ | ૧ | ૪ થી ૬ | ૧+૧ | ૧૨ થી ૧૪+૨ |
| ૨ | લિન્ડો કોલમ - રીમિક્સ જુનૂ સાંગ | ૧ | ૪ થી ૬ | ૧+૧ | ૧૨ થી ૧૪+૨ | ૫ | ઈન્ડિયા કોલમ સાંગ & આલ્બમ સાંગ | ૧ | ૪ થી ૬ | ૧+૧ | ૧૨ થી ૧૪+૨ |
| ૩ | લિન્ડો કોલમ - ન્યુ લેટસ & સાંગ | ૧ | ૪ થી ૬ | ૧+૧ | ૧૨ થી ૧૪+૨ | | | | | | |

નોંધ :- (૧) ઉપરોક્ત પાંચ પ્રકારના સોલો અને ગ્રુપ એમ બંનેમાં ૧-૨-૩ નંબર આપવામાં આવશે. (૨) સીંગર પણ કલાકાર ગણાશે. તેમને પણ વિજેતાનુ સર્ટીફિકેટ મળશે-પુરસ્કાર પણ મળશે. (૩) તે જ પ્રમાણે બંને ડાન્સમાં પણ ૧-૨-૩ નંબર આપવામાં આવશે. (૪) કોઈપણ વ્યક્તિ બે થી વધુ કૃતિમાં ભાગ લઈ શકશે નહીં. (૫) પોતાના વિભાગ સીવાય અન્ય વિભાગમાં ભાગ લઈ શકશે નહીં. (૬) સ્ટાફ સીંગર બની શકશે નહીં - અન્ય વિભાગના સ્ટુડન્ટ પણ સીંગર બની શકશે નહીં. (૭) સંકુલનાં મ્યુઝિક સ્ટાફ સંગીત વગાડશે ટ્રેક કે ડેસેટ ઉપર ગીત-સંગીત વાગશે નહીં-નૃત્ય થશે નહીં-સંકુલના ઈન્સ્ટ્રુમેન્ટ્સ સંગીત જ માન્ય ગણાશે. (૮) આલ્બમ ગીત માન્ય રહેશે નહીં-આલ્બમ કૃતિ રૂઢ થશે. (૯) ડાન્સના કલાકાર પોતાની મનપસંદ એક્શન કરી શકશે-ફિલ્મમાં હોય તે જરૂરી નથી. (૧૦) ડાન્સના ડ્રેસ અને એક્શન ટ્રેડિશનલ-મોડર્ન & વેસ્ટર્ન સ્ટાઇલ માન્ય ગણાશે પરંતુ ભારતીય સાંસ્કૃતિક પરંપરા જળવાવી જોઈએ. (૧૧) આ સ્પર્ધા સાંસ્કૃતિક સ્પર્ધા ગણાશે નહીં - પરંતુ મનોરંજન સ્પર્ધા ગણાશે. (૧૨) એટલે કે મનોરંજન કાર્યક્રમ નહીં-સ્પર્ધાના નીતી-નિયમોનું પાલન જરૂરી રહેશે. (૧૩) પાછલા ડાન્સ માન્ય ગણાશે તેમજ તલવાર કે અન્ય હથિયાર કે અન્ય ઈન્સ્ટ્રુમેન્ટ સાથેનો ફિલ્મી ડાન્સ પણ માન્ય ગણાશે.

૨૧૨ - ઈન્ડીપેન્ડન્સ કે કાર્યક્રમ વ્યવસ્થા

(૧) ઈન્ડીપેન્ડન્સ-૩માં ધ્વજ વંદન ત્યારબાદ એક સુર એક તાલ ગીત જે ધો-૮ થી ૧૨ ની વિદ્યાર્થીનીઓ રજૂ કરશે (૨) એક સુર એક તાલમાં ત્રણ ગીત રહેશે. ગીત કેસેટથી ગવાશે. (૩) એક સુર એક તાલની પ્રેક્ટીસ ઈન્ડીપેન્ડન્સ-૩ પહેલાના એક વિક રહેશે. (૪) ધ્વજવંદન વખતે NSS, NCC, સલામી આપશે. (૫) ઈન્ડીપેન્ડન્સ-૩ વખતે માર્ચ પાસ્ટ રહેશે નહિ. (૬) એક સુર એક તાલની બહેનોને પ્રેક્ટીસ વખતે ત્રણ ગીતની નકલ આપવામાં આવશે પ્રેક્ટીસ જે તે વિભાગ અને PT ટીચર કરાવશે.

૨૧૩ - રિપરિલ્સ કે ક્વાયલ પ્રેક્ટીસ વ્યવસ્થા

★ ક્વાયલ ફાઇલણી :- (૧) ધો. ૧ થી ૫ (ગુ. મી. અને ઈ. મી.) - સ્કાફ (૨) ધો. ૬ થી ૮ (ગુ. મી.) - ડબ્લેસ (૩) માધ્યમિક ધો. ૯ - વાંસ (૪) ધો. ૬ થી ૧૧ (ઈ. મી.) - રીંગ (૫) ધો. ૧૧ અને ૧૨ (ગુ. મી.) - વોન્ડ (૬) એપ્લાઈડ, બેઝિક સાયંસ કોલેજ - મગદળ (૭) આર્ટ્સ, કોમર્સ, બી. બી. એ. કોલેજ - ધ્વજ. (૮) ઈન્ફોટેક, ફાર્મસી M.A., M.Com., M.Sc., M.Sc(IT), MCA, MBA, I.M.B.A.B.Ed, કોલેજ - લેઝીમ ★ (૧) યોગાસન ધો. ૮ થી ૧૦ (૨) જિમનાસ્ટીક ધો. ૬ થી ૧૨ અને કોલેજ★ (૧) NCC માર્ચ પાસ્ટ અને ધ્વજ સલામી. (૨) ક્વાયલની ટ્રેનીંગ અને પ્રેક્ટીસ ત્રીજા ક્વાટરમાં એક વિક રહેશે. (૩) ક્વાયલની પ્રેક્ટીસ વખતે NCC માર્ચ પાસ્ટ - ધ્વજ સલામીની પ્રેક્ટીસ કરશે તેઓને તમામ ક્વાયલમાંથી મુક્તિ રહેશે. (૪) ક્વાયલ વખતે ધો. ૧૦, ૧૨, સાયંસ, ફાર્મસીનાં પ્રેક્ટીકલ તાસમાં જે સ્ટાફ રોકાયેલો હશે તે સિવાયનો તમામ સ્ટાફ ગાઉન ઉપર હાજર રહેશે. (૫) શૈક્ષણિક કાર્યને ખલેલ પહોંચે નહી તે રીતે સ્ટાફ અને સ્ટુડન્ટ્સ ક્વાયલની તૈયારી કરશે અને કરાવશે. (૬) એન્ટી, એકઝીટ અને દાવ જોમદાર હોવા જોઈએ, બેલાડીમાં ઘનગનાટ હોવો જોઈએ અને જોનારમાં જુસ્સો આવી જાય તેવી રજૂઆત હોવી જોઈએ. (૭) ફંકશન પૂર્વની તૈયારી અને ફંકશનમાં રજૂઆતની જવાબદારી માત્ર PT ટીચરની રહેશે નહીં બલકે તમામ વર્ગ શિક્ષકની પણ તેટલી જ રહેશે. (૮) તમામ PT ટીચર ઓફિસર - ડ્રમ વગેરેમાં કાર્યરત રહેશે. તેઓ ઓફિસર અને ડ્રમથી સમગ્ર ગાઉનને ગજવશે અને પલકારામાં ક્વાયલ બદલાય જાય તેવી પ્રેક્ટીસ કરાવશે. (૯) 26મી જાન્યુઆરી ક્વાયલ પ્રેક્ટીસ સંકુલ સ્ટુડન્ટ્સ બેન્ડ ગ્રુપ દ્વારા કરાવવાની રહેશે. (૧૦) NSSની પ્રથમ વર્ષની કોલેજની સ્ટુડન્ટ્સને જ નિયમિત પ્રવૃત્તિની હાજરીને ધ્યાને લઈને બેન્ડ ગ્રુપમાં સામેલ કરવામાં આવશે એ સીવાય નહીં. (૧૧) જે તે વિભાગના સ્ટુડન્ટ્સને ક્વાયલ પ્રેક્ટીસમાં લાવવા, લઈ જવા અને હરોળમાં ગોઠવવાની સંપૂર્ણ જવાબદારી જે તે વિભાગના પિન્સીપાલ તેમજ સ્ટાફની રહેશે. (૧૨) ચાલુ ક્વાયલ પ્રેક્ટીસ દરમ્યાન જે તે વિભાગનો સ્ટાફ બંને બાજુએ અને પાછળના ભાગે ઉભા રહેશે અને ભૂલો કરતા સ્ટુડન્ટોને માર્ગદર્શન આપશે.

૨૧૪ - વિભાગીય લેબોરેટરી

| ક્રમ | વિગત | ક્રમ | વિગત | ક્રમ | વિગત | ક્રમ | વિગત |
|------|----------------------------------|------|---|------|---|------|--|
| ૧ | Comp. લેબ-૧ Primary (EM-GM) | ૧૫ | Comp. લેબ-૧૫ Infotech. BBA. B. Ed. B.A. | ૨૯ | સાયંસ કોલેજ બાયોટેકનોલોજી લેબ ૧, ૨, ૩ | ૪૩ | ફાર્મસી કોલેજ A.P.H.E. લેબ |
| ૨ | Comp. લેબ-૨ Tution Class Only | ૧૬ | Comp. લેબ-૧૬ Pharmacy | ૩૦ | M.Sc. કોલેજ લેબ (Micro/BT) | ૪૪ | ફાર્મસી કોલેજ મેડીસીનલ કેમેસ્ટ્રી લેબ |
| ૩ | Comp. લેબ-૩ Tution Class Only | ૧૭ | Comp. લેબ-૧૭ E-Lib..Lang. Lab (MCA) | ૩૧ | બેઝીક સાયંસ કોલેજ કેમેસ્ટ્રી લેબ મેઈન-૧ | ૪૫ | ફાર્મસી કોલેજ Bio.Chem. લેબ |
| ૪ | Comp. લેબ-૪ Middle-Sec. (EM-GM) | ૧૮ | Comp. લેબ-૧૮ MCA | ૩૨ | બેઝીક સાયંસ કોલેજ ફીઝિકલ કેમેસ્ટ્રી લેબ-૧ | ૪૬ | ફાર્મસી કોલેજ Eng. Drawing લેબ |
| ૫ | Comp. લેબ-૫ Middle-Sec. (EM-GM) | ૧૯ | Comp. લેબ-૧૯ MCA | ૩૩ | બેઝીક સાયંસ કોલેજ ગુલોજ/બોટની લેબ-૧, ૨ | ૪૭ | ફાર્મસી કોલેજ Micro/BT લેબ |
| ૬ | Comp. લેબ-૬ (EM)HS, (GM)HS | ૨૦ | ઈ લર્નિંગ લેબ-૧ EM-GSEB/મ. હા. પ્ર. | ૩૪ | બેઝીક સાયંસ કોલેજ ફીઝીક્સ લેબ-૧, ૨ | ૪૮ | ફાર્મસી કોલેજ ફાર્માકોગ્નોસી લેબ |
| ૭ | Comp. લેબ-૭ (EM)HS, (GM)HS | ૨૧ | ઈ લર્નિંગ લેબ-૨ EM-ICSE/ખાવબંધર | ૩૫ | આર્ટ્સ-PTC-M.Ed સાયકોલોજી લેબ. | ૪૯ | ફાર્મસી કોલેજ Pharmaceutics-II લેબ |
| ૮ | Comp. લેબ-૮ B.Sc., M.Sc. College | ૨૨ | ઈ લર્નિંગ લેબ-૩ માધ્યમિક/કોમ. સાયંસ | ૩૬ | PTC કોલેજ વિજ્ઞાન/ટી. એલ. એમ. લેબ | ૫૦ | ફાર્મસી કોલેજ Pharm. Analysis લેબ |
| ૯ | Comp. લેબ-૯ MBA, MAM | ૨૩ | સ્કુલ કેમી લેબ-૧, ૨ | ૩૭ | લિંગવેજ લેબ-૧ | ૫૧ | ફાર્મસી કોલેજ ઈન્સ્ટ્રુમેન્ટ ડ્રમ ૧, ૨ |
| ૧૦ | Comp. લેબ-૧૦ MBA, MAM | ૨૪ | ઉચ્ચતર માધ્યમિક કેમેસ્ટ્રી લેબ. ૧, ૨ | ૩૮ | સ્પોર્ટ્સ ડ્રમ | ૫૨ | ફાર્મસી કોલેજ એનિમલ હાઉસ |
| ૧૧ | Comp. લેબ-૧૧ Infotech College | ૨૫ | ઉચ્ચતર માધ્યમિક કેમીસ્ટ્રી લેબ. ૧, ૨ | ૩૯ | મ્યુઝીક ડ્રમ | ૫૩ | ફાર્મસી કોલેજ બેલેન્સ ડ્રમ ૧, ૨ |
| ૧૨ | Comp. લેબ-૧૨ Infotech College | ૨૬ | ઉચ્ચતર માધ્યમિક બાયોલોજી લેબ. ૧, ૨ | ૪૦ | ફાર્મસી કોલેજ ફાર્માકોલોજી લેબ | ૫૪ | ફાર્મસી કોલેજ મ્યુઝીયમ |
| ૧૩ | Comp. લેબ-૧૩ Infotech BBA | ૨૭ | સાયંસ કોલેજ માઈક્રોબાયોલોજી ૧, ૨, ૩ | ૪૧ | ફાર્મસી કોલેજ Ind. Pharm લેબ | ૫૫ | ફાર્મસી કોલેજ જનરલ સ્ટોર |
| ૧૪ | Comp. લેબ-૧૪ Infotech BBA | ૨૮ | સાયંસ કોલેજ બાયોટેકનોલોજી ૧, ૨, ૩ | ૪૨ | ફાર્મસી કોલેજ Pharmaceutics-I લેબ | ૫૬ | M. Pharm. Pharmaceutics લેબ |
| | | | | | | ૫૭ | M. Pharm. Quality Assurance લેબ |

૨૧૫ - સ્કુલ સ્થાપના બર્ષ ૧૯૯૯-૨૦૦૦ - પ્રથમ ભેગ

| ક્રમ | ક્ર. બા. નંબર | લેસ | વિદ્યાર્થીનીનું નામ | ક્રમ | ક્ર. બા. નંબર | લેસ | વિદ્યાર્થીનીનું નામ | ક્રમ | ક્ર. બા. નંબર | લેસ | વિદ્યાર્થીનીનું નામ |
|------|---------------|-----|----------------------|------|---------------|-----|----------------------|------|---------------|-----|---------------------|
| ૧ | ૧ | ૧ | કાનગીરી ઉર્વી વી. | ૨૦ | ૨૦ | ૧ | કિરપરા ભૂવિયા પી. | ૩૯ | ૩૯ | ૧ | ધાનાણી હેમલ એન. |
| ૨ | ૨ | ૨ | ધાનાણી કોમલ એમ. | ૨૧ | ૨૧ | ૧ | રાહોડ અંકિતા જી. | ૪૦ | ૪૦ | ૧ | નસીત પાખલ આર. |
| ૩ | ૩ | ૩ | પંડ્યા કોસમ એન. | ૨૨ | ૨૨ | ૨ | લોલરિયા વિધિ કે. | ૪૧ | ૪૧ | ૨ | મહેતા જલ્પા ચી. |
| ૪ | ૪ | ૪ | ખુટ વિધ્યા એમ. | ૨૩ | ૨૩ | ૩ | વાળા માધુરી એમ. | ૪૨ | ૪૨ | ૪ | ખુટ રુચિતા એમ. |
| ૫ | ૫ | ૫ | રાહડીયા પાખલ બી. | ૨૪ | ૨૪ | ૩ | શ્રીમાત્કર ચંતા પી. | ૪૩ | ૪૩ | ૪ | ધાનાણી સુમિત્રા એમ. |
| ૬ | ૬ | ૬ | ભોલર દિપાલી બી. | ૨૫ | ૨૫ | ૧ | મોડા રાજેશ્વરી બી. | ૪૪ | ૪૪ | ૪ | સાવલીયા મનિષા કે. |
| ૭ | ૭ | ૪ | સુહાગીયા મીરા બી. | ૨૬ | ૨૬ | ૧ | મકવાણા રીત્કલ પી. | ૪૫ | ૪૫ | ૪ | કશીરીયા અનની એચ. |
| ૮ | ૮ | ૪ | માગરોળીયા ભુષિકા ડી. | ૨૭ | ૨૭ | ૩ | ડોબરીયા કોમલ ડી. | ૪૬ | ૪૬ | ૪ | કાકર વિરલ ડી. |
| ૯ | ૯ | ૪ | તખાવીયા મીરા એન. | ૨૮ | ૨૮ | ૪ | કાપડી કિરલ ડી. | ૪૭ | ૪૭ | ૪ | મકવાણા પાનુરી જી. |
| ૧૦ | ૧૦ | ૧ | નાકરાણી રીત્કલ ડી. | ૨૯ | ૨૯ | ૧ | લલાસીયા મોના એમ. | ૪૮ | ૪૮ | ૪ | મકવાણા રાધિકા પી. |
| ૧૧ | ૧૧ | ૩ | માગરોળીયા ભુષિકા ડી. | ૩૦ | ૩૦ | ૧ | પટેલ વિનાયી કે. | ૪૯ | ૪૯ | ૪ | ચોહાણ હંમલી પી. |
| ૧૨ | ૧૨ | ૧ | દેવાણી વંદના ડી. | ૩૧ | ૩૧ | ૨ | બાલવોલિયા કિન્ના જી. | ૫૦ | ૫૦ | ૧ | દેસાઈ આરતી એન. |
| ૧૩ | ૧૩ | ૧ | વેકરિયા હંમલી એચ. | ૩૨ | ૩૨ | ૩ | વ્યાસ રીત્કલ ડી. | ૫૧ | ૫૧ | ૧ | દેસાઈ દીપલ પી. |
| ૧૪ | ૧૪ | ૪ | કોટડીયા ભવની જે. | ૩૩ | ૩૩ | ૩ | લહેરી મીતા કે. | ૫૨ | ૫૨ | ૪ | કુમ્પર શ્રેયા જે. |
| ૧૫ | ૧૫ | ૪ | માગરોળિયા વૈભાવી ડી. | ૩૪ | ૩૪ | ૪ | સાવલીયા દિપાલી ડી. | ૫૩ | ૫૩ | ૧ | કાકર નિલમ વા. વા. |
| ૧૬ | ૧૬ | ૪ | દેવાણી કોમલ જી. | ૩૫ | ૩૫ | ૪ | ભાડે એનકા જે. | ૫૪ | ૫૪ | ૨ | નાકરાણી આશા ડી. |
| ૧૭ | ૧૭ | ૪ | સોલકી વૈભાવી એલ. | ૩૬ | ૩૬ | ૪ | ગોકરિયા આતી પુ. | ૫૫ | ૫૫ | ૧ | કાકર પુષ્પ એન. |
| ૧૮ | ૧૮ | ૧ | ભુટ્ટા અંકિતા એ. | ૩૭ | ૩૭ | ૨ | ભરડવા મીરા કે. | ૫૬ | ૫૬ | ૧ | કાકર આનદી ટી. |
| ૧૯ | ૧૯ | ૧ | બાલકા કિન્ના કે. | ૩૮ | ૩૮ | ૩ | પેથાણી કાજલ એ. | ૫૭ | ૫૭ | ૧ | રાખાણી માધવી એમ. |

૨૧૬ - ઐરોગિક્સ ગરબા નામ ફાઇલણી

| ઓર્ગેનિક્સ ગરબા | | | આકસ્મિક ગરબા | | |
|-----------------|------|------------------|--------------|------|------------------|
| ક્રમ | કલાસ | અલ્ટરનેટ/ ચેપરેટ | ક્રમ | કલાસ | અલ્ટરનેટ/ ચેપરેટ |
| | | | | | |

નોંધ :- કોરોનાનાં કારણે સરકાર કાર્ય થયેલ નથી.

૨૧૭ - રૂઢી ઢૂર (લઢક ઢેન ઘર)

| ક્રમ | વિભાગ | ૧૧-૧૨ | ૧૨-૧૩ | ૧૩-૧૪ | ૧૪-૧૫ | ૧૫-૧૬ | ૧૬-૧૭ | ૧૭-૧૮ | ૧૮-૧૯ | ૧૯-૨૦ | ૨૦-૨૧ | કુલ |
|---------------|----------------|-------|-------|-------|-------|-------|-------|-------|-------|-------|-------|-----|
| ૧ | આર્ટ્સ કોલેજ | ૦૧ | ૦૨ | ૦૧ | ૦૧ | ૦૧ | ૦૧ | ૦૧ | ૦૧ | ૦૧ | -- | ૦૧૦ |
| ૨ | કોમર્સ કોલેજ | ૦૪ | ૦૩ | ૦૩ | ૦૩ | ૦૩ | ૦૩ | ૦૩ | ૦૩ | ૦૩ | -- | ૦૨૭ |
| ૩ | ઓલાઈડ સાયંસ | ૦૪ | ૦૩ | ૦૩ | ૦૩ | ૦૩ | ૦૩ | ૦૩ | ૦૩ | ૦૩ | -- | ૦૨૮ |
| ૪ | બેઝીક સાયંસ | -- | -- | -- | -- | ૦૧ | ૦૨ | ૦૨ | ૦૩ | ૦૪ | -- | ૦૧૨ |
| ૫ | ઈન્ફોટેક કોલેજ | ૦૫ | ૦૬ | ૦૫ | ૦૩ | ૦૩ | ૦૨ | ૦૨ | ૦૨ | ૦૩ | -- | ૦૩૧ |
| ૬ | BBA કોલેજ | ૦૫ | ૦૩ | ૦૪ | ૦૪ | ૦૪ | ૦૩ | ૦૫ | ૦૪ | ૦૩ | -- | ૦૩૫ |
| ૭ | M.A. કોલેજ | -- | -- | -- | -- | -- | ૦૧ | ૦૧ | ૦૧ | ૦૨ | -- | ૦૦૫ |
| ૮ | M.Com. કોલેજ | -- | -- | -- | -- | -- | ૦૧ | ૦૧ | ૦૧ | ૦૨ | -- | ૦૦૫ |
| ૯ | M.Sc. કોલેજ | -- | -- | -- | ૦૨ | ૦૧ | ૦૨ | ૦૧ | ૦૨ | ૦૪ | -- | ૦૧૨ |
| કુલ :- | | | | | | | | | | | | ૨૪ |

૨૧૮ - NAAC - અકેડીમીક પ્રગતિ & પ્રોસેસ

| ક્રમ | કોલેજનું નામ | NAAC ગ્રેડ | NAAC CGPA | ઈસ્ટુ લારીબ | મુદત | એકસપાસરી લારીબ | રીમાર્ક્સ / રીવ્યુ |
|------|---|------------|-----------|-------------|--------|----------------|--------------------|
| ૧ | શ્રી એમ. જે. ગજેરા B.Ed. મહિલા કોલેજ | B++ | -- | 28/2/05 | ૫ વર્ષ | 28/2/10 | OCI અંડર પ્રોસેસ |
| ૨ | શ્રી કે. પી. ધોળકીયા ઈન્ફોટેક મહિલા કોલેજ | C | 1.80 | 16/8/18 | ૫ વર્ષ | 15/8/23 | Continue |
| ૩ | શ્રી એચ. આર. મહેતા M.Ed. મહિલા કોલેજ | B | 2.35 | 27/9/10 | ૫ વર્ષ | 27/9/15 | -- |
| ૪ | શ્રીમતી ડી.એચ. કાબરીયા આર્ટ્સ અને આર. કે. વઘાસીયા કોમર્સ અને યુ. બી. ભાગત સાયંસ મહિલા કોલેજ | C | 1.61 | 03/7/18 | ૫ વર્ષ | 02/7/23 | Continue |
| ૫ | શ્રીમતી સી. વી. ગજેરા કોમર્સ મહિલા કોલેજ | B | 2.45 | 02/12/16 | ૫ વર્ષ | 02/12/21 | અંડર પ્રીપેરેશન |
| ૬ | શ્રી લેઉવા પટેલ ટ્રસ્ટ BBA મહિલા કોલેજ | C | 1.79 | 02/11/18 | ૫ વર્ષ | 01/11/23 | Continue |
| ૭ | શ્રી એમ. એલ. કાકડીયા એમ.સી.એ. મહિલા કોલેજ | -- | -- | -- | -- | -- | અંડર પ્રીપેરેશન |
| ૮ | શ્રીમતી શાતાબેન હરિભાઈ ગજેરા MBA મહિલા કોલેજ | -- | -- | -- | -- | -- | અંડર પ્રીપેરેશન |
| ૯ | શ્રી લેઉવા પટેલ ટ્રસ્ટ ઈન્ફોટેક MBA મહિલા કોલેજ | -- | -- | -- | -- | -- | અંડર પ્રીપેરેશન |

૨૧૯ - NAAC - માર્કિંગ સ્કીમ

| ક્રમ | માપદંડનાં ઈ-પોઈન્ટ | ઈ-પોઈન્ટનાં પ્રશ્નો | પ્રશ્નોનાં માર્ક્સ | માર્ક્સ | ક્રમ | માપદંડનાં ઈ-પોઈન્ટ | ઈ-પોઈન્ટનાં પ્રશ્નો | પ્રશ્નોનાં માર્ક્સ | માર્ક્સ |
|---|---|---------------------|--------------------|---------|---|--|---------------------|--------------------|---------|
| (૧) સહાયકલક્ષી પાસાઓ (૧૦૦ માર્ક્સ) | | | | | (૨) માળખાકીય અને અભ્યાસ સંસાધનો (૧૦૦ માર્ક્સ) | | | | |
| ૧.૧ | અભ્યાસક્રમની યોજના અને અમલીકરણ | ૩ | ૧૦,૦૫,૦૫ | ૨૦ | ૪.૧ | ભૌતિક સુવિધાઓ | ૪ | ૦૫,૦૫,૧૦,૧૦ | ૩૦ |
| ૧.૨ | શૈક્ષણિક સ્થિતિસ્થાપકતા | ૩ | ૧૦,૧૦,૧૦ | ૩૦ | ૪.૨ | ગ્રંથાલય અને અધ્યયન સંસાધનો | ૬ | ૫,૨,૩,૫,૧,૪ | ૨૦ |
| ૧.૩ | અભ્યાસક્રમ સંવર્ધન | ૩ | ૧૦,૧૫,૦૫ | ૩૦ | ૪.૩ | માહિતિ સંચાર માધ્યમ | ૪ | ૧૦,૧૦,૦૮,૦૧ | ૩૦ |
| ૧.૪ | પ્રતિભાવ પદ્ધતિ | ૨ | ૧૦,૧૦ | ૨૦ | ૪.૪ | કેમ્પસ ઈન્ફ્રાસ્ટ્રક્ચરની જાળવણી | ૨ | ૧૦,૧૦ | ૨૦ |
| (૨) અભ્યાસ, અભ્યાસ અને મૂલ્યાંકન (૩૫૦ માર્ક્સ) | | | | | (૫) વિદ્યાર્થીઓને સહાય અને પ્રગતિ (૧૩૦ માર્ક્સ) | | | | |
| ૨.૧ | પ્રવેશ પ્રક્રિયા અને વિદ્યાર્થીઓની માહિતિ | ૩ | ૧૦,૧૦,૧૦ | ૩૦ | ૫.૧ | વિદ્યાર્થીઓને સહાય | ૬ | ૧૨,૧૨,૧૦,૧૦ | ૫૦ |
| ૨.૨ | વિદ્યાર્થી વિવિધતા વ્યવસ્થા | ૩ | ૩૦,૧૦,૧૦ | ૫૦ | ૫.૨ | વિદ્યાર્થીઓની પ્રગતિ | ૩ | ૨૦,૨૦,૦૫ | ૪૫ |
| ૨.૩ | અધ્યાપન, અધ્યયન પ્રક્રિયા | ૪ | ૨૦,૧૦,૧૦,૧૦ | ૫૦ | ૫.૩ | વિદ્યાર્થીઓની સહભાગીતા અને પ્રવૃત્તિઓ | ૩ | ૧૫,૦૫,૦૫ | ૨૫ |
| ૨.૪ | અધ્યાપકોની ગુણવત્તા | ૫ | ૧૫,૨૦,૧૦,૧૦ | ૬૦ | ૫.૪ | ભૂતપૂર્વ વિદ્યાર્થીઓનું જોડાણ | ૩ | ૦૪,૦૪,૦૨ | ૧૦ |
| ૨.૫ | મૂલ્યાંકન પ્રક્રિયા અને સુધારાઓ | ૪ | ૧૫,૧૫,૧૦,૧૦ | ૫૦ | (૬) સાચા વ્યવસ્થા, વહીવટ અને નેતૃત્વ (૧૦૦ માર્ક્સ) | | | | |
| ૨.૬ | વિદ્યાર્થીઓનું પ્રદર્શન અને શિક્ષણ પરિણામ | ૩ | ૧૦,૧૦,૨૦ | ૪૦ | ૬.૧ | સંસ્થાકીય દર્શન અને નેતૃત્વ | ૨ | ૦૫,૦૫ | ૧૦ |
| ૨.૭ | વિદ્યાર્થીઓ સંતોષ તપાસણી | ૧ | ૫૦ | ૫૦ | ૬.૨ | વિકાસની વ્યૂહરચના અને ગોઠવણી | ૪ | ૦૨,૦૨,૦૪,૦૨ | ૧૦ |
| (૩) સંચોદન, સહાય અને વિસ્તરણ (૧૨૦ માર્ક્સ) | | | | | (૭) નીવિત્ત પ્રણાલિ (૧૦૦ માર્ક્સ) | | | | |
| ૩.૧ | સંશોધનો, સ્ત્રોત અને ગતિશીલતા | ૩ | ૦૩,૦૩,૦૪ | ૧૦ | ૭.૧ | સંસ્થાકીય મૂલ્યો અને સામાજિક જવાબદારીઓ | ૫ | ૧૦,૧૦,૧૦,૧૦ | ૫૦ |
| ૩.૨ | નવીનતા ઈકો-સિસ્ટમ | ૨ | ૦૫,૦૫ | ૧૦ | ૭.૨ | ગ્રોહ પ્રયાસો/પરંપરાઓ | ૧ | ૩૦ | ૩૦ |
| ૩.૩ | સંશોધન પ્રકાશન અને પુસ્તકાર | ૫ | ૦૧,૦૧,૦૧,૦૧ | ૨૦ | ૭.૩ | સંસ્થાકીય અલગતા | ૧ | ૨૦ | ૨૦ |
| ૩.૪ | વિસ્તરણ પ્રવૃત્તિઓ | ૪ | ૨૦,૦૫,૧૫,૨૦ | ૬૦ | કુલ :- | | | | |
| ૩.૫ | જોડાણ સંબંધો | ૨ | ૧૦,૧૦ | ૨૦ | | | ૧૦૭ | ૧૦૦૦ | |

નોંધ:- (૧) એસેસમેન્ટ અને રી-એસેસમેન્ટ બંને માટે એક જ માર્કિંગ સ્કીમ છે. (૨) રી-એસેસમેન્ટ માટે આગળનાં એસેસમેન્ટની શરતનું પાલન જરૂરી છે. (૩) આ માર્કિંગ સ્કીમ બધી કોલેજો માટે છે.

૨૨૦ - કુલ ઈ-ઓર્ડીનેટર વ્યવસ્થા ૨૦૨૧-૨૨

| ક્રમ | ઈ-ઓર્ડીનેટર | સ્કુલ | ટયુશન |
|------|----------------------------|---|-------|
| ૧ | જોબીનસર જોસેફ (૧૫-૯૯૭) | મોર્નિંગ શિક્ટ સ્કુલ (સવારે ૦૬:૩૦ થી ૧૨:૪૫) I TO 10 ICSE વર્ગ - ૧૦, સંખ્યા ૩૯૦ I TO 10 GSEB વર્ગ - ૧૫, સંખ્યા ૬૦૭ (કુલ વર્ગ-૨૫, સંખ્યા ૯૯૭) | --- |
| ૨ | ત્રિવેદી ભરતભાઈ (૨૦-૯૯૦) | આફ્ટરનુન શિક્ટ સ્કુલ (બપોરે ૧૨:૪૦ થી ૦૭:૦૦) GM I TO 8 વર્ગ - ૨૦, સંખ્યા ૮૮૦ | --- |
| ૩ | ધાનાણી હિમાનીબેન (૧૮-૧૦૪૦) | મોર્નિંગ શિક્ટ સ્કુલ (સવારે ૦૬:૩૦ થી ૧૨:૪૫) GM 9 TO 10 વર્ગ - ૧૮, સંખ્યા ૧૦૪૦ | --- |
| ૪ | દેવ યજ્ઞેશભાઈ (૩૧-૧૫૬૦) | આફ્ટરનુન શિક્ટ સ્કુલ (બપોરે ૧૨:૪૦ થી ૦૭:૦૦) EM - ૧૧ - ૧૨ Sci.Com. વર્ગ - ૦૮, સંખ્યા ૩૨૨ GM ૧૧-૧૨ Arts, Com., Sci વર્ગ - ૨૩, સંખ્યા ૧૨૩૮ (કુલ વર્ગ-૩૧, સંખ્યા ૧૫૬૦) | --- |

૨૨૧ - કોલેજ ઈ-ઓર્ડીનેટર વ્યવસ્થા ૨૦૨૧-૨૨

| ક્રમ | ઈ-ઓર્ડીનેટર | કોલેજ | ટયુશન |
|------|---------------------------|---|-------|
| ૧ | ગજેરા સોનલબેન (૨૮-૧૩૦૯) | મોર્નિંગ શિક્ટ કોલેજ (સવારે ૦૬:૩૦ થી ૧૨:૪૦) BCA, B.Sc.(App.-Basic) વર્ગ - ૨૨, સંખ્યા ૧૧૩૦ MCA, B.Ed., M.Sc વર્ગ - ૦૬, સંખ્યા ૧૭૯ કુલ વર્ગ-૨૮, સંખ્યા ૧૩૦૯ | --- |
| ૨ | વડાલિયા તૃપાબેન (૩૧-૧૬૨૦) | આફ્ટરનુન શિક્ટ કોલેજ (બપોરે ૧૨:૪૦ થી ૦૭:૦૦) BA, EM GMB.Com., BBA વર્ગ - ૨૪, સંખ્યા ૧૩૬૩ i-MBA, MBA, ફામસી વર્ગ - ૦૭, સંખ્યા ૨૫૭ કુલ વર્ગ-૩૧, સંખ્યા ૧૬૨૦ | --- |
| ૩ | પંડયા આશિષભાઈ (૦૩-૫૨૯) | મોર્નિંગ શિક્ટ કોલેજ (સવારે ૦૬:૩૦ થી ૧૨:૪૦) M.Com. College વર્ગ - ૨, સંખ્યા ૬૧ આફ્ટરનુન શિક્ટ કોલેજ (બપોરે ૧૨:૪૫ થી ૦૭:૦૦) MA College વર્ગ - ૦૧, સંખ્યા ૦૭ કુલ વર્ગ-૦૩, સંખ્યા ૬૮ | --- |

૨૨૨ - સંકુલ સ્પર્ધા - ગૃપ વ્યવસ્થા

| ક્રમ | વિભાગ | ગૃપ - ૧ | ગૃપ - ૨ | ક્રમ | વિભાગ | ગૃપ - ૧ | ગૃપ - ૨ |
|------|-------------------|----------------------|-----------------------|------|-----------------|-------------------|----------------------------|
| ૧ | પ્રાથમિક ગુ.મી. | ધો. ૧ થી ૫ | — | ૮ | મેઈન કોલેજ-૧ | કોમર્સ કોલેજ | BBA-આર્ટ્સ કોલેજ |
| ૨ | ઉ.પ્રાથમિક ગુ.મી. | ધો. ૬-૭ જુનિયર | ધો. ૮ સીનિયર | ૯ | મેઈન કોલેજ-૨ | એલાઈડ સાયંસ કોલેજ | બેઝીક સાયંસ-ઈન્ફોટેક કોલેજ |
| ૩ | માધ્યમિક ગુ.મી. | BNV ધો. ૯-૧૦ | LPT ધો. ૯-૧૦ | ૧૦ | પ્રોફેશનલ કોલેજ | SU | GIU |
| ૪ | ઉ.માધ્યમિક ગુ.મી. | BNV-ABP સાયંસ | ABP આર્ટ્સ - કોમર્સ | | | B.Ed.,M.Ed.,PTC, | MBA, |
| ૫ | EM પ્રિ-પાયમરી | LKG-UKG | બાલમંદિર ૧-૨ | | | M.A., | i MBA (UG), i MBA (PG) |
| ૬ | EM સ્કૂલ | ધો. ૧ થી ૫ ICSE-GSEB | ધો. ૬ થી ૧૦ ICSE-GSEB | | | M.Com., | B.Pharm., |
| ૭ | EM ઉ.મા. સ્કૂલ | કોમર્સ - સાયંસ | — | | | M.Sc., | M.Pharm., |
| | | | | | | M.Sc. (IT) | MCA |

નોંધ:- (૧) સાહિત્ય-કલા, ગીત સંગીત, સાંસ્કૃતિક, ખેલ-ક્રીડ અને ડા ડીસેમ્બરની સ્પર્ધા ઉપર પ્રમાણે ૧૦ સેશનમાં યોજાશે. (૨) જે બે દિવસમાં શક્ય નહી હોય તો ત્રણ દિવસમાં આયોજીત થશે. (૩) દરેક ઈવેન્ટ્સમાં દરેક ગૃપમાં ૧-૨-૩ નંબર અપાયો.

૨૨૩ - સ્પોર્ટ્સ-કલ્ચરલ સ્પર્ધા - ટાઈટલ (ખહેરાત)

| ખેલક્રીડ સ્પર્ધા વિનર્સ | ખેલક્રીડ સ્પર્ધા વિનર્સ | સાંસ્કૃતિક સ્પર્ધા વિનર્સ |
|---|---|---|
| <ul style="list-style-type: none"> અમરેલી જિલ્લા ખેલક્રીડ સ્પર્ધા - સંકુલ વિનર્સ ગુજરાત રાજ્ય ખેલક્રીડ સ્પર્ધા - સંકુલ વિનર્સ સૌરાષ્ટ્ર યુનિ. ખેલક્રીડ સ્પર્ધા - સંકુલ વિનર્સ GTU સૌરાષ્ટ્ર ઝોન ખેલક્રીડ સ્પર્ધા - સંકુલ વિનર્સ GTU ગુજરાત રાજ્ય ખેલક્રીડ સ્પર્ધા - સંકુલ વિનર્સ ભારત વેસ્ટ ઝોન ખેલક્રીડ સ્પર્ધા - સંકુલ વિનર્સ | <ul style="list-style-type: none"> ભારત નેશનલ ખેલક્રીડ સ્પર્ધા - સંકુલ વિનર્સ <p align="center">સાંસ્કૃતિક સ્પર્ધા વિનર્સ</p> <ul style="list-style-type: none"> અમરેલી જિલ્લા સાંસ્કૃતિક સ્પર્ધા - સંકુલ વિનર્સ સૌરાષ્ટ્ર ઝોન સાંસ્કૃતિક સ્પર્ધા - સંકુલ વિનર્સ ગુજરાત રાજ્ય સાંસ્કૃતિક સ્પર્ધા - સંકુલ વિનર્સ સૌ. યુનિ. દક્ષિણઝોન સાંસ્કૃતિક સ્પર્ધા - સંકુલ વિનર્સ | <ul style="list-style-type: none"> સૌરાષ્ટ્ર યુનિવર્સિટી સાંસ્કૃતિક સ્પર્ધા - સંકુલ વિનર્સ GTU સૌરાષ્ટ્ર ઝોન સાંસ્કૃતિક સ્પર્ધા - સંકુલ વિનર્સ GTU ગુજ. રાજ્ય સાંસ્કૃતિક સ્પર્ધા - સંકુલ વિનર્સ ભારત વેસ્ટ ઝોન સાંસ્કૃતિક સ્પર્ધા - સંકુલ વિનર્સ ભારત નેશનલ સાંસ્કૃતિક સ્પર્ધા - સંકુલ વિનર્સ અમરેલી જિલ્લા નવરાત્રી ગરબા સ્પર્ધા - સંકુલ વિનર્સ ગુજરાત રાજ્ય નવરાત્રી ગરબા સ્પર્ધા - સંકુલ વિનર્સ |

નોંધ :-સાહિત્યિક સ્પર્ધા અને કલા સ્પર્ધાની જાહેરાત પણ ઉપરોક્ત સાંસ્કૃતિક સ્પર્ધામાં ટાઈટલ નીચે આપવાની પ્રથા છે.

૨૨૪ - વિશ્વદિન ઉજવણી રોડશુલ

| ક્રમ | કાર્યક્રમ અને વાર | કે લું નામ | ઉજવણી સમય અને સ્થળ | ભાગ લેનાર | ક્રમ | કાર્યક્રમ અને વાર | કે લું નામ | ઉજવણી સમય અને સ્થળ | ભાગ લેનાર |
|------|-------------------|-----------------------|----------------------|----------------------|------|-------------------|---------------------|----------------------|----------------------|
| ૧ | ૨૩/૦૬/૨૧ બુધવાર | વિશ્વ ઓલિમ્પિક દિન | વર્ગખંડ - છેલ્લો તાસ | વર્ગની વિદ્યાર્થિનીઓ | ૬ | ૦૩/૧૨/૨૧ શુક્રવાર | વિશ્વ વિકલાંગ દિન | વર્ગખંડ - છેલ્લો તાસ | વર્ગની વિદ્યાર્થિનીઓ |
| ૨ | ૧૧/૦૭/૨૧ રવિવાર | વિશ્વ વસ્તીદિન | વર્ગખંડ - છેલ્લો તાસ | વર્ગની વિદ્યાર્થિનીઓ | ૭ | ૧૦/૧૨/૨૧ શુક્રવાર | વિશ્વમાનવ અધિકારદિન | વર્ગખંડ - છેલ્લો તાસ | વર્ગની વિદ્યાર્થિનીઓ |
| ૩ | ૧૬/૦૮/૨૧ ગુરુવાર | વિશ્વ ઓઝોન દિન | વર્ગખંડ - છેલ્લો તાસ | વર્ગની વિદ્યાર્થિનીઓ | ૮ | ૦૮/૦૩/૨૨ ગુરુવાર | વિશ્વ માહિલાદિન | વર્ગખંડ - છેલ્લો તાસ | વર્ગની વિદ્યાર્થિનીઓ |
| ૪ | ૪/૧૦/૨૧ સોમવાર | વિશ્વ વન્ય જીવ દિન | વર્ગખંડ - છેલ્લો તાસ | વર્ગની વિદ્યાર્થિનીઓ | ૯ | ૧૫/૦૩/૨૨ મંગળવાર | વિશ્વ યાહક દિન | વર્ગખંડ - છેલ્લો તાસ | વર્ગની વિદ્યાર્થિનીઓ |
| ૫ | ૧૭/૧૦/૨૧ રવિવાર | વિશ્વ ગરીબી નાજુદ દિન | વર્ગખંડ - છેલ્લો તાસ | વર્ગની વિદ્યાર્થિનીઓ | ૧૦ | ૦૭/૦૪/૨૨ ગુરુવાર | વિશ્વ આરોગ્ય દિન | વર્ગખંડ - છેલ્લો તાસ | વર્ગની વિદ્યાર્થિનીઓ |

નોંધ વિશ્વદિન રજાના દિવસે અથવા રવિવારે આવશે તો તેના બીજા દિવસે તેની ઊજવણી કરવામાં આવશે. છેલ્લા તાસમા વર્ગશિક્ષક વિશ્વ દિનનું મહત્વ સમજાવશે-વિદ્યાર્થિનીઓ પણ ચર્ચામાં ભાગ લેશે.

૨૨૫ - પત્રકની યાદી

| ક્રોડ નં | પત્રકનું નામ | ક્રોડ નં | પત્રકનું નામ | ક્રોડ નં | પત્રકનું નામ | ક્રોડ નં | પત્રકનું નામ | ક્રોડ નં | પત્રકનું નામ |
|----------|---|----------|-------------------------------------|----------|----------------------------|----------|---|----------|--------------------------------------|
| F001 | કલાસ અને ઈકર લોગબુક | F009 | શાળાક્રોડનું સમજાવણ | F017 | વર્ગ પ્રતિનિધિ સંકુલ પત્રક | F026 | TRIAL CERTIFICATE | F035 | ટુપમાં સામેલ નહિ થયેલું કલ્પના પત્રક |
| F002 | ક્રેડેબીલિટી (કલ્પના) | F010 | વર્ગ વિગ્રહ કાર્ડ | F018 | કલાસ ક્રેડેબીલિટી (શિક્ષક) | F027 | કેસનેસીસનનનનનનનનનનનનનનનનનનન | F036 | વર્કશોપ ચક્રસભી પત્રક |
| F003 | ક્રેડેબીલિટી (અધ્યક કાથ) | F011 | વર્ષના અભિપ્રાય સુધાન પત્રક | F019 | વિદ્યાર્થી દ્વારા આર કીએક | F028 | યુનિફોર્મ પેટર્ન બંધે પત્રક | F037 | વિદ્યાર્થી ક્રેડ કાર્ડ |
| F004 | વેશાન પુસ્તાનું શ્રી ૩ વર્ડન પત્રક | F012 | એક્સસી ખરાઈ સેર્વે | F020 | ક્રેડ કમ્પલીશન એક્સપ્સ તાસ | F029 | SUMMER TRAINING DIARY | F038 | કલાસ ક્રેડેબીલિટી (લેકચર) |
| F005 | લેખકર્ડ - રીપાટિયટી ક્રેડ માર્ક સ્વીપ | F013 | રજા રીપોર્ટ | F021 | સુધા કમ મેલેજ સ્વીપ | F030 | પર્સનલ લાયફની માહિતી પત્રક | F039 | કલ્પના-વેલકમ રીપોર્ટ |
| F006 | શિક્ષક અને શિક્ષકી કલ્પના ચક્રસભી પત્રક | F014 | વિદ્યાર્થીની માસ આભરની તારીખ | F022 | ટુપની વિધી (ભિખરી) | F031 | ભીખરીનો રીપોર્ટ | F040 | વર્કશોપ ચક્રસભી |
| F007 | માહિતી ખરાઈ સેર્વે | F015 | વિદ્યાન પરીક્ષા રીપાટિયટી | F023 | પ્રમાણ પત્ર (બી.એ. પાઠ) | F032 | કલાસનરવિધીકલ્પના-વેલકમટુપનીરિપોર્ટ | F041 | નિતરગોષ્ઠી એક્સલ |
| F008 | શાળા ક્રેડેબીલિટીની અરજી | F016 | વેશાન પુસ્તાનું શ્રી ૩ વર્ડની પત્રક | F024 | કિ પાંચલ | F033 | વેશાન પુસ્તાનું શ્રી ૩ વર્ડ ચક્રસભી પત્રક | F042 | કલ્પના ઘટ - વિનિદેપન - ચેતસભી પત્ર |
| | | | | F025 | કલાસ નેચર અને વિષય નેચર | F034 | કલાસન પર્સનલિટી / ઈન્ટરનશી રજા પત્રક | F043 | અસલ સર્ટીફિકેટના પાનની |
| | | | | | | | | F044 | વર્ગવિક્રેડ કાર્ડ ક્યારેક ૧-૨-૩-૪ |

૨૨૬ - સ્કુલ - કોમ્પિટિશન

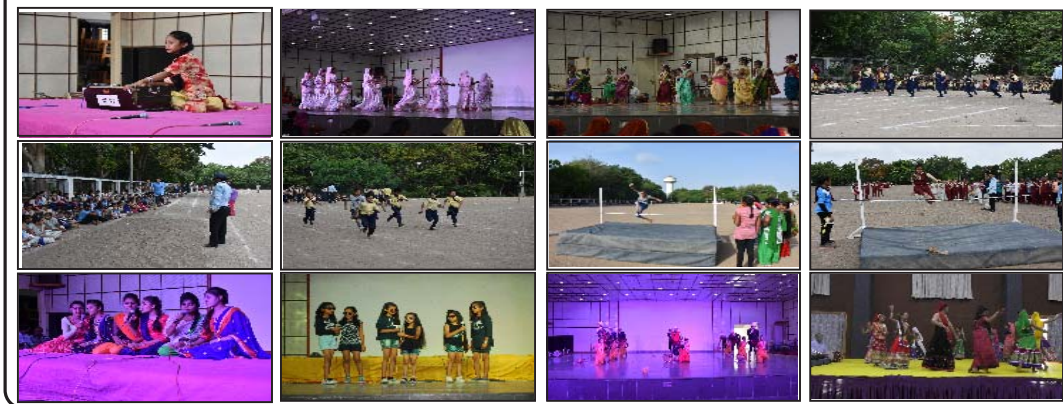

୧୧୦ - ଶିଳ୍ପ - କ୍ରୀଡ଼ା

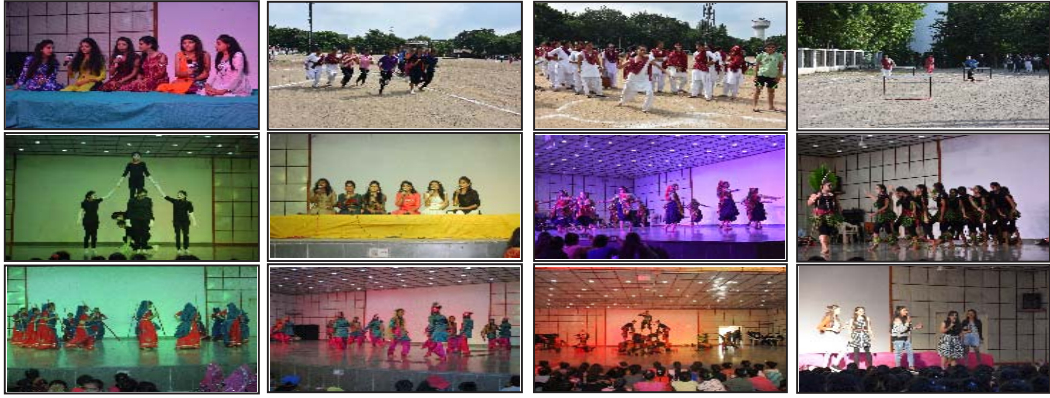

୧୧୧ - ପଢ଼ାବୁକ୍ତର ପଢ଼ିସିଦ୍ଧା



୧୧୨ - ପଢ଼ାବୁକ୍ତର ଗାଣି



| ૨૩૦ - ઇંગ્લીશ મિડિયમ (ICSE) એન્ડ ગુજરાતી પાઠ્ય | | | | | | | | | | | | | | | | | | | | | |
|--|-----|-----|---------|----|--------------------------------------|-----|-------------------------------|-----|-----|--|----|-------------------------------|----|--------------|-----|-----|---------|----|-----|-----|----|
| Subject Name | Ch. | Top | Quarter | | | | Subject Name | Ch. | Top | Quarter | | | | Subject Name | Ch. | Top | Quarter | | | | |
| | | | Q1 | Q2 | Q3 | Q4 | | | | Q1 | Q2 | Q3 | Q4 | | | | Q1 | Q2 | Q3 | Q4 | |
| Std. 1 | | | | | Std. 5 | | | | | Std. 8 | | | | | | | | | | | |
| English | 24 | 24 | 07 | 06 | 06 | 05 | English | 20 | 20 | 06 | 04 | 04 | 06 | English | 20 | 20 | 05 | 05 | 05 | 05 | |
| Eng.Grammar | 12 | 12 | 05 | 03 | 02 | 02 | Eng.Grammar | 19 | 19 | 06 | 04 | 04 | 05 | Eng.Grammar | 35 | 35 | 10 | 08 | 07 | 10 | |
| Maths | 13 | 13 | 04 | 03 | 03 | 03 | Maths | 13 | 13 | 04 | 03 | 03 | 03 | Maths | 27 | 27 | 09 | 06 | 06 | 06 | |
| GK | 28 | 28 | 09 | 06 | 06 | 07 | GK | 22 | 22 | 06 | 05 | 05 | 06 | Physics | 18 | 18 | 05 | 04 | 05 | 04 | |
| Env.Edu. | 19 | 19 | 06 | 04 | 04 | 05 | Science | 15 | 15 | 04 | 04 | 04 | 03 | Chemistry | 15 | 15 | 04 | 04 | 04 | 03 | |
| HPE-T. | 16 | 16 | 06 | 04 | 04 | 05 | S.S.T. | 19 | 19 | 06 | 04 | 04 | 05 | Biology | 18 | 18 | 05 | 04 | 05 | 04 | |
| HPE-P. | 10 | 10 | 03 | 02 | 02 | 02 | Hindi | 16 | 16 | 04 | 04 | 04 | 04 | Hist./Civ. | 14 | 14 | 04 | 04 | 03 | 03 | |
| Computer-T. | 07 | 07 | 02 | 02 | 02 | 01 | HPE-T. | 19 | 19 | 05 | 05 | 05 | 04 | Geography | 10 | 10 | 03 | 03 | 02 | 02 | |
| Computer-P. | 15 | 15 | 04 | 04 | 04 | 03 | HPE-P. | 12 | 12 | 03 | 03 | 02 | 04 | Hindi | 19 | 19 | 05 | 05 | 04 | 05 | |
| Gujarati | 30 | 30 | 08 | 07 | 07 | 08 | Computer-T. | 07 | 07 | 02 | 02 | 02 | 01 | HPE-T. | 19 | 19 | 05 | 05 | 05 | 04 | |
| Drawing | 25 | 25 | 07 | 05 | 07 | 06 | Computer-P. | 07 | 07 | 02 | 02 | 02 | 01 | HPE-P | 09 | 09 | 03 | 02 | 02 | 02 | |
| Std. 2 | | | | | Std. 6 | | | | | Std. 9 | | | | | | | | | | | |
| English | 21 | 21 | 06 | 06 | 05 | 04 | English | 20 | 20 | 05 | 05 | 05 | 05 | English | 12 | 12 | 04 | 04 | 04 | -- | |
| Eng.Grammar | 13 | 13 | 04 | 03 | 03 | 03 | Eng.Grammar | 34 | 34 | 10 | 08 | 07 | 09 | Eng.Grammar | 14 | 14 | 05 | 05 | 04 | -- | |
| Maths | 30 | 30 | 08 | 07 | 07 | 08 | Maths | 25 | 25 | 09 | 06 | 04 | 06 | Maths | 21 | 21 | 07 | 07 | 07 | -- | |
| GK | 19 | 19 | 06 | 04 | 04 | 05 | Physics | 13 | 13 | 04 | 03 | 03 | 03 | Physics | 11 | 11 | 05 | 03 | 03 | -- | |
| Env.Edu. | 14 | 14 | 05 | 03 | 03 | 03 | Chemistry | 11 | 11 | 03 | 03 | 02 | 02 | Chemistry | 09 | 09 | 03 | 03 | 03 | -- | |
| HPE-T. | 10 | 10 | 03 | 02 | 02 | 03 | Biology | 11 | 11 | 03 | 02 | 03 | 03 | Biology | 18 | 18 | 06 | 06 | 06 | -- | |
| HPE-P. | 16 | 16 | 04 | 04 | 04 | 04 | Hist./Civ. | 12 | 12 | 03 | 03 | 03 | 03 | Hist./Civ. | 20 | 20 | 08 | 06 | 06 | -- | |
| Computer-T. | 07 | 07 | 02 | 02 | 02 | 01 | Geography | 07 | 07 | 02 | 02 | 02 | 01 | Geography | 18 | 18 | 06 | 06 | 06 | -- | |
| Computer-P. | 15 | 15 | 04 | 04 | 04 | 03 | Hindi | 18 | 18 | 05 | 04 | 04 | 05 | Hindi | 10 | 10 | 04 | 03 | 03 | -- | |
| Gujarati | 30 | 30 | 08 | 07 | 07 | 08 | HPE-T. | 19 | 19 | 05 | 05 | 05 | 04 | HPE-P | 09 | 09 | 03 | 03 | 03 | -- | |
| Drawing | 21 | 21 | 06 | 04 | 04 | 07 | HPE-P | 19 | 19 | 05 | 05 | 05 | 04 | Computer-T. | 12 | 12 | 04 | 04 | 04 | -- | |
| Std. 3 | | | | | Std. 7 | | | | | Std. 10 | | | | | | | | | | | |
| English | 20 | 20 | 05 | 05 | 05 | 05 | English | 20 | 20 | 05 | 05 | 05 | 05 | English | 08 | 08 | 02 | 02 | 02 | 04 | -- |
| Eng.Grammar | 24 | 24 | 06 | 06 | 06 | 06 | Eng.Grammar | 26 | 26 | 08 | 06 | 05 | 07 | Eng.Grammar | 14 | 14 | 05 | 05 | 05 | 04 | -- |
| Maths | 14 | 14 | 04 | 04 | 03 | 03 | Maths | 25 | 25 | 09 | 06 | 04 | 06 | Maths | 27 | 11 | 11 | 09 | 07 | -- | |
| GK | 24 | 24 | 07 | 05 | 05 | 07 | Physics | 17 | 17 | 05 | 04 | 04 | 04 | Physics | 11 | 11 | 05 | 03 | 03 | -- | |
| Science | 14 | 14 | 03 | 03 | 03 | 03 | Chemistry | 10 | 10 | 03 | 02 | 03 | 02 | Chemistry | 11 | 11 | 04 | 04 | 03 | -- | |
| S.S.T. | 18 | 18 | 06 | 04 | 04 | 04 | Biology | 09 | 09 | 03 | 02 | 02 | 02 | Biology | 16 | 16 | 06 | 06 | 05 | 05 | -- |
| Hindi | 14 | 14 | 04 | 04 | 03 | 03 | Hist./Civ. | 12 | 12 | 03 | 03 | 03 | 03 | Hist./Civ. | 22 | 08 | 08 | 07 | 07 | -- | |
| HPE-T. | 10 | 10 | 03 | 02 | 02 | 03 | Geography | 10 | 10 | 03 | 03 | 02 | 02 | Geography | 19 | 19 | 07 | 06 | 06 | -- | |
| HPE-P. | 06 | 06 | 02 | 02 | 01 | 01 | Hindi | 19 | 19 | 05 | 05 | 04 | 05 | Hindi | 10 | 10 | 04 | 03 | 03 | -- | |
| Computer-T. | 08 | 08 | 02 | 02 | 02 | 02 | HPE-T. | 13 | 13 | 04 | 03 | 03 | 03 | HPE-P | 09 | 09 | 03 | 03 | 03 | -- | |
| Computer-P. | 16 | 16 | 04 | 04 | 04 | 04 | HPE-P | 13 | 13 | 04 | 03 | 03 | 03 | Computer-T. | 12 | 12 | 04 | 04 | 04 | -- | |
| Gujarati | 10 | 10 | 03 | 03 | 02 | 02 | Computer-T. | 13 | 13 | 04 | 03 | 03 | 03 | Computer-P. | 10 | 10 | 04 | 03 | 03 | -- | |
| Std. 4 | | | | | Std. 1 | | | | | Std. 2 | | | | | | | | | | | |
| English | 20 | 20 | 05 | 05 | 05 | 05 | English | 10 | 10 | 03 | 03 | 02 | 02 | English | 10 | 10 | 03 | 03 | 02 | 02 | |
| Eng.Grammar | 24 | 24 | 06 | 06 | 06 | 06 | Eng.Gram. | 22 | 22 | 06 | 06 | 05 | 05 | Eng.Gram. | 22 | 22 | 07 | 05 | 05 | 05 | |
| Maths | 20 | 20 | 03 | 03 | 03 | 03 | Maths | 15 | 15 | 04 | 04 | 04 | 03 | Maths | 13 | 13 | 04 | 03 | 03 | 03 | |
| GK | 23 | 23 | 06 | 06 | 06 | 05 | GK | 46 | 46 | 12 | 11 | 10 | 13 | GK | 28 | 28 | 09 | 06 | 06 | 07 | |
| Science | 13 | 13 | 04 | 03 | 03 | 03 | Hindi | 23 | 23 | 10 | 04 | 05 | 04 | Hindi | 23 | 23 | 10 | 04 | 05 | 04 | |
| S.S.T. | 22 | 22 | 07 | 05 | 05 | 05 | HPE-T. | 10 | 10 | 03 | 02 | 02 | 03 | HPE-T. | 10 | 10 | 03 | 03 | 02 | 02 | |
| Hindi | 14 | 14 | 04 | 04 | 04 | 04 | HPE-P. | 16 | 16 | 04 | 04 | 04 | 04 | HPE-P. | 16 | 16 | 04 | 04 | 04 | 04 | |
| HPE-T. | 05 | 05 | 01 | 01 | 02 | 01 | Computer-T. | 07 | 07 | 02 | 02 | 02 | 01 | Computer-T. | 04 | 04 | 01 | 01 | 01 | 01 | |
| HPE-P. | 20 | 20 | 05 | 05 | 05 | 05 | Computer-P. | 15 | 15 | 04 | 04 | 04 | 03 | Computer-P. | 15 | 15 | 04 | 04 | 04 | 03 | |
| Computer-T. | 08 | 08 | 02 | 02 | 02 | 02 | Drawing | 21 | 21 | 06 | 04 | 04 | 07 | Drawing | 25 | 25 | 07 | 05 | 07 | 06 | |
| Computer-P. | 16 | 16 | 04 | 04 | 04 | 04 | Gujarati | 30 | 30 | 08 | 07 | 07 | 08 | Gujarati | 30 | 30 | 08 | 07 | 07 | 08 | |
| Drawing | 16 | 16 | 04 | 04 | 04 | 04 | Std. 4 Sem. I & II | | | | | Std. 5 Sem. I & II | | | | | | | | | |
| Gujarati | 10 | 10 | 03 | 03 | 02 | 02 | English | 10 | 10 | 03 | 03 | 02 | 02 | English | 12 | 12 | 03 | 03 | 03 | 03 | |
| Std. 4 | | | | | Std. 8 | | | | | Std. 9 | | | | | | | | | | | |
| English | 20 | 20 | 05 | 05 | 05 | 05 | English | 21 | 21 | 06 | 05 | 05 | 05 | English | 21 | 21 | 06 | 05 | 05 | 05 | |
| Eng.Gram. | 18 | 18 | 05 | 04 | 04 | 05 | Eng.Gram. | 17 | 17 | 05 | 04 | 03 | 05 | Eng.Gram. | 14 | 14 | 04 | 04 | 04 | 02 | |
| Maths | 15 | 15 | 05 | 04 | 03 | 03 | Maths | 16 | 16 | 06 | 04 | 03 | 03 | Maths | 15 | 15 | 06 | 04 | 03 | 02 | |
| Physics | 05 | 05 | 02 | 01 | 01 | 01 | Physics | 07 | 07 | 02 | 01 | 02 | 02 | Physics | 05 | 05 | 02 | 01 | 01 | 01 | |
| Chemistry | 05 | 05 | 02 | 01 | 01 | 01 | Chemistry | 05 | 05 | 01 | 01 | 02 | 01 | Chemistry | 05 | 05 | 02 | 01 | 01 | 01 | |
| Biology | 08 | 08 | 02 | 02 | 02 | 02 | Biology | 06 | 06 | 02 | 02 | 01 | 01 | Biology | 06 | 06 | 02 | 02 | 01 | 01 | |
| SST | 28 | 28 | 08 | 08 | 06 | 06 | SST | 26 | 26 | 07 | 07 | 06 | 06 | SST | 28 | 28 | 08 | 08 | 06 | 06 | |
| Hindi | 18 | 18 | 05 | 04 | 04 | 05 | Hindi | 19 | 19 | 05 | 04 | 05 | 05 | Hindi | 28 | 28 | 08 | 06 | 06 | 08 | |
| HPE-T. | 19 | 19 | 05 | 05 | 05 | 04 | HPE-T. | 19 | 19 | 05 | 05 | 05 | 04 | HPE-T. | 19 | 19 | 05 | 05 | 05 | 04 | |
| HPE-P. | 13 | 13 | 04 | 03 | 03 | 03 | HPE-P. | 09 | 09 | 03 | 02 | 02 | 02 | HPE-P. | 19 | 19 | 05 | 05 | 05 | 04 | |
| Computer-T. | 03 | 03 | 01 | 01 | 0.5 | 0.5 | Computer-T. | 04 | 04 | 01 | 01 | 01 | 01 | Computer-T. | 03 | 03 | 01 | 01 | 0.5 | 0.5 | |
| Computer-P. | 03 | 03 | 01 | 01 | 0.5 | 0.5 | Computer-P. | 04 | 04 | 01 | 01 | 01 | 01 | Computer-P. | 03 | 03 | 01 | 01 | 0.5 | 0.5 | |
| Drawing | 22 | 22 | 06 | 05 | 06 | 05 | Drawing | 32 | 32 | 08 | 08 | 08 | 08 | Drawing | 24 | 24 | 06 | 06 | 06 | 06 | |
| Sanskrit | 15 | 15 | 04 | 04 | 03 | 04 | Sanskrit | 29 | 29 | 08 | 07 | 07 | 07 | Sanskrit | 15 | 15 | 04 | 04 | 03 | 04 | |
| Gujarati | 15 | 15 | 04 | 03 | 04 | 04 | Gujarati | 18 | 18 | 04 | 05 | 04 | 05 | Gujarati | 15 | 15 | 04 | 03 | 04 | 04 | |
| Std. 10 | | | | | Std. 11 (Sci) Sem. I & II | | | | | Std. 9 Sem. I & II | | | | | | | | | | | |
| English | 21 | 21 | 07 | 07 | 07 | -- | Physics | 16 | 16 | 04 | 04 | 04 | 04 | English | 21 | 21 | 06 | 05 | 05 | 05 | |
| Eng.Gram. | 14 | 14 | 05 | 05 | 04 | -- | Physics Pra. | 24 | 24 | 06 | 06 | 06 | 06 | Eng.Gram. | 14 | 14 | 04 | 04 | 04 | 02 | |
| Maths | 15 | 15 | 06 | 05 | 04 | -- | Chemistry | 14 | 14 | 04 | 03 | 03 | 04 | Maths | 15 | 15 | 06 | 04 | 03 | 02 | |
| Physics | 05 | 05 | 03 | 02 | 01 | -- | Chemistry Pra. | 37 | 37 | 09 | 07 | 12 | 09 | Physics | 05 | 05 | 02 | 01 | 01 | 01 | |
| Chemistry | 05 | 05 | 03 | 02 | 01 | -- | Biology | 17 | 17 | 05 | 05 | 06 | 03 | Chemistry | 04 | 04 | 01 | 01 | 01 | 01 | |
| Biology | 06 | 06 | 02 | 02 | 02 | -- | Biology Pra. | 21 | 21 | 06 | 06 | 05 | 04 | Chemistry | 04 | 04 | 01 | 01 | 01 | 01 | |
| SST | 21 | 21 | 07 | 07 | 07 | -- | Maths | 02 | 02 | 01 | 05 | 05 | 05 | Biology | 06 | 06 | 02 | 02 | 01 | 01 | |
| Computer-T. | 16 | 16 | 06 | 05 | 05 | -- | Maths Pra. | 20 | 20 | 05 | 05 | 05 | 05 | SST | 20 | 20 | 05 | 05 | 05 | 05 | |
| Computer-P. | 12 | 12 | 05 | 04 | 03 | -- | English | 20 | 20 | 05 | 05 | 05 | 05 | Hindi | 24 | 24 | 06 | 06 | 06 | 06 | |
| Sanskrit | 18 | 18 | 07 | 06 | 05 | -- | Computer | 15 | 15 | 04 | 04 | 03 | 04 | HPE-T | 15 | 15 | 04 | 04 | 04 | 03 | |
| Std. 11 - Com. | | | | | Std. 12 - Com. | | | | | Std. 12 (Sci) Sem. III & IV | | | | | | | | | | | |
| Accounts | 22 | 22 | 05 | 06 | 11 | -- | Accounts | 13 | 13 | 05 | 05 | 03 | -- | Physics | 16 | 16 | 04 | 04 | 04 | 04 | |
| Statistics | 09 | 09 | 03 | 02 | 04 | -- | Statistics | 09 | 09 | 04 | 02 | 03 | -- | Physics Pra. | 25 | 25 | 05 | 05 | 07 | 08 | |
| BA | 11 | 11 | 04 | 04 | 03 | -- | BA | 12 | 12 | 04 | 05 | 03 | -- | Chemistry | 16 | 16 | 03 | | | | |

૨૩૨ - ગુ.મિ. પ્રાથમિક-ઉ.પ્રાથમિક કોર્સ કાર્યાવહી પાઠક

| પેપર નું નામ | | યુનિટ | ટોપીક | કવાર્ટર | Q1 | Q2 | પેપર નું નામ | | યુનિટ | ટોપીક | કવાર્ટર | Q3 | Q4 | પેપર નું નામ | | યુનિટ | ટોપીક | કવાર્ટર | Q3 | Q4 | | | |
|---------------------------------|----|-------|-------|---------|----|---------------------------------|--------------|----|-------|-------|---------|-------------------------|----|--------------|----|-------|-------|-------------------------|----|----|----|----|----|
| Std. 1 Sem.I | | | | | | Std. 1 Sem.II | | | | | | Std. 2 Sem.I | | | | | | Std. 2 Sem.II | | | | | |
| ગુજરાતી/શિક્ષિત ગુજ. લેખન વિકાસ | ૦૫ | ૧૧ | ૦૧ | ૦૨ | ૦૩ | ગુજરાતી/શિક્ષિત ગુજ. લેખન વિકાસ | ૧૧ | ૧૧ | ૦૧ | ૦૨ | ૦૩ | ગુજરાતી ગુજ. લેખન વિકાસ | ૧૧ | ૧૧ | ૦૧ | ૦૨ | ૦૩ | ગુજરાતી ગુજ. લેખન વિકાસ | ૧૧ | ૧૧ | ૦૧ | ૦૨ | ૦૩ |
| ગુજરાતી સ્વા.પોથી અંગ્રેજી | ૧૦ | ૧૦ | ૦૫ | ૦૬ | ૦૭ | ગુજરાતી સ્વા.પોથી અંગ્રેજી | ૧૦ | ૧૦ | ૦૫ | ૦૬ | ૦૭ | અંગ્રેજી | ૧૦ | ૧૦ | ૦૫ | ૦૬ | ૦૭ | અંગ્રેજી | ૧૦ | ૧૦ | ૦૫ | ૦૬ | ૦૭ |
| સિન્ડી | ૧૬ | ૧૬ | ૦૧ | ૦૨ | ૦૩ | સિન્ડી | ૧૬ | ૧૬ | ૦૧ | ૦૨ | ૦૩ | સિન્ડી | ૧૬ | ૧૬ | ૦૧ | ૦૨ | ૦૩ | સિન્ડી | ૧૬ | ૧૬ | ૦૧ | ૦૨ | ૦૩ |
| સામાન્ય જ્ઞાન સંગીત | ૧૪ | ૧૪ | ૦૫ | ૦૬ | ૦૭ | સામાન્ય જ્ઞાન સંગીત | ૧૪ | ૧૪ | ૦૫ | ૦૬ | ૦૭ | સામાન્ય જ્ઞાન સંગીત | ૧૪ | ૧૪ | ૦૫ | ૦૬ | ૦૭ | સામાન્ય જ્ઞાન સંગીત | ૧૪ | ૧૪ | ૦૫ | ૦૬ | ૦૭ |
| શા.શિ. - શી. | ૦૭ | ૦૭ | ૦૨ | ૦૩ | ૦૪ | શા.શિ. - શી. | ૦૭ | ૦૭ | ૦૨ | ૦૩ | ૦૪ | શા.શિ. - શી. | ૦૭ | ૦૭ | ૦૨ | ૦૩ | ૦૪ | શા.શિ. - શી. | ૦૭ | ૦૭ | ૦૨ | ૦૩ | ૦૪ |
| શા.શિ. - પ્ર. | ૦૫ | ૦૫ | ૦૨ | ૦૩ | ૦૪ | શા.શિ. - પ્ર. | ૦૫ | ૦૫ | ૦૨ | ૦૩ | ૦૪ | શા.શિ. - પ્ર. | ૦૫ | ૦૫ | ૦૨ | ૦૩ | ૦૪ | શા.શિ. - પ્ર. | ૦૫ | ૦૫ | ૦૨ | ૦૩ | ૦૪ |
| ચિત્રપોથી સ્કેચબુક | ૦૮ | ૦૮ | ૦૨ | ૦૩ | ૦૪ | ચિત્રપોથી સ્કેચબુક | ૦૮ | ૦૮ | ૦૨ | ૦૩ | ૦૪ | ચિત્રપોથી સ્કેચબુક | ૦૮ | ૦૮ | ૦૨ | ૦૩ | ૦૪ | ચિત્રપોથી સ્કેચબુક | ૦૮ | ૦૮ | ૦૨ | ૦૩ | ૦૪ |
| ક્રોમ્યુટર-શી. | ૦૩ | ૧૮ | ૦૩ | ૦૪ | ૦૫ | ક્રોમ્યુટર-શી. | ૦૩ | ૧૮ | ૦૩ | ૦૪ | ૦૫ | ક્રોમ્યુટર-શી. | ૦૩ | ૧૮ | ૦૩ | ૦૪ | ૦૫ | ક્રોમ્યુટર-શી. | ૦૩ | ૧૮ | ૦૩ | ૦૪ | ૦૫ |
| ક્રોમ્યુટર-પ્ર. | ૦૩ | ૦૩ | ૦૩ | ૦૪ | ૦૫ | ક્રોમ્યુટર-પ્ર. | ૦૩ | ૦૩ | ૦૩ | ૦૪ | ૦૫ | ક્રોમ્યુટર-પ્ર. | ૦૩ | ૦૩ | ૦૩ | ૦૪ | ૦૫ | ક્રોમ્યુટર-પ્ર. | ૦૩ | ૦૩ | ૦૩ | ૦૪ | ૦૫ |

૨૩૩ - લાયબ્રેરી - બુકબેંક વ્યવસ્થા

★ **લાયબ્રેરી - બુકબેંક ચાર્ટર્ડ લાઈન** :- *લાઈબ્રેરી વિભાગ સ્ટાફને બધા જ દિવસ (રજા સિવાય) ટેકસ્ટ બુક / રેકર-સ બુક ઈસ્યુ કરી આપે છે. *સ્ટુડન્ટને પછ બધા જ દિવસ (સ્કૂલ-ડ્રોલેજ અવર્સ પહેલા ને પછી) ટેકસ્ટ બુક / રેકર-સ બુક ઈસ્યુ કરી આપવામાં આવે છે. પરંતુ ગુજરાતી નવલકથા - નવલિકા વગેરે પુસ્તક જ સિવાય ઈસ્યુ કરી આપવામાં આવે છે. * બુકબેંકમાં ટીચીંગ સ્ટાફને ટોકન ધસારો પ % રહેશે. જ્યારે સ્ટુડન્ટ માટે સેમેસ્ટર પદ્ધતિમાં ધસારો ૧% રહેશે. પરંતુ બુકની કિંમત રૂ.૫૦૦ ઉપર જશે તો ધસારો ૨૦% રહેશે. સેમેસ્ટરને અંત ધસારા પછી જ બુકસ કરજીયાત જમા કરાવવાની રહેશે. *સંસ્થાના નિયમ મુજબ વેકેશન અને મિડટેર્મમાં રેગ્યુલર ઈસ્યુ પુસ્તક પરત લેવામાં આવે છે. * લાયબ્રેરીમાં ટીચીંગ સ્ટાફ કે સ્ટુડન્ટને ધસારા પર ઈસ્યુ કરાવેલ બુકસ જો અન્ય પાસે જશે તો તેના ૩૦% લેખ ધસારો વસુલ કરવામાં આવશે. * લાયબ્રેરીમાં નોન ટીચીંગ સ્ટાફને ધસારા પર બુક ઈસ્યુ કરવાની પ્રથા નથી. * બુકબેંકમાંથી જે કે કેક્ટીનો સ્ટાક પોતાની કેક્ટી રીવેટ બુકસ જ ધસારા પર લઈ શકશે તે સિવાયની કેક્ટીનો બુકસ પર ૩૦% લેખ ધસારો વસુલ કરવામાં આવશે. * કરની લાયબ્રેરી FY થી PG સુધીના સ્ટાફ - સ્ટુડન્ટ માટે જ ચાલુ રહેશે. * લાયબ્રેરીમાં સ્ટાફ કે સ્ટુડન્ટને પખવાડીયા માટે બુક ઈસ્યુ થશે અને પખવાડીયાને અંતે તે બુક રિટર્ન કરવાની પ્રથા નથી. *લાયબ્રેરીમાં ટીચીંગ સ્ટાફને વિષય ટેકસ્ટ બુક / રેકર-સ બુક પાંચ અને નોન ટીચીંગ સ્ટાફને બે બુક જ સિવાયના સ્ટુડન્ટને ટોકન ધસારા અને PG કોલેજના સ્ટુડન્ટને રેગ્યુલર પીરીયડમાં ચાર બુક ઈસ્યુ થશે, જ્યારે મેઈન કોલેજના સ્ટુડન્ટને રેગ્યુલર પીરીયડમાં બે બુક ઈસ્યુ થશે. *ગુજરાતી / અંગ્રેજી મિડિયમ સ્કૂલના સ્ટુડન્ટને દર ગુરુવારે (સ્કૂલ અવર્સ પહેલા ને પછી) રેગ્યુલર પીરીયડમાં એક બુક ઈસ્યુ થશે. *સ્ટુડન્ટની ટીચીંગ લાયબ્રેરીમાં સ્ટાફ કે સ્ટુડન્ટને એક જ CD/DVD એક દિવસ માટે ઈસ્યુ થશે. *લાયબ્રેરીમાં રૂ. ૧૦૦૦ ની બુક કે ૨૦૦૦ પેરિયોડીક બુક ઈસ્યુ થશે. *લાયબ્રેરીમાંથી રૂ. ૨૦૦૦ થી વધુની બુક લાયબ્રેરી બહાર લઈ જઈ શકાશે નહિ. *લાયબ્રેરીમાંથી દુર્લભ બુક લાયબ્રેરી બહાર લઈ જઈ શકાશે નહિ. * લાયબ્રેરીમાંથી મેગેઝિન કે જર્નલ લાયબ્રેરી બહાર લઈ જઈ શકાશે નહિ. * લાયબ્રેરીમાં બુક લેઈટ જમા કરતા સ્ટાફ અને સ્ટુડન્ટને બુક ઈલ્ટ કરાવવાની રહેશે. * ૨ લેખે ઈલ્ટ ભરાવાની રહેશે. * ૩ લેખે ઈલ્ટ ભરાવાની રહેશે. * ૪ લેખે ઈલ્ટ ભરાવાની રહેશે. *લાઈબ્રેરીની કોઈપણ બુકમાંથી ઝેરોલની વ્યવસ્થા સ્વખર્ચે લાઈબ્રેરી મારફત કરવાની રહેશે. *લાઈબ્રેરીમાં સ્ટાફ - સ્ટુડન્ટને I-Card વગર બુક ઈસ્યુ થશે નહીં. *વિદ્યાર્થીની અને સ્ટાફ નેની ખરીદી માટે સજેશન કોમ્ બેરી આપવું. *લાઈબ્રેરીની કોઈ પણ બુકમાં પખવાડીયા સ્ટાફ-સ્ટુડન્ટ દ્વારા લીટી, નિશાની કે અભિપ્રાય વગેરે કરવા નહીં. *સંસ્થાના નિયમ મુજબ ટીચીંગ સ્ટાફ - નોન ટીચીંગ સ્ટાફ કરજમુકત થતા પહેલા લાયબ્રેરીમાંથી "NOC સર્ટિફિકેટ ઈસ્યુ" કરાવવું ફરજિયાત રહેશે. * **ટેક્સબુક ફરજિયાત** :- * ધો. ૧ થી PG સુધીની ટેક્સ્ટ વિદ્યાર્થીની પાસે વિષય ટેક્સ્ટ બુક એક પુસ્તક હોવું જરૂરી રહેશે. * પ્રેક્ટિકલ વિષયનો ભાગ હોય તો પણ પ્રેક્ટિકલનું પુસ્તક જરૂરી રહેશે. * આ પુસ્તક તેમજ પોતાનું વસાવવાની રહેશે અથવા બુકબેંકમાંથી ધસારા ઉપર લેવાનું રહેશે. * FY થી PG સુધી બુકબેંકમાં સ્ટાફમાં હવે તેટલા પુસ્તક ધસારા પર ઈસ્યુ થશે. * વિદ્યાર્થીની પાસે વિષય ટેક્સ્ટ બુક એક પુસ્તક છે કે કેમ તેની વિષય શિક્ષક દ્વારા ચકાસાઈ કરશે. * વિષય ટેક્સ્ટ બુકની વધુ પુસ્તક ઈચ્છનીય છે પરંતુ ફરજિયાત નથી. * વિદ્યાર્થીની પાસે પર્સનલ લાયબ્રેરી હોવી ઈચ્છનીય છે પરંતુ ફરજિયાત નથી. * પુસ્તક એટલે કે ટેક્સબુક અથવા તેના જેવી બુક. * **બટ વરતુઓ - લાયબ્રેરી માટે** :- * સંસ્થાના ટીચીંગ-નોન ટીચીંગ સ્ટાફને કોઈના તરફથી પુસ્તક, મેગેઝીન, ડાયરી, કેલેન્ડર વિગેરે લાયબ્રેરીમાં જમા કરાવવા વિનંતી જેવી તેનો ઉપયોગ સ્ટાફ તથા સ્ટુડન્ટ કરી શકે. * ડાયરી-કેલેન્ડરનું વિતરણ લાયબ્રેરી સ્ટાફની વિવેક બુધી પર છોડવામાં આવે છે.

૨૩૪ - માધ્યમિક કોર્સ ફાઇવણી પત્રક

Table with columns for Sem, Quarter, Subject, and marks. It is divided into Std. 9 Sem. I-II and Std. 10 sections.

૨૩૫ - દિવ્યતર માધ્યમિક કોર્સ ફાઇવણી પત્રક

Table with columns for Std, Quarter, Subject, and marks. It is divided into Std. 11 (Arts), Std. 11 (Sci), Std. 11 (Com), Std. 12 (Arts), Std. 12 (Sci), and Std. 12 (Com) sections.

૨૩૬ - મેડન કોર્સ-૧ કોર્સ ફાઇવણી પત્રક

Large table with columns for Sem, Quarter, Subject, and marks. It is divided into B.A. - I, B.A. - II, B.A. - III, B.A. - IV, B.A. - V, B.A. - VI, B.Com. - I(EM), B.Com. - II(EM), B.Com. - III(EM), B.Com. - IV(EM), B.Com. - V(EM), B.Com. - VI(EM), B.Com. - III(GM), B.Com. - IV(GM), B.B.A. - III, B.B.A. - IV, B.B.A. - I, B.B.A. - II, B.B.A. - V, and B.B.A. - VI sections.

230 - મેટ્રિક કોલેજ-2 કોર્સ કાળવહી પત્રક

| પેપર નંબર | યુનિટ | ટોપીક | કવાર્ટર | | પેપર નંબર | યુનિટ | ટોપીક | કવાર્ટર | | પેપર નંબર | યુનિટ | ટોપીક | કવાર્ટર | | પેપર નંબર | યુનિટ | ટોપીક | કવાર્ટર | |
|------------------------------|-------|-------|---------|----|-----------------------------|-------|-------|---------|----|-----------------------------|-------|-------|---------|---------|------------------------------|-------|-------|---------|----|
| | | | Q1 | Q2 | | | | Q3 | Q4 | | | | Q1 | Q2 | | | | Q3 | Q4 |
| B.Sc. - I | | | | | B.Sc. - II | | | | | B.Sc. - III | | | | | B.Sc. - IV | | | | |
| Biochem. 1 | ૦૫ | ૧૦ | ૧૦ | ૦૬ | Micro 2 | ૦૫ | ૩૨ | ૧૬ | ૧૬ | Biotech. 3 | ૦૫ | ૨૫ | ૧૨ | ૧૩ | Biotech. 4 | ૦૫ | ૨૫ | ૧૨ | ૧૩ |
| Micro 1 | ૦૫ | ૩૦ | ૧૫ | ૧૨ | Biochem. 2 | ૦૫ | ૩૬ | ૧૮ | ૦૬ | Micro. 3 | ૦૫ | ૨૩ | ૧૨ | ૧૧ | Micro. 4 | ૦૫ | ૩૧ | ૧૫ | ૧૬ |
| Biotech. 1 | ૦૫ | ૨૫ | ૧૨ | ૧૩ | Biotech. 2 | ૦૫ | ૨૩ | ૧૨ | ૧૧ | Biotech. 3 | ૦૫ | ૧૭ | ૦૬ | ૦૬ | Biochem. 4 | ૦૫ | ૧૫ | ૦૭ | ૦૮ |
| English | ૦૬ | ૦૬ | ૦૩ | ૦૩ | English | ૦૬ | ૦૬ | ૦૩ | ૦૩ | English | ૦૭ | ૦૭ | ૦૪ | ૦૩ | English | ૦૭ | ૦૭ | ૦૪ | ૦૩ |
| B.Sc. - V(BC) | | | | | B.Sc. - VI(BC) | | | | | B.Sc. - V(BT) | | | | | B.Sc. - VI(BT) | | | | |
| Biochem. 5 | ૦૫ | ૧૫ | ૦૭ | ૦૬ | Biochem. 8 | ૦૫ | ૨૪ | ૧૨ | ૧૨ | Biotech. 5 | ૦૫ | ૨૫ | ૧૨ | ૧૩ | Biotech. 8 | ૦૫ | ૨૫ | ૧૨ | ૧૩ |
| Biochem. 6 | ૦૫ | ૨૬ | ૧૩ | ૧૩ | Biochem. 9 | ૦૫ | ૧૭ | ૦૬ | ૦૬ | Biotech. 6 | ૦૫ | ૨૫ | ૧૨ | ૧૩ | Biotech. 9 | ૦૫ | ૨૫ | ૧૨ | ૧૩ |
| Biochem. 7 | ૦૫ | ૧૭ | ૦૬ | ૦૬ | Biochem. 10 | ૦૫ | ૧૭ | ૦૬ | ૦૬ | Biotech. 7 | ૦૫ | ૨૫ | ૧૨ | ૧૩ | Biotech. 10 | ૦૫ | ૨૫ | ૧૨ | ૧૩ |
| Project | -- | -- | -- | -- | Project | -- | -- | -- | -- | Project | -- | -- | -- | Project | -- | -- | -- | -- | -- |
| B.Sc. - V(MB) | | | | | B.Sc. - VI(MB) | | | | | Basic Sc. - I | | | | | Basic Sc. - II | | | | |
| Micro-5 | ૦૫ | ૪૦ | ૨૦ | ૨૦ | Micro 8 | ૦૫ | ૧૬ | ૦૬ | ૦૬ | Zoology | ૦૫ | ૩૦ | ૨૬ | ૧૪ | Zoology | ૦૫ | ૩૦ | ૧૭ | ૧૩ |
| Micro-6 | ૦૫ | ૩૦ | ૧૫ | ૧૫ | Micro 9 | ૦૫ | ૩૬ | ૧૮ | ૧૮ | Chemistry | ૦૫ | ૧૧૯ | ૬૦ | ૫૯ | Chemistry | ૦૫ | ૭૩ | ૩૭ | ૩૬ |
| Micro-7 | ૦૫ | ૨૨ | ૧૧ | ૧૧ | Micro 10 | ૦૫ | ૨૩ | ૧૧ | ૧૨ | Botany | ૦૫ | ૭૦ | ૩૭ | ૩૩ | Botany | ૦૫ | ૯૯ | ૪૮ | ૪૦ |
| Project | -- | -- | -- | -- | Project | -- | -- | -- | -- | STCS | ૦૫ | ૩૩ | ૧૫ | ૧૯ | STCS | ૦૫ | ૪૦ | ૨૦ | ૨૦ |
| Basic Sc. - III | | | | | Basic Sc. - IV | | | | | Basic Sc. - V (Phy) | | | | | Basic Sc. - VI (Phy) | | | | |
| Physics | ૦૫ | ૬૦ | ૫૦ | ૪૦ | Physics | ૦૫ | ૧૧૪ | ૫૯ | ૫૬ | Phy-501 | ૦૫ | ૧૦૫ | ૭૦ | ૫૫ | Phy-601 | ૦૫ | ૮૩ | ૩૨ | ૫૧ |
| Chemistry | ૦૫ | ૬૧ | ૫૬ | ૩૫ | Chemistry | ૦૫ | ૭૩ | ૩૭ | ૩૬ | Phy-502 | ૦૫ | ૪૬ | ૩૦ | ૧૬ | Phy-602 | ૦૫ | ૭૨ | ૩૦ | ૪૨ |
| Mathematic | ૦૫ | ૪૩ | ૩૦ | ૧૩ | Mathematic | ૦૫ | ૫૫ | ૨૬ | ૨૩ | Phy-503 | ૦૫ | ૧૦૦ | ૬૦ | ૩૩ | Phy-603 | ૦૫ | ૬૫ | ૩૫ | ૬૦ |
| Zoology | ૦૫ | ૪૦ | ૨૭ | ૨૦ | Zoology | ૦૫ | ૪૦ | ૨૦ | ૨૦ | Basic Sc. - V (Chem) | | | | | Basic Sc. - VI (Chem) | | | | |
| STCS | ૦૫ | ૪૦ | ૨૭ | ૧૬ | STCS | ૦૫ | ૪૦ | ૨૦ | ૨૦ | Chem-501 | ૦૫ | ૬૫ | ૫૦ | ૩૫ | Chem-601 | ૦૫ | ૪૫ | ૧૯ | ૨૭ |
| Basic Sc. - V (Zoo) | | | | | Basic Sc. - VI (Zoo) | | | | | Basic Sc. - V (Math) | | | | | B.C.A. - I | | | | |
| Zoology-501 | ૦૫ | ૧૪ | ૦૬ | ૦૫ | Zoology-601 | ૦૫ | ૧૫ | ૦૫ | ૧૦ | Math-501 | ૦૫ | ૪૯ | ૨૩ | ૨૨ | Chem-502 | ૦૫ | ૫૬ | ૨૨ | ૩૪ |
| Zoology-502 | ૦૫ | ૨૦ | ૧૦ | ૦૮ | Zoology-602 | ૦૫ | ૨૩ | ૦૭ | ૧૯ | Math-502 | ૦૫ | ૫૭ | ૨૬ | ૨૬ | Chem-503 | ૦૫ | ૬૨ | ૫૯ | ૩૪ |
| Zoology-503 | ૦૫ | ૧૯ | ૧૧ | ૦૭ | Zoology-603 | ૦૫ | ૨૦ | ૦૭ | ૧૩ | Math-503 | ૦૫ | ૪૮ | ૨૩ | ૨૨ | B.C.A. - II | | | | |
| Basic Sc. - VI (Math) | | | | | B.C.A. - III | | | | | B.C.A. - IV | | | | | B.C.A. - V | | | | |
| Math-601 | ૦૫ | ૪૯ | ૨૩ | ૨૨ | JAVA | ૦૫ | ૬૬ | ૪૨ | ૨૭ | JEE | ૦૫ | ૬૧ | ૪૫ | ૪૬ | DS | ૦૫ | ૫૭ | ૩૯ | ૨૯ |
| Math-602 | ૦૫ | ૪૯ | ૨૩ | ૨૨ | C#.net | ૦૫ | ૬૬ | ૪૧ | ૪૯ | CLanguage | ૦૫ | ૬૬ | ૩૦ | ૩૨ | VB | ૦૫ | ૫૪ | ૨૮ | ૨૯ |
| Math-603 | ૦૫ | ૫૬ | ૨૬ | ૨૬ | Networking | ૦૫ | ૬૨ | ૩૩ | ૨૬ | CF&T | ૦૫ | ૬૬ | ૩૫ | ૩૪ | COA | ૦૫ | ૪૧ | ૨૧ | ૨૭ |
| B.C.A. - III | | | | | B.C.A. - IV | | | | | B.C.A. - V | | | | | B.C.A. - VI | | | | |
| SAD & Sqt | ૦૫ | ૪૫ | ૨૫ | ૨૦ | Os With Linux | ૦૫ | ૭૬ | ૫૨ | ૨૭ | NW & NT | ૦૫ | ૫૯ | ૨૬ | ૨૬ | Maths&st. | ૦૫ | ૩૯ | ૩૯ | ૨૯ |
| C++ | ૦૫ | ૬૪ | ૫૩ | ૩૯ | | | | | | JEE | ૦૫ | ૬૧ | ૪૫ | ૪૬ | Android&iPhone | ૦૫ | ૩૬ | ૧૬ | ૨૦ |
| Oracle | ૦૫ | ૬૦ | ૩૩ | ૩૪ | | | | | | Asp.Net | ૦૫ | ૪૭ | ૨૪ | ૨૩ | Dw & Dm | ૦૫ | ૫૪ | ૨૧ | ૨૬ |
| Word Press | ૦૫ | ૨૦ | ૧૭ | ૧૨ | | | | | | Wst&SEO | ૦૫ | ૭૦ | ૪૩ | ૨૭ | SQL Server 2012 | ૦૫ | ૨૬ | ૧૨ | ૧૪ |
| | | | | | | | | | | | | | | Python | ૦૫ | ૪૬ | ૧૯ | ૨૭ | |

230 - પ્રવેશિકા SU કોલેજ કોર્સ કાળવહી પત્રક

| પેપર નંબર | યુનિટ | ટોપીક | કવાર્ટર | | પેપર નંબર | યુનિટ | ટોપીક | કવાર્ટર | | પેપર નંબર | યુનિટ | ટોપીક | કવાર્ટર | | પેપર નંબર | યુનિટ | ટોપીક | કવાર્ટર | |
|------------------------------|-------|-------|---------|----|-------------------------------|-------|-------|---------|----|--------------------------------|-------|-------|---------|----|-------------------------------|-------|-------|---------|----|
| | | | Q1 | Q2 | | | | Q3 | Q4 | | | | Q1 | Q2 | | | | Q3 | Q4 |
| M. ED. - I | | | | | M. ED. - II | | | | | M.Com. - I | | | | | M.Com. - II | | | | |
| CC1 | ૦૪ | ૧૯ | ૦૯ | ૦૬ | CC5 | ૦૪ | ૧૯ | ૧૧ | ૦૭ | Mgt.LSC | ૦૪ | ૨૦ | ૧૯ | ૧૦ | CFR | ૦૪ | ૩૪ | ૨૪ | ૧૦ |
| CC2 | ૦૪ | ૧૦ | ૦૬ | ૦૬ | CC6 | ૦૪ | ૨૫ | ૧૫ | ૧૦ | BR | ૦૪ | ૧૯ | ૧૨ | ૦૬ | MM | ૦૪ | ૬૨ | ૧૨ | ૫૦ |
| CC3 | ૦૪ | ૧૦ | ૦૬ | ૦૬ | CC7 | ૦૪ | ૧૬ | ૦૯ | ૧૦ | M.Eco. | ૦૪ | ૪૫ | ૨૫ | ૦૯ | GSM | ૦૪ | ૫૯ | ૧૫ | ૪૩ |
| CC4 | ૦૪ | ૧૬ | ૦૬ | ૦૬ | CC8 | ૦૪ | ૧૪ | ૦૭ | ૦૭ | Acc. Mgt. | ૦૪ | ૫૬ | ૪૦ | ૧૬ | IB | ૦૪ | ૫૦ | ૨૪ | ૨૬ |
| | | | | | | | | | | FM | ૦૪ | ૭૦ | ૪૫ | ૨૫ | LACCB(Law) | ૦૪ | ૫૨ | ૨૬ | ૨૬ |
| M.A. - I | | | | | M.A. - II | | | | | M.A. - III | | | | | M.A. - IV | | | | |
| CCT-1 | ૦૪ | ૦૪ | ૦૨ | ૦૨ | CCT-4 | ૦૪ | ૦૬ | ૦૪ | ૦૪ | CCT-7 | ૦૪ | ૦૬ | ૦૪ | ૦૩ | CCT-10 | ૦૪ | ૧૨ | ૦૬ | ૦૬ |
| CCT-2 | ૦૪ | ૦૪ | ૦૨ | ૦૨ | CCT-5 | ૦૪ | ૦૬ | ૦૩ | ૦૩ | CCT-8 | ૦૪ | ૦૬ | ૦૪ | ૦૪ | CCT-11 | ૦૪ | ૧૨ | ૦૬ | ૦૬ |
| CCT-3 | ૦૪ | ૧૦ | ૦૪ | ૦૪ | CCT-6 | ૦૪ | ૦૬ | ૦૨ | ૦૨ | CCT-9 | ૦૪ | ૦૫ | ૦૩ | ૦૨ | CCT-12 | ૦૪ | ૦૪ | ૦૨ | ૦૨ |
| EET-1 | ૦૪ | ૦૬ | ૦૪ | ૦૪ | EET-2 | ૦૪ | ૧૧ | ૦૬ | ૦૬ | EET-3 | ૦૪ | ૦૬ | ૦૪ | ૦૪ | EET-5 | ૦૪ | ૦૬ | ૦૪ | ૦૪ |
| ICT-1 | ૦૪ | ૦૬ | ૦૪ | ૦૪ | ICT-2 | ૦૪ | ૧૧ | ૦૬ | ૦૫ | EET-4 | ૦૪ | ૦૪ | ૦૨ | ૦૨ | EET-6 | ૦૪ | ૦૪ | ૦૪ | ૦૪ |
| M.Com. - III | | | | | M.Com. - IV | | | | | M.Sc. - IV (BT) | | | | | M.Sc. - III (BT) | | | | |
| BRA | ૦૪ | ૨૨ | ૧૧ | ૧૧ | OB | ૦૪ | ૪૪ | ૨૦ | ૨૦ | BT-418 | ૦૪ | ૧૦ | ૦૫ | ૦૫ | BT-311 | ૦૪ | ૨૫ | ૧૩ | ૧૨ |
| Ad.Corp.A/c | ૦૪ | ૫૦ | ૨૭ | ૩૦ | FAM | ૦૪ | ૧૧ | ૩૦ | ૩૧ | BT-419 | ૦૪ | ૦૬ | ૦૩ | ૦૩ | BT-312 | ૦૪ | ૧૧ | ૦૬ | ૦૫ |
| Ad.Cost.A/c | ૦૪ | ૪૯ | ૨૪ | ૩૨ | Ad.Cost&MA | ૦૪ | ૯૦ | ૩૦ | ૩૦ | M.Sc. - III (Micro) | | | | | BT-313 | ૦૪ | ૨૧ | ૧૧ | ૧૦ |
| Ad.Cost&FA | ૦૪ | ૬૨ | ૩૦ | ૩૨ | Ad.Corp.TA | ૦૪ | ૩૧ | ૧૫ | ૧૬ | Micro-313 | ૦૪ | ૧૬ | ૦૬ | ૦૬ | BT-315 | ૦૪ | ૧૫ | ૦૭ | ૦૫ |
| Ad.Mgt.A/c | ૦૪ | ૫૩ | ૩૦ | ૩૫ | Inter. A/c | ૦૪ | ૪૮ | ૨૦ | ૨૬ | Micro-314 | ૦૪ | ૧૬ | ૦૬ | ૦૬ | BT-316 | ૦૪ | ૧૫ | ૦૭ | ૦૫ |
| M.Sc. - I (Micro) | | | | | M.Sc. - II (Micro) | | | | | B. ED. - I | | | | | M.Sc. - IV (Micro) | | | | |
| Micro-101 | ૦૪ | ૧૬ | ૦૬ | ૦૬ | Micro-207 | ૦૪ | ૧૬ | ૦૬ | ૦૬ | CC1 | ૦૪ | ૧૦ | ૦૬ | ૦૬ | Micro-419 | ૦૪ | ૧૬ | ૦૬ | ૦૬ |
| Micro-102 | ૦૪ | ૧૬ | ૦૬ | ૦૬ | Micro-208 | ૦૪ | ૧૬ | ૦૬ | ૦૬ | CC2 | ૦૪ | ૧૭ | ૦૪ | ૧૦ | Micro-420 | ૦૪ | ૧૬ | ૦૬ | ૦૬ |
| Micro-103 | ૦૪ | ૧૬ | ૦૬ | ૦૬ | Micro-209 | ૦૪ | ૧૭ | ૦૬ | ૦૬ | CC3 | ૦૪ | ૧૭ | ૦૪ | ૧૦ | Micro-422 | ૦૪ | ૧૬ | ૦૬ | ૦૬ |
| Micro-104 | ૦૪ | ૧૬ | ૦૬ | ૦૬ | Micro-210 | ૦૪ | ૧૬ | ૦૬ | ૦૬ | EC3 | ૦૪ | ૧૦ | ૦૪ | ૧૦ | B. ED. - II | | | | |
| M.Sc. - I (BT) | | | | | M.Sc. - II (BT) | | | | | M.Sc. (IT&CA) - I | | | | | M.Sc. (IT&CA) - II | | | | |
| BT-101 | ૦૪ | ૨૨ | ૧૧ | ૧૧ | BT-206 | ૦૪ | ૨૪ | ૧૨ | ૧૨ | Adv. Java | ૦૪ | ૦૭ | ૪૦ | ૩૦ | EC4 | ૦૪ | ૧૫ | ૦૬ | ૦૬ |
| BT-102 | ૦૪ | ૧૪ | ૦૭ | ૦૭ | BT-207 | ૦૪ | ૨૨ | ૧૧ | ૧૧ | No SQL with MongoDB | ૦૪ | ૩૨ | ૨૦ | ૧૨ | EC5 | ૦૪ | ૧૫ | ૦૬ | ૦૬ |
| BT-103 | ૦૪ | ૨૧ | ૧૧ | ૧૦ | BT-208 | ૦૪ | ૨૧ | ૧૧ | ૧૦ | Larawel | ૦૪ | ૧૧૫ | ૭૫ | ૪૦ | EC6 | ૦૪ | ૧૫ | ૦૬ | ૦૬ |
| BT-104 | ૦૪ | ૧૫ | ૦૭ | ૦૭ | BT-209 | ૦૪ | ૨૦ | ૧૦ | ૧૦ | Hybrid Mob. app | ૦૪ | ૫૯ | ૨૪ | ૨૦ | EC7 | ૦૪ | ૧૫ | ૦૬ | ૦૬ |
| M.Sc. (IT&CA) - I | | | | | M.Sc. (IT&CA) - II | | | | | M.Sc. (IT&CA) - III | | | | | M.Sc. (IT&CA) - IV | | | | |
| Adv. Java | ૦૪ | ૦૭ | ૪૦ | ૩૦ | Adv. Android | ૦૪ | ૫૨ | ૩૦ | ૨૨ | Hybrid Mob. app | ૦૪ | ૫૯ | ૨૪ | ૨૦ | EC8 | ૦૪ | ૧૫ | ૦૬ | ૦૬ |
| No SQL with MongoDB | ૦૪ | ૩૨ | ૨૦ | ૧૨ | BigData with Hadoop | ૦૪ | ૧૩૪ | ૭૫ | ૬૧ | Dev. using WT | ૦૪ | ૭૯ | ૪૦ | ૩૯ | EC9 | | | | |

૨૨૯ - લાયબેરી - બુક્સ બુક્સ ડિટેલ

| ક્રમ | વિભાગીય લાયબેરી | કુલ ટાઇટલ | કુલ બુક્સ | કુલ કિંમત | ક્રમ | વિભાગીય લાયબેરી | કુલ ટાઇટલ | કુલ બુક્સ | કુલ કિંમત | ક્રમ | વિભાગીય લાયબેરી | કુલ ટાઇટલ | કુલ બુક્સ | કુલ કિંમત | | | | | | | | | | | | |
|------|-----------------|-----------|-----------|-----------|------|-----------------------|-----------|-----------|-----------|------|------------------------|-----------|---------------|---------------|-----------------|--------------------|--|--|--|--|--|--|--|--|--|--|
| 1 | કાર્મસી લાયબેરી | 1,760 | 9,949 | 29,85,708 | 7 | નાર્ટસ કોલેજ લાયબેરી | 1,802 | 13,844 | 11,82,460 | 13 | ઈન્દોથી વિદ્યાયમ સ્કૂલ | 8,017 | 14,109 | 14,12,208 | | | | | | | | | | | | |
| 2 | M.Ed લાયબેરી | 1,143 | 3,387 | 5,51,885 | 8 | કોમર્સ કોલેજ લાયબેરી | 1,597 | 35,612 | 49,85,422 | 14 | ગુજરાતી વિદ્યાયમ સ્કૂલ | 3,612 | 27,993 | 9,43,649 | | | | | | | | | | | | |
| 3 | MBA લાયબેરી | 1,250 | 7,874 | 29,69,386 | 9 | સાયન્સ કોલેજ લાયબેરી | 975 | 9,090 | 17,60,277 | 15 | કેન્દ્રીય લાયબેરી | 720 | 7,083 | 5,75,400 | | | | | | | | | | | | |
| 4 | BBA લાયબેરી | 1,191 | 21,188 | 31,22,192 | 10 | ઈન્દોથી કોલેજ લાયબેરી | 910 | 7,916 | 26,45,002 | 16 | સ્ટુડન્ટ લાયબેરી | 5,804 | 7,444 | 7,42,780 | | | | | | | | | | | | |
| 5 | B.Ed. લાયબેરી | 3,830 | 9,458 | 8,67,944 | 11 | M.Sc.IT & CA | 542 | 749 | 1,79,522 | 17 | Multimedia Lib. | 410 | 2,297 | 2,17,357 | | | | | | | | | | | | |
| 6 | PTC લાયબેરી | 3,660 | 10,952 | 3,11,861 | 12 | MCA લાયબેરી | 668 | 2,602 | 9,97,601 | 18 | Project Report Lib | 8,391 | 14,837 | 20,76,108 | | | | | | | | | | | | |
| | | | | | | | | | | | | | કુલ :- | 46,282 | 2,06,384 | 2,75,29,240 | | | | | | | | | | |

૨૨૦ - પ્રોફેશનલ GTU કોલેજ કોર્સ ફાઇનલી પુસ્તક

| પેપર નું નામ | યુનિટ/ટોપીક | કવાર્ટર | પેપર નું નામ | યુનિટ/ટોપીક | કવાર્ટર | પેપર નું નામ | યુનિટ/ટોપીક | કવાર્ટર | પેપર નું નામ | યુનિટ/ટોપીક | કવાર્ટર |
|---------------------|-------------|-------------|------------------------|-------------|-------------|------------------------|-------------|-------------|-----------------------|-------------|-------------|
| | Q1 Q2 | | Q3 Q4 | | Q1 Q2 | | Q1 Q2 | | Q3 Q4 | | |
| B.Pharm - I | | | B.Pharm - II | | | B.Pharm - III | | | B.Pharm - IV | | |
| HAP-I | ૦૫ ૮૦ ૧૦ ૩૦ | ૦૫ ૮૦ ૧૦ ૩૦ | Pharm. Org. chem.-II | ૦૫ ૮૦ ૧૦ ૩૦ | ૦૫ ૮૦ ૧૦ ૩૦ | Pharm.Org.Chem.-III | ૦૫ ૮૦ ૧૦ ૩૦ | ૦૫ ૮૦ ૧૦ ૩૦ | Pharm. Org. Chem.-III | ૦૫ ૮૦ ૧૦ ૩૦ | ૦૫ ૮૦ ૧૦ ૩૦ |
| P'Ceutics-I | ૦૫ ૮૦ ૧૦ ૩૦ | ૦૫ ૮૦ ૧૦ ૩૦ | Phy.P'Ceutics-I | ૦૫ ૮૦ ૧૦ ૩૦ | ૦૫ ૮૦ ૧૦ ૩૦ | Phy.P'Ceutics-I | ૦૫ ૮૦ ૧૦ ૩૦ | ૦૫ ૮૦ ૧૦ ૩૦ | Med. Chem.-I | ૦૫ ૮૦ ૧૦ ૩૦ | ૦૫ ૮૦ ૧૦ ૩૦ |
| Pharm.Ana-I | ૦૫ ૮૦ ૧૦ ૩૦ | ૦૫ ૮૦ ૧૦ ૩૦ | Biochemistry | ૦૫ ૮૦ ૧૦ ૩૦ | ૦૫ ૮૦ ૧૦ ૩૦ | Biochemistry | ૦૫ ૮૦ ૧૦ ૩૦ | ૦૫ ૮૦ ૧૦ ૩૦ | Phy. Pharm.-II | ૦૫ ૮૦ ૧૦ ૩૦ | ૦૫ ૮૦ ૧૦ ૩૦ |
| Inorganic Chem. | ૦૫ ૮૦ ૧૦ ૩૦ | ૦૫ ૮૦ ૧૦ ૩૦ | Pathophysiology | ૦૫ ૮૦ ૧૦ ૩૦ | ૦૫ ૮૦ ૧૦ ૩૦ | Pathophysiology | ૦૫ ૮૦ ૧૦ ૩૦ | ૦૫ ૮૦ ૧૦ ૩૦ | P'College-I | ૦૫ ૮૦ ૧૦ ૩૦ | ૦૫ ૮૦ ૧૦ ૩૦ |
| Comm. Skill | ૦૫ ૮૦ ૧૦ ૩૦ | ૦૫ ૮૦ ૧૦ ૩૦ | P'cognosy& Phytochem-1 | ૦૫ ૮૦ ૧૦ ૩૦ | ૦૫ ૮૦ ૧૦ ૩૦ | P'cognosy& Phytochem-1 | ૦૫ ૮૦ ૧૦ ૩૦ | ૦૫ ૮૦ ૧૦ ૩૦ | P'ccultural Juri. | ૦૫ ૮૦ ૧૦ ૩૦ | ૦૫ ૮૦ ૧૦ ૩૦ |
| Rem. Biology | ૦૫ ૮૦ ૧૦ ૩૦ | ૦૫ ૮૦ ૧૦ ૩૦ | | | | | | | | | |
| Rem. Maths | ૦૫ ૮૦ ૧૦ ૩૦ | ૦૫ ૮૦ ૧૦ ૩૦ | | | | | | | | | |
| B.Pharm - V | | | B.Pharm - VI | | | B.Pharm - VII | | | B.Pharm - VIII | | |
| Med.Chem.-11 | ૦૫ ૮૦ ૧૦ ૩૦ | ૦૫ ૮૦ ૧૦ ૩૦ | B.Pharm.-v1 | ૦૫ ૮૦ ૧૦ ૩૦ | ૦૫ ૮૦ ૧૦ ૩૦ | IMA | ૦૫ ૮૦ ૧૦ ૩૦ | ૦૫ ૮૦ ૧૦ ૩૦ | Bio.&Res.Meth | ૦૫ ૮૦ ૧૦ ૩૦ | ૦૫ ૮૦ ૧૦ ૩૦ |
| P'cology-11 | ૦૫ ૮૦ ૧૦ ૩૦ | ૦૫ ૮૦ ૧૦ ૩૦ | Medi.Chem.-111 | ૦૫ ૮૦ ૧૦ ૩૦ | ૦૫ ૮૦ ૧૦ ૩૦ | IP-II | ૦૫ ૮૦ ૧૦ ૩૦ | ૦૫ ૮૦ ૧૦ ૩૦ | So.&pre.Pha. | ૦૫ ૮૦ ૧૦ ૩૦ | ૦૫ ૮૦ ૧૦ ૩૦ |
| P'cogno&Phyt-11 | ૦૫ ૮૦ ૧૦ ૩૦ | ૦૫ ૮૦ ૧૦ ૩૦ | P'College-111 | ૦૫ ૮૦ ૧૦ ૩૦ | ૦૫ ૮૦ ૧૦ ૩૦ | PP | ૦૫ ૮૦ ૧૦ ૩૦ | ૦૫ ૮૦ ૧૦ ૩૦ | Elective-I | ૦૫ ૮૦ ૧૦ ૩૦ | ૦૫ ૮૦ ૧૦ ૩૦ |
| Pharm.micro | ૦૫ ૮૦ ૧૦ ૩૦ | ૦૫ ૮૦ ૧૦ ૩૦ | H.D.T. | ૦૫ ૮૦ ૧૦ ૩૦ | ૦૫ ૮૦ ૧૦ ૩૦ | NDDS | ૦૫ ૮૦ ૧૦ ૩૦ | ૦૫ ૮૦ ૧૦ ૩૦ | Elective-II | ૦૫ ૮૦ ૧૦ ૩૦ | ૦૫ ૮૦ ૧૦ ૩૦ |
| Pharm.biotech | ૦૫ ૮૦ ૧૦ ૩૦ | ૦૫ ૮૦ ૧૦ ૩૦ | Bio.Pharma. | ૦૫ ૮૦ ૧૦ ૩૦ | ૦૫ ૮૦ ૧૦ ૩૦ | Practice School | ૦૫ ૮૦ ૧૦ ૩૦ | ૦૫ ૮૦ ૧૦ ૩૦ | Project Work | ૦૫ ૮૦ ૧૦ ૩૦ | ૦૫ ૮૦ ૧૦ ૩૦ |
| CPDP/IPDC | ૦૫ ૮૦ ૧૦ ૩૦ | ૦૫ ૮૦ ૧૦ ૩૦ | IP-I | ૦૫ ૮૦ ૧૦ ૩૦ | ૦૫ ૮૦ ૧૦ ૩૦ | Q.A. | ૦૫ ૮૦ ૧૦ ૩૦ | ૦૫ ૮૦ ૧૦ ૩૦ | | | |
| M.Pharm. - I | | | M.Pharm. - II | | | M.Pharm. - III | | | M.Pharm. - IV | | |
| MPAT | ૦૫ ૮૦ ૧૦ ૩૦ | ૦૫ ૮૦ ૧૦ ૩૦ | NTDSDS | ૦૫ ૮૦ ૧૦ ૩૦ | ૦૫ ૮૦ ૧૦ ૩૦ | RMB & IPR | ૦૫ ૮૦ ૧૦ ૩૦ | ૦૫ ૮૦ ૧૦ ૩૦ | DISSERTATIONS | -- -- | -- -- |
| DDS | ૦૫ ૮૦ ૧૦ ૩૦ | ૦૫ ૮૦ ૧૦ ૩૦ | ABP | ૦૫ ૮૦ ૧૦ ૩૦ | ૦૫ ૮૦ ૧૦ ૩૦ | DISSERTATION-I | ૦૫ ૮૦ ૧૦ ૩૦ | ૦૫ ૮૦ ૧૦ ૩૦ | | | |
| M P | ૦૫ ૮૦ ૧૦ ૩૦ | ૦૫ ૮૦ ૧૦ ૩૦ | CADD5 | ૦૫ ૮૦ ૧૦ ૩૦ | ૦૫ ૮૦ ૧૦ ૩૦ | | | | | | |
| RA | ૦૫ ૮૦ ૧૦ ૩૦ | ૦૫ ૮૦ ૧૦ ૩૦ | CC | ૦૫ ૮૦ ૧૦ ૩૦ | ૦૫ ૮૦ ૧૦ ૩૦ | | | | | | |
| M.B.A - I | | | M.B.A - II | | | M.B.A - III | | | M.B.A - IV | | |
| MA | ૦૫ ૮૦ ૧૦ ૩૦ | ૦૫ ૮૦ ૧૦ ૩૦ | BA | ૦૫ ૮૦ ૧૦ ૩૦ | ૦૫ ૮૦ ૧૦ ૩૦ | SM | ૦૫ ૮૦ ૧૦ ૩૦ | ૦૫ ૮૦ ૧૦ ૩૦ | MCS | ૦૫ ૮૦ ૧૦ ૩૦ | ૦૫ ૮૦ ૧૦ ૩૦ |
| EFM | ૦૫ ૮૦ ૧૦ ૩૦ | ૦૫ ૮૦ ૧૦ ૩૦ | CF | ૦૫ ૮૦ ૧૦ ૩૦ | ૦૫ ૮૦ ૧૦ ૩૦ | IB | ૦૫ ૮૦ ૧૦ ૩૦ | ૦૫ ૮૦ ૧૦ ૩૦ | PBM | ૦૫ ૮૦ ૧૦ ૩૦ | ૦૫ ૮૦ ૧૦ ૩૦ |
| MC | ૦૫ ૮૦ ૧૦ ૩૦ | ૦૫ ૮૦ ૧૦ ૩૦ | MM | ૦૫ ૮૦ ૧૦ ૩૦ | ૦૫ ૮૦ ૧૦ ૩૦ | FM5 | ૦૫ ૮૦ ૧૦ ૩૦ | ૦૫ ૮૦ ૧૦ ૩૦ | IF | ૦૫ ૮૦ ૧૦ ૩૦ | ૦૫ ૮૦ ૧૦ ૩૦ |
| OB | ૦૫ ૮૦ ૧૦ ૩૦ | ૦૫ ૮૦ ૧૦ ૩૦ | HRM | ૦૫ ૮૦ ૧૦ ૩૦ | ૦૫ ૮૦ ૧૦ ૩૦ | RF | ૦૫ ૮૦ ૧૦ ૩૦ | ૦૫ ૮૦ ૧૦ ૩૦ | RAM | ૦૫ ૮૦ ૧૦ ૩૦ | ૦૫ ૮૦ ૧૦ ૩૦ |
| BE & CG | ૦૫ ૮૦ ૧૦ ૩૦ | ૦૫ ૮૦ ૧૦ ૩૦ | POM | ૦૫ ૮૦ ૧૦ ૩૦ | ૦૫ ૮૦ ૧૦ ૩૦ | CB | ૦૫ ૮૦ ૧૦ ૩૦ | ૦૫ ૮૦ ૧૦ ૩૦ | BANKING | ૦૫ ૮૦ ૧૦ ૩૦ | ૦૫ ૮૦ ૧૦ ૩૦ |
| BS | ૦૫ ૮૦ ૧૦ ૩૦ | ૦૫ ૮૦ ૧૦ ૩૦ | RM | ૦૫ ૮૦ ૧૦ ૩૦ | ૦૫ ૮૦ ૧૦ ૩૦ | SAPM | ૦૫ ૮૦ ૧૦ ૩૦ | ૦૫ ૮૦ ૧૦ ૩૦ | SM | ૦૫ ૮૦ ૧૦ ૩૦ | ૦૫ ૮૦ ૧૦ ૩૦ |
| MIS | ૦૫ ૮૦ ૧૦ ૩૦ | ૦૫ ૮૦ ૧૦ ૩૦ | ENT | ૦૫ ૮૦ ૧૦ ૩૦ | ૦૫ ૮૦ ૧૦ ૩૦ | IC | ૦૫ ૮૦ ૧૦ ૩૦ | ૦૫ ૮૦ ૧૦ ૩૦ | CRV | ૦૫ ૮૦ ૧૦ ૩૦ | ૦૫ ૮૦ ૧૦ ૩૦ |
| BS | ૦૫ ૮૦ ૧૦ ૩૦ | ૦૫ ૮૦ ૧૦ ૩૦ | | | | FC | ૦૫ ૮૦ ૧૦ ૩૦ | ૦૫ ૮૦ ૧૦ ૩૦ | | | |
| iMBA Sem-I | | | iMBA Sem-II | | | iMBA Sem-III | | | iMBA Sem-IV | | |
| BE | ૦૫ ૮૦ ૧૦ ૩૦ | ૦૫ ૮૦ ૧૦ ૩૦ | IE&HQD | ૦૫ ૮૦ ૧૦ ૩૦ | ૦૫ ૮૦ ૧૦ ૩૦ | CA | ૦૫ ૮૦ ૧૦ ૩૦ | ૦૫ ૮૦ ૧૦ ૩૦ | AST | ૦૫ ૮૦ ૧૦ ૩૦ | ૦૫ ૮૦ ૧૦ ૩૦ |
| FIT | ૦૫ ૮૦ ૧૦ ૩૦ | ૦૫ ૮૦ ૧૦ ૩૦ | BS | ૦૫ ૮૦ ૧૦ ૩૦ | ૦૫ ૮૦ ૧૦ ૩૦ | OB | ૦૫ ૮૦ ૧૦ ૩૦ | ૦૫ ૮૦ ૧૦ ૩૦ | MM | ૦૫ ૮૦ ૧૦ ૩૦ | ૦૫ ૮૦ ૧૦ ૩૦ |
| BM | ૦૫ ૮૦ ૧૦ ૩૦ | ૦૫ ૮૦ ૧૦ ૩૦ | ME | ૦૫ ૮૦ ૧૦ ૩૦ | ૦૫ ૮૦ ૧૦ ૩૦ | MIS | ૦૫ ૮૦ ૧૦ ૩૦ | ૦૫ ૮૦ ૧૦ ૩૦ | MA | ૦૫ ૮૦ ૧૦ ૩૦ | ૦૫ ૮૦ ૧૦ ૩૦ |
| ME | ૦૫ ૮૦ ૧૦ ૩૦ | ૦૫ ૮૦ ૧૦ ૩૦ | CA | ૦૫ ૮૦ ૧૦ ૩૦ | ૦૫ ૮૦ ૧૦ ૩૦ | IE | ૦૫ ૮૦ ૧૦ ૩૦ | ૦૫ ૮૦ ૧૦ ૩૦ | BFM | ૦૫ ૮૦ ૧૦ ૩૦ | ૦૫ ૮૦ ૧૦ ૩૦ |
| POM | ૦૫ ૮૦ ૧૦ ૩૦ | ૦૫ ૮૦ ૧૦ ૩૦ | HVBE | ૦૫ ૮૦ ૧૦ ૩૦ | ૦૫ ૮૦ ૧૦ ૩૦ | IE | ૦૫ ૮૦ ૧૦ ૩૦ | ૦૫ ૮૦ ૧૦ ૩૦ | BHRM | ૦૫ ૮૦ ૧૦ ૩૦ | ૦૫ ૮૦ ૧૦ ૩૦ |
| BSP | ૦૫ ૮૦ ૧૦ ૩૦ | ૦૫ ૮૦ ૧૦ ૩૦ | EMB | ૦૫ ૮૦ ૧૦ ૩૦ | ૦૫ ૮૦ ૧૦ ૩૦ | IT | ૦૫ ૮૦ ૧૦ ૩૦ | ૦૫ ૮૦ ૧૦ ૩૦ | BPOM | ૦૫ ૮૦ ૧૦ ૩૦ | ૦૫ ૮૦ ૧૦ ૩૦ |
| EFA | ૦૫ ૮૦ ૧૦ ૩૦ | ૦૫ ૮૦ ૧૦ ૩૦ | DBMS | ૦૫ ૮૦ ૧૦ ૩૦ | ૦૫ ૮૦ ૧૦ ૩૦ | PBM | ૦૫ ૮૦ ૧૦ ૩૦ | ૦૫ ૮૦ ૧૦ ૩૦ | MC | ૦૫ ૮૦ ૧૦ ૩૦ | ૦૫ ૮૦ ૧૦ ૩૦ |
| iMBA Sem-V | | | iMBA Sem-VI | | | iMBA Sem-VII | | | iMBA Sem-VIII | | |
| RM | ૦૫ ૮૦ ૧૦ ૩૦ | ૦૫ ૮૦ ૧૦ ૩૦ | CRM | ૦૫ ૮૦ ૧૦ ૩૦ | ૦૫ ૮૦ ૧૦ ૩૦ | | | | | | |
| AMM | ૦૫ ૮૦ ૧૦ ૩૦ | ૦૫ ૮૦ ૧૦ ૩૦ | BE | ૦૫ ૮૦ ૧૦ ૩૦ | ૦૫ ૮૦ ૧૦ ૩૦ | Project Report | -- -- | -- -- | IB | ૦૫ ૮૦ ૧૦ ૩૦ | ૦૫ ૮૦ ૧૦ ૩૦ |
| RFM | ૦૫ ૮૦ ૧૦ ૩૦ | ૦૫ ૮૦ ૧૦ ૩૦ | RM | ૦૫ ૮૦ ૧૦ ૩૦ | ૦૫ ૮૦ ૧૦ ૩૦ | | | | OM | ૦૫ ૮૦ ૧૦ ૩૦ | ૦૫ ૮૦ ૧૦ ૩૦ |
| EEB | ૦૫ ૮૦ ૧૦ ૩૦ | ૦૫ ૮૦ ૧૦ ૩૦ | ENT | ૦૫ ૮૦ ૧૦ ૩૦ | ૦૫ ૮૦ ૧૦ ૩૦ | | | | SCM | ૦૫ ૮૦ ૧૦ ૩૦ | ૦૫ ૮૦ ૧૦ ૩૦ |
| AHRM | ૦૫ ૮૦ ૧૦ ૩૦ | ૦૫ ૮૦ ૧૦ ૩૦ | CG | ૦૫ ૮૦ ૧૦ ૩૦ | ૦૫ ૮૦ ૧૦ ૩૦ | | | | RM | ૦૫ ૮૦ ૧૦ ૩૦ | ૦૫ ૮૦ ૧૦ ૩૦ |
| APOM | ૦૫ ૮૦ ૧૦ ૩૦ | ૦૫ ૮૦ ૧૦ ૩૦ | CL | ૦૫ ૮૦ ૧૦ ૩૦ | ૦૫ ૮૦ ૧૦ ૩૦ | | | | PBM | ૦૫ ૮૦ ૧૦ ૩૦ | ૦૫ ૮૦ ૧૦ ૩૦ |
| IEM | ૦૫ ૮૦ ૧૦ ૩૦ | ૦૫ ૮૦ ૧૦ ૩૦ | | | | | | | | | |
| MCA - I | | | MCA - II | | | MCA - III | | | MCA - IV | | |
| FOP-1 | ૦૫ ૮૦ ૧૦ ૩૦ | ૦૫ ૮૦ ૧૦ ૩૦ | FOP | ૦૫ ૮૦ ૧૦ ૩૦ | ૦૫ ૮૦ ૧૦ ૩૦ | BM | ૦૫ ૮૦ ૧૦ ૩૦ | ૦૫ ૮૦ ૧૦ ૩૦ | CN | ૦૫ ૮૦ ૧૦ ૩૦ | ૦૫ ૮૦ ૧૦ ૩૦ |
| POY | ૦૫ ૮૦ ૧૦ ૩૦ | ૦૫ ૮૦ ૧૦ ૩૦ | OS | ૦૫ ૮૦ ૧૦ ૩૦ | ૦૫ ૮૦ ૧૦ ૩૦ | JAVA | ૦૫ ૮૦ ૧૦ ૩૦ | ૦૫ ૮૦ ૧૦ ૩૦ | SM | ૦૫ ૮૦ ૧૦ ૩૦ | ૦૫ ૮૦ ૧૦ ૩૦ |
| PCO | ૦૫ ૮૦ ૧૦ ૩૦ | ૦૫ ૮૦ ૧૦ ૩૦ | OOUM | ૦૫ ૮૦ ૧૦ ૩૦ | ૦૫ ૮૦ ૧૦ ૩૦ | DBMS | ૦૫ ૮૦ ૧૦ ૩૦ | ૦૫ ૮૦ ૧૦ ૩૦ | MC | ૦૫ ૮૦ ૧૦ ૩૦ | ૦૫ ૮૦ ૧૦ ૩૦ |
| CS | ૦૫ ૮૦ ૧૦ ૩૦ | ૦૫ ૮૦ ૧૦ ૩૦ | CPD | ૦૫ ૮૦ ૧૦ ૩૦ | ૦૫ ૮૦ ૧૦ ૩૦ | PYTHON | ૦૫ ૮૦ ૧૦ ૩૦ | ૦૫ ૮૦ ૧૦ ૩૦ | JWT | ૦૫ ૮૦ ૧૦ ૩૦ | ૦૫ ૮૦ ૧૦ ૩૦ |
| | | | | | | PROJECT | ૦૫ ૮૦ ૧૦ ૩૦ | ૦૫ ૮૦ ૧૦ ૩૦ | DS PROJECT | -- -- | -- -- |

૨૨૧ - વિશ્વ પુસ્તકલિન ઉપચાર - સ્ટાફ ફંક્શન વ્યવસ્થા

★ તા. ૨૩/૦૪/૨૨ ને શનિવાર ના રોજ વિશ્વ પુસ્તકલિનની ઉજવણી અપર થીવેટર (AC) હોલમાં બપોરે ૩ થી ૫ રહેશે. ★ જેમાં KG થી PG સુધીના તમામ ટીચીંગ સ્ટાફ ઉપસ્થિત રહેશે તેમજ મોર્નિંગ સ્ટાફ-કોલેજના ટીચીંગ સ્ટાફને પણ ઉપસ્થિત રહેવું ફરજિયાત છે. (મોર્નિંગ સ્ટાફને મોર્નિંગમાં રીસેસ પછી રજા રહેશે.) પાર્ટ ટાઈમ સ્ટાફને પણ ઉપસ્થિત રહેવું આવશ્યક છે. જ્યારે વીજટલ સ્ટાફ માટે ઈચ્છનીય છે. ★ પારંભમાં પ્રસંગને અનુરૂપ પરંતુ ઓડીયન્સને ઉત્સાહિત કરે તેવું પાંચ મિનીટનું વક્તવ્ય રહેશે. (વક્તા સિદ્ધ જાહેર થશે.) ★ તે જ રીતે બીજું પાંચ મિનીટનું પ્રસંગને અનુરૂપ પરંતુ વક્તાને ઉત્સાહિત કરે તેવું વક્તવ્ય રહેશે. (વક્તા સિદ્ધ જાહેર થશે.) ★ ઉપસ્થિત ટીચીંગ સ્ટાફની વિભાગ વાઈઝ ચીફી બનાવવામાં આવશે અને તેમાંથી એક-એક ચીફી ઉપાધવામાં આવશે વિભાગ નીચે મુજબનાં રહેશે. (૧) EM ૧ થી ૨ (૨) GM ૧ થી ૨ (૩) EM ૬ થી ૧૨ (૪) GM ૬ થી ૧૨ (૫) મે.કો. - ૧ (BA, B.Com, BBA) (૬) મે.કો. - ૨ (B.Sc.-A, B.Sc.-B, BCA) (૭) પ્રો.કો. - SU (MA, M.Com, M.Sc., M.Sc.(IT), B.Ed., M.Ed., PTC) (૮) પ્રો.કો. - GTU (MBA, iMBA, MCA, ફાર્મસી, M.Pharm.) (૯) તમામ વાઈસ ચિન્સીપાલશ્રીઓ (૧૦) તમામ ચિન્સીપાલશ્રીઓ ★ જેઓનું નામ નીકળશે તેમણે ૧૦ મિનિટ "મારી પર્સનલ લાયબેરીનું માફ પસંદગીનું પુસ્તક" વિશે બોલવાનું રહેશે. ★ એટલે કે જેમનું નામ નીકળશે તેમણે ૧૦ મિનિટ બોલવું ફરજિયાત રહેશે એટલે કે તેઓએ ૧૦ મિનિટ ડાયસ પર રહેવું ફરજિયાત રહેશે. ★ વક્તવ્ય ગુજરાતી - હિન્દી - ઈંગ્લીશ ત્રણમાંથી કોઈપણ ભાષામાં આપી શકશે.

નોંધ :- (૧) જે ટીચીંગ સ્ટાફ યુનિવર્સિટી એકાદમી સુપરવિઝનમાં રોકાયેલ હોય તેમને કાર્યક્રમમાંથી મુક્તિ રહેશે. (૨) યુનિવર્સિટી પરીક્ષા સુ

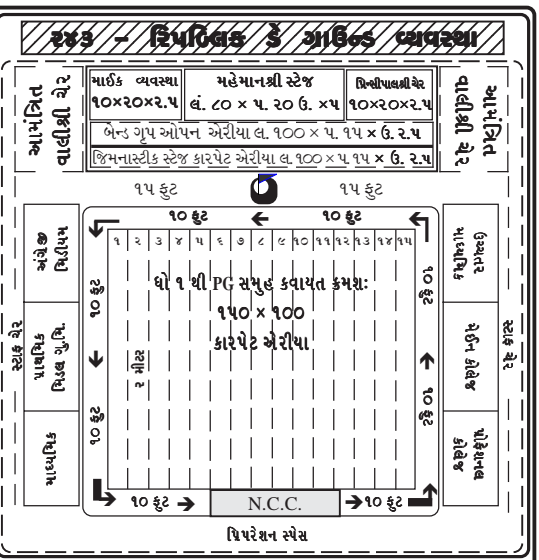
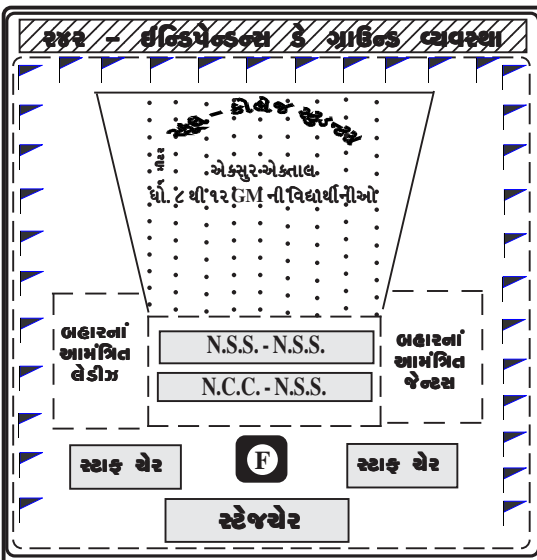

રજક - ઇલિમન્ટરી મિડીયમ (GSEB) પુસ્તક યાદી

| ધોરણ | ક્રમ | વિષયનું નામ તથા પેપર નંબર | ટેક્સ્ટ બુક અથવા તેના બેલી બુકનું નામ | ધોરણ | ક્રમ | વિષયનું નામ તથા પેપર નંબર | ટેક્સ્ટ બુક અથવા તેના બેલી બુકનું નામ |
|--------------------------|------|---------------------------|--|--------------------------|------|---------------------------|--|
| Std.1 Sem. I&II | 1 | English(Env&lang) | Mari Gold Book-1 NCERT | Std.2 Sem. I&II | 1 | English(Env&lang) | Mari Gold Book-II NCERT |
| | 2 | Grammar | English Grammar (Holy Faith) | | 2 | Grammar | English Grammar (Holy Faith) |
| | 3 | Mathematics | Maths Magic Book-I NCERT | | 3 | Mathematics | Maths Magic Book-II NCERT |
| | 4 | GK | વિકાસ વિન્દી સોપન-૧-નવમી | | 4 | GK | વિકાસ વિન્દી સોપન-૨-નવમી |
| | 5 | HPE | General Knowledge-Jeevandeep | | 5 | HPE | General Knowledge-Jeevandeep |
| | 6 | IT[Computer] | Health and Physical Edu.-Jeevandeep | | 6 | IT[Computer] | Health and Physical Edu.-Jeevandeep |
| | 7 | Drawing | Computer Text Book Navneet Pub. | | 7 | Drawing | Computer Text Book Navneet Pub. |
| | 8 | Gujarati | Vikas Drawingbook Navneet | | 8 | Drawing | Vikas Drawingbook Navneet |
| Std.3 Sem. I&II | 1 | English | Mari Gold Book-III | Std.4 Sem. I&II | 1 | English | Mari Gold Book-IV |
| | 2 | Grammar | English Grammar (Holy Faith) | | 2 | Grammar | English Grammar (Holy Faith) |
| | 3 | Mathematics | Maths Magic Book-III | | 3 | Mathematics | Maths Magic Book-IV |
| | 4 | Environment | Looking Around-III | | 4 | Environment | Looking Around-IV |
| | 5 | GK | Science Demo Materials | | 5 | GK | Science Demo Materials |
| | 6 | IT[Computer] | General Knowledge-Jeevandeep | | 6 | IT[Computer] | General Knowledge-Jeevandeep |
| | 7 | વિન્દી | Computer Text Book Navneet Pub. | | 7 | વિન્દી | Computer Text Book Navneet Pub. |
| | 8 | ગુજરાતી | વિકાસ વિન્દી સોપન-૧-નવમી | | 8 | ગુજરાતી | વિકાસ વિન્દી સોપન-૨-નવમી |
| | 9 | HPE | વજરાતી પા.પુ. ધો.-૧ ગુજરાતી શબ્દ પા.પુ.મં. | | 9 | HPE | Vikas Drawing Book Navneet |
| Std.5 Sem. I&II | 1 | English | Mari Gold Book-V | Std.6 Sem. I&II | 1 | English | English TextBook NCERT |
| | 2 | Grammar | English Grammar & Comp. (Holy Faith) | | 2 | Grammar | English Grammar & Comp. (Holy Faith) |
| | 3 | Mathematics | Maths Magic Book-V | | 3 | Mathematics | Maths Magic Book-VI NCERT |
| | 4 | Environment | Looking Around-V | | 4 | Science | Science |
| | 5 | GK | Vikas Science Journal Navneet | | 5 | Social Studies | Vikas Science Journal Navneet |
| | 6 | IT[Computer] | Science Demo Materials | | 6 | Our Part NCERT | Our Part NCERT |
| | 7 | વિન્દી | Computer Text Book Navneet Pub. | | 7 | Sanskrit | Sanskrit GSEB |
| | 8 | ગુજરાતી | વિકાસ વિન્દી સોપન-૨-નવમી | | 8 | IT[Computer] | Computer Text Book Navneet Pub. |
| | 9 | Drawing | વિકાસ વિન્દી સોપન-૩-નવમી | | 9 | વિન્દી | વિકાસ વિન્દી સોપન-૪-નવમી |
| | 10 | HPE | વજરાતી પા.પુ. ધો.-૩ GSEB. | | 10 | HPE | વજરાતી પા.પુ. ધો.-૪ GSEB. |
| Std.7 Sem. I&II | 1 | English | English Text Book NCERT | Std.8 Sem. I&II | 1 | English | English TextBook NCERT |
| | 2 | Grammar | English Grammar & Comp. (Holy Faith) | | 2 | Grammar | English Grammar & Comp. (Holy Faith) |
| | 3 | Mathematics | Maths Text Book NCERT | | 3 | Mathematics | Maths TextBook NCERT |
| | 4 | Science | Science Text Book NCERT | | 4 | Science | Science Text Book NCERT |
| | 5 | Social Studies | Vikas Science Journal Navneet | | 5 | Social Studies | Vikas Science Journal Navneet |
| | 6 | Sanskrit | Social Science Text Book NCERT | | 6 | Sanskrit | Social Science Text Book NCERT |
| | 7 | IT[Computer] | Sanskrit GSEB | | 7 | Sanskrit | Sanskrit GSEB |
| | 8 | વિન્દી | Computer Text Book Navneet Pub. | | 8 | IT[Computer] | Computer Text Book Navneet Pub. |
| | 9 | ગુજરાતી | વિકાસ વિન્દી સોપન-૩-નવમી | | 9 | વિન્દી | વિકાસ વિન્દી સોપન-૪-નવમી |
| | 10 | HPE | વજરાતી પા.પુ. ધો.-૫ GSEB. | | 10 | HPE | વજરાતી પા.પુ. ધો.-૬ GSEB. |
| Std.9 Sem. I&II | 1 | English/Grammar | English Text Book NCERT | Std.10 Sem. I&II | 1 | English | English Text Book NCERT |
| | 2 | Mathematics | Maths Text Book NCERT | | 2 | Grammar | High School English Grammar |
| | 3 | Science | Science Text Book NCERT | | 3 | Mathematics | Maths Text Book NCERT |
| | 4 | Social Studies | Vikas Science Journal GSEB | | 4 | Science | Science Text Book NCERT |
| | 5 | Sanskrit | Social Science Text Book NCERT | | 5 | Sanskrit | Vikas Science Journal GSEB |
| | 6 | IT[Computer] | Sanskrit GSEB | | 6 | Sanskrit | Sanskrit GSEB |
| | 7 | વિન્દી | Vikas Workbook Computer Navneet | | 7 | Social Studies | Social Science Text Book |
| | 8 | ગુજરાતી | વિકાસ વિન્દી સોપન-૫-નવમી | | 8 | IT[Computer]H.P.E. | Vikas Workbook Computer Navneet |
| | 9 | H.P.E. | વજરાતી પા.પુ. યોગ શિક્ષણ GSEB | | 9 | ગુજરાતી | વિકાસ વિન્દી સોપન-૬-નવમી |
| Std.11 Comm. | 1 | English FL/Grammar | Gujrat State Board Text B. English | Std.12 Comm. | 1 | English FL/Grammar | Gujrat State Board Text B. English |
| | 2 | B.A | Gujrat State Board Text B. B.A | | 2 | B.A | Gujrat State Board Text B. B.A |
| | 3 | Account | Gujrat State Board Text B.Account Part-II | | 3 | Account | Gujrat State Board Text B.Account Part-II |
| | 4 | Statistics | Gujrat State Board Text B.Statistics | | 4 | Statistics | Gujrat State Board Text B.Statistics Part-II |
| | 5 | SPCC | Gujrat State Board Text B.SPCC | | 5 | SPCC | Gujrat State Board Text B.SPCC |
| | 6 | Gujarati SL | વજરાતી પા.પુ.લિપિ બધા | | 6 | Gujarati SL | વજરાતી પા.પુ.લિપિ બધા |
| | 7 | Computer | Introduction of Computer GSEB | | 7 | Computer | Introduction of Computer GSEB |
| Std.11 Science | 1 | English FL | Gujrat State Board Text B. English | Std.12 Science | 1 | English FL | Gujrat State Board Text B. English |
| | 2 | Physics | Gujrat State Board Text B. Physics | | 2 | Physics | Gujrat State Board Text B. Physics |
| | 3 | Biology | Physics Journal GSEB | | 3 | Biology | Physics Journal GSEB |
| | 4 | Chemistry | Gujrat State Board Text B. Biology | | 4 | Chemistry | Gujrat State Board Text B. Biology |
| | 5 | Maths | Biology Journal GSEB | | 5 | Maths | Gujrat State Board Text B. Chemistry |
| | 6 | Computer | Chemistry Journal GSEB | | 6 | Computer | Chemistry Journal GSEB |
| Std.11,12 JEE/ CUJCET | 1 | Maths | Gujrat State Board Text B. Maths | Std.11,12 JEE/ CUJCET | 1 | Maths | Maths Part-1,2 (JEE) |
| | 2 | Physics | Introduction of Computer | | 2 | Physics | Physics Part-1,2 (JEE/CUJCET) |
| | 3 | Biology | | | 3 | Biology | Biology (CUJCET) |
| | 4 | Chemistry | | | 4 | Chemistry | Chemistry Part-1,2 (JEE/CUJCET) |

૨૪૫ - ICSE પરીક્ષા માર્ગદર્શિકા

| Pre-Primary LKG - UKG | | | | | | | | |
|-----------------------|-------------|--------------|--------------|--------------------|-----------------|---------------|------------|-------------|
| Std. | Subject No. | Subject Name | Subject Code | Paper No. and Name | Paper Duration | Writing Marks | Oral Marks | Total Marks |
| UKG LKG | 1 | English | --- | English | 2:00 hr | 50 | 50 | 100 |
| | 2 | Maths. | --- | Maths. | 2:00 hr | 50 | 50 | 100 |
| | 3 | Env | --- | Env | 2:00 hr | 50 | 50 | 100 |
| | 4 | Hindi | --- | Hindi | 2:00 hr | 50 | 50 | 100 |
| | 5 | Drawing | --- | Drawing | 2:00 hr | 50 | 50 | 100 |
| Total | 5 | | | 5 | 10:00 hr | 250 | 250 | 500 |

| Lower Primary Std.-1 to 5 | | | | | | | | |
|---------------------------|-----------|---------------------|--------------|---------------------|-----------------|----------------|----------------|-------------|
| Class Group | Sr. No. | Subject Name | Subject Code | Paper No. and Name | Paper Duration | External Marks | Internal Marks | Total Marks |
| Std. 1 to 5 Common | 1 | English | --- | English | 2:00 hr | 80 | 20 | 100 |
| | | | --- | Grammar | 2:00 hr | 80 | 20 | 100 |
| | 2 | Second Lang. | --- | Hindi | 2:00 hr | 80 | 20 | 100 |
| | 3 | Environmental Study | --- | Environmental Study | 2:00 hr | 80 | 20 | 100 |
| | 4 | Mathematics | --- | Mathematics | 2:00 hr | 80 | 20 | 100 |
| | 5 | Computer | --- | Computer | 2:00 hr | 80 | 20 | 100 |
| | 6 | Drawing | --- | Drawing | 2:00 hr | 80 | 20 | 100 |
| Total | 7 | | | 7 | 16:00 hr | 640 | 160 | 800 |
| Std. 3 to 5 Additional | 8 | Science | --- | Science | 2:00 hr | 80 | 20 | 100 |
| | 9 | Social Studies | --- | Social Studies | 2:00 hr | 80 | 20 | 100 |
| | 10 | Gujarati | --- | Gujarati | 2:00 hr | 80 | 20 | 100 |
| | 11 | SUPW&CS | --- | SUPW&CS | - | - | Grade | 100 |
| Total | 11 | | | 11 | 22:00 hr | 880 | 220 | 1200 |

| Upper Primary Std.-6 to 8 | | | | | | | | |
|---------------------------|-----------|------------------------------|--------------|--------------------------|-----------------|----------------|----------------|-------------|
| Subject Group | Sr. No. | Subject Name | Subject Code | Paper No. and Name | Paper Duration | External Marks | Internal Marks | Total Marks |
| Group-1 Compulsory | 1 | English | 01 | English Lang. Paper-1 | 2:00 hr | 80 | 20 | 100 |
| | | | | English Lite. Paper-2 | 2:00 hr | 80 | 20 | 100 |
| | 2 | Second Lang. | 02 | Hindi | 2:00 hr | 80 | 20 | 100 |
| Group-2 Compulsory | 3 | History Civics and Geography | 50 | History & Civics Paper-1 | 2:00 hr | 80 | 20 | 100 |
| | | | | Geography Paper-2 | 2:00 hr | 80 | 20 | 100 |
| | 4 | Mathematics | 51 | Mathematics | 2:00 hr | 80 | 20 | 100 |
| Group-3 Additional | 5 | Science | 52 | Physics (Sci. Paper-1) | 2:00 hr | 80 | 20 | 100 |
| | | | | Chemistry (Sci. Paper-2) | 2:00 hr | 80 | 20 | 100 |
| | | | | Biology (Sci. Paper-3) | 2:00 hr | 80 | 20 | 100 |
| Group-3 Additional | 6 | Computer Application | 86 | Computer Application | 2:00 hr | 80 | 20 | 100 |
| | 7 | Third Lang. | -- | Gujarati | 2:00 hr | 80 | 20 | 100 |
| | 8 | Drawing | -- | Drawing | 1:00 hr | 80 | 20 | 100 |
| | 9 | SUPW&CS | -- | SUPW&CS | --- | --- | Grade | 100 |
| Total | 10 | | | 10 | 24:00 hr | 1040 | 260 | 1400 |

| Secondary Std. 9 to 10 | | | | | | | | |
|------------------------|----------|------------------------------|--------------|--------------------------|----------------|----------------|----------------|-------------|
| Subject Group | Sr. No. | Subject Name | Subject Code | Paper No. and Name | Paper Duration | External Marks | Internal Marks | Total Marks |
| Group-1 Compulsory | 1 | English | 1 | English Lang. Paper-1 | 2:00 hr | 80 | 20 | 100 |
| | | | | English Lite. Paper-2 | 2:00 hr | 80 | 20 | 100 |
| | 2 | Second Lang. | 2 | Hindi | 3:00 hr | 80 | 20 | 100 |
| Group-2 Compulsory | 3 | History Civics and Geography | 50 | History & Civics Paper-1 | 2:00 hr | 80 | 20 | 100 |
| | | | | Geography Paper-2 | 2:00 hr | 80 | 20 | 100 |
| | 4 | Mathematics | 51 | Mathematics | 2 ½ hr | 80 | 20 | 100 |
| Group-3 Additional | 5 | Science | 52 | Physics (Sci. Paper-1) | 2:00 hr | 80 | 20 | 100 |
| | | | | Chemistry (Sci. Paper-2) | 2:00 hr | 80 | 20 | 100 |
| | | | | Biology (Sci. Paper-3) | 2:00 hr | 80 | 20 | 100 |
| Group-3 Additional | 6 | Computer Application | 86 | Computer Application | 2:00 hr | 100 | 100 | 100 |
| | 7 | SUPW&CS | -- | SUPW&CS | -- | -- | Grade | 100 |
| Total | 7 | | | 11 | 21 ½ hr | 820 | 280 | 1100 |

૨૪૬ - B.B.A. સંબંધિત પુસ્તક યાદી

| વિષયનું નામ પેપર નંબર | ટેકસ્ટ બુક અથવા તેના બેચી બુકનું નામ | વિષયનું નામ પેપર નંબર | ટેકસ્ટ બુક અથવા તેના બેચી બુકનું નામ | વિષયનું નામ પેપર નંબર | ટેકસ્ટ બુક અથવા તેના બેચી બુકનું નામ |
|--------------------------|---|--------------------------|--|--------------------------|--|
| | B.B.A. Sem-I | | B.B.A. Sem-II | | B.B.A. Sem-III |
| 101CS-I | * Communication Skills and Business Writing by C.Jamnadas | 201CE-II | * Conversational English by C.Jamnadas | 301CS-I | * Personality Development & Commu. Skill by C.Jamnadas |
| 102ME-I | * Micro Economics by C.Jamnadas | 202ME-II | * Macro Economics-I by C.Jamnadas | 302ME-I | * Managerial Economics by C.Jamnadas |
| 103EBM-I | * Elements of Busi. Math. by B.S.Shah | 203ATBM-II | * Advance Techniques Of Business Mathematics by C.Jamnadas | 303BS-I | * Business Statistics by C.Jamnadas |
| 104FOM-I | * Fundamentals of Management by C.Jamnadas | 204ETCM-II | * Emerging Trends In Contemporary Management-I by C.Jamnadas | 304ED-I | * Entrepreneurship Development by C.Jamnadas |
| 105FBO-I | * Forms Of Business Org. by C.Jamnadas | 205BA-II | * Business Accounting by C.Jamnadas | 305PM-I | * Principles Of Marketing by C.Jamnadas |
| 106PPA-I | * Principles and Practice of Acc.-I by C.Jamnadas | 206EC-II | * E-Commerce-I by C.Jamnadas | 306HRM-I | * Human Resource Mgt. by C.Jamnadas |
| 107ES-I | * Environmental Science-I by C.Jamnadas | 207ITB-II | * It Tools For Business-I by C.Jamnadas | 307FM-I | * Financial Management by C.Jamnadas |
| 108OA-I | * Office Automation by C.Jamnadas | 208PS-II | * Practical Studies | 308CA-III | * Corporate Accounting by C.Jamnadas |
| | B.B.A. Sem-IV | | B.B.A. Sem-V | | B.B.A. Sem-VI |
| 401CC-II | * Corporate Commu. by C.Jamnadas | 501BE | * Business Environment-I by B.S.Shah | 601BSP | * Business Policy & Strategy by C.Jamnadas |
| 402EDM-II | * Economics For Decision Making by C.Jamnadas | 502BL-I | * Business Law-I by C.Jamnadas | 602LAB-II | * Legal Aspects of Business-II by C.Jamnadas |
| 403SBD-II | * Statistics For Busi. Decision by C.Jamnadas | 503POM-I | * Production & Operation Management-I by B.S.Shah | 603TPM-II | * Tax Planning & Mgt.-II by C.Jamnadas |
| 404CIM-II | * Contemporary Issues In Marketing by C.Jamnadas | 504DT-I | * Direct Taxes-I by B.S.Shah | 604FIM-II | * Financial Institutions&Market-II by C.Jamnadas |
| 405OB-II | * Organization Behavior | 505ECSR-I | * Ethics and Corporate Social Responsibility-I by C.Jamnadas | 605MA | * Mgt. Accounting by C.Jamnadas |
| 406CF-II | * Corporate Finance by C.Jamnadas | 506CA-I | * Cost Accounting-I by C.Jamnadas | 606PS-II | * Practical Studies |
| 407ACA-II | * Adv. Corporate Acc. by C.Jamnadas | 508IBFS I | * Investment Banking and Fin. Service by B.S.Shah | 608SAPM-II | * Security Analysis & Portfolio Mgt.-II by C.Jamnadas |
| 408PS-IV | * Practical Studies | 510FOR-I | * Funda. of Ope. Rese.-I by J.K.Sharma | 610AORT-II | * Adv. Oper. Research Tech.-II by J.K.Sharma |

૨૨૭ - ઈંગ્લીશ મિડિયમ (ICSE) એવં સબ્જેક્ટ બુક્સ

| NURSERY-LKG-UKG Subject | | | | | |
|--|--|---|--|--|---|
| Subject | Publisher | Subject | Publisher | Subject | Publisher |
| English,Maths.,Env.,Guj.,Craft Rhym and Stories,Term-1 | Fire Fly Publication Mumbai | English,Maths.,Env.,Guj.,Craft Rhym and Stories,Term-3 | Fire Fly Publication Mumbai | | |
| English,Maths.,Env.,Guj.,Craft Rhym and Stories,Term-2 | Fire Fly Publication Mumbai | Hindi Praveshika-1,2 Colour Crage | Fire Fly Publication Mumbai | | |
| Std. 1 to 5 Subject Books | | | | | |
| Subject | Publisher | Subject | Publisher | Subject | Publisher |
| English,Maths.,Science,Social Studies,Term-1 | Goyal Brothers Pub. N.Delhi | Hindi | Goyal Brothers Pub. N.Delhi | | |
| English,Maths.,Science,Social Studies,Term-2 | Goyal Brothers Pub. N.Delhi | Computer | Goyal Brothers Pub. N.Delhi | | |
| English,Maths.,Science,Social Studies,Term-3 | Goyal Brothers Pub. N.Delhi | Drawing | Navneet Prakashan,Amd | | |
| English Grammar | Goyal Brothers Pub. N.Delhi | Health and Physical education Gujarati | Jeevandeep Publishers GSEB Gandhinagar | | |
| Std. 6 to 8 Subject Books | | | | | |
| Subject | Title | Publisher | Subject | Title | Publisher |
| English | Creative English Elementary English Grammar | Goyal Brothers Pub. N.Delhi | Computer | Computer Application | Goyal Brothers Pub. N.Delhi |
| Mathematics | Advance Foundation Mathematics | Goyal Brothers Pub. N.Delhi | Hindi | Nutan saral Hindi Mala | Goyal Brothers Pub. N.Delhi |
| Science | Learning Elementary Physics Learning Elementary Chemistry Learning Elementary Biology | Goyal Brothers Pub. N.Delhi | Gujarati | Gujarati | GSEB Gandhinagar |
| Social Study | Geography History-Civics | Goyal Brothers Pub. N.Delhi | Drawing P T | Drawing Book Health and Physical education | Navneet Prakashan,Amd Jeevandeep Publishers |
| Std. 9 to 10 Subject Books | | | | | |
| Subject | Title | Publisher | Subject | Title | Publisher |
| English | Drama:The Merchant of Venice (WB) Drama:The Merchant of Venice (TB) A Collection of ICSE Poems and Short Stories (TB) A Collection of ICSE Poems (WB) A Collection of ICSE Short Stories (TB) Grammar: A High School English Comprehension | Morning Star Morning Star Inter Uni. Press Evergreen Pub. Evergreen Pub. | Social Study | ICSE History & Civics A Textbook of ICSE Geography | Goyal Brothers Pub. N.Delhi Goyal Brothers Pub. N.Delhi |
| | | | Mathematics | Foundation Mathematics | Goyal Brothers Pub. N.Delhi |
| | | | Computer | Computer Application | Goyal Brothers Pub. N.Delhi |
| | | | Hindi | Saras Hindi Vyakaran Sahitya Sagar: A Collection of ICSE Short Stories and Poems (TB-WB) | EverGreen Pub. N.Delhi EverGreen Pub. N.Delhi |
| Science | A New Approach to ICSE Physics A New Approach to ICSE Chemistry A New Approach to ICSE Biology | Goyal Brothers Pub. N.Delhi Goyal Brothers Pub. N.Delhi Goyal Brothers Pub. N.Delhi | | | |

૨૨૮ - બાલમંદીર-પાઠ્યમિક-૬-પાઠ્યમિક પુસ્તક યાદી

| વિષયનું નામ પેપર નંબર | ટેકસ્ટ બુક અથવા તેના જેવી બુકનું નામ | વિષયનું નામ પેપર નંબર | ટેકસ્ટ બુક અથવા તેના જેવી બુકનું નામ | વિષયનું નામ પેપર નંબર | ટેકસ્ટ બુક અથવા તેના જેવી બુકનું નામ |
|--|---|--|---|---|---|
| | બાલમંદીર-૧ | | દી. - ૩ | | દી. - ૬ |
| ગુજરાતી ગણિત અંગ્રેજી | * વણ પરિચય * અંક લેખન ૧ થી ૫૦ * આલ્કબેટ કેપીટલ લેટર * નંબર ૧ થી ૫૦ | સંગીત અને શા.શિ. ચિત્ર કોમ્પ્યુટર | * સંગીત અને શા.શિ. નવનૌત * કેતન ચિત્રકલા (ન્યુ સીરીઝ) * કોમ્પ્યુટર પરિચય, નવનૌત,સ્વા.પોથી | સામાજિક વિજ્ઞાન સંગીત અને શા.શિ. ચિત્ર કોમ્પ્યુટર | * વિજ્ઞાન પ્રયોગપાથી નવનૌત * સામાજિક વિજ્ઞાન પાઠ્યપુસ્તક NCERT * કક્ષાપોથી નવનૌત * સંગીત અને શા.શિ. નવનૌત * ચિત્રપોથી કેતન ચિત્રકલા (ન્યુ સીરીઝ) * કોમ્પ્યુટર પરિચય,સ્વાધ્યાયપોથી નવનૌત |
| | બાલમંદીર-૨ | | દી. - ૪ | | દી. - ૭ |
| ગુજરાતી ગણિત અંગ્રેજી | * વણ પરિચય * અંક લેખન ૧ થી ૧૦૦ * આલ્કબેટ સ્મોલ લેટર * નંબર ૧ થી ૧૦૦ | ગુજરાતી ગણિત અંગ્રેજી હિન્દી પર્યાવરણ | * ગુજરાતી પાઠ્યપુસ્તક NCERT * ગુજરાતી વ્યાકરણ ધોરણ-૩,૪ * ગુજરાત લેખન વિકાસ (નવનૌત) * ગણિત ગમ્મત પાઠ્યપુસ્તક NCERT * અંગ્રેજી પાઠ્યપુસ્તક * હિન્દી પાઠ્યપુસ્તક * પર્યાવરણ આસપાસ પા.પુ. NCERT * વિજ્ઞાન કેમ એટીલેવલ * સામાન્ય જ્ઞાન ભાગ ૪ નવનૌત * સંગીત અને શા.શિ. નવનૌત * કેતન ચિત્રકલા (ન્યુ સીરીઝ) * કોમ્પ્યુટર પરિચય સ્વા.પોથી,નવનૌત | ગુજરાતી અંગ્રેજી હિન્દી | * ગુજરાતી પાઠ્યપુસ્તક-સેમ.-૧, સેમ.-૨ * ગુજરાતી વ્યાકરણ નવનૌત * અંગ્રેજી પાઠ્યપુસ્તક-સેમ.-૧, સેમ.-૨ * અંગ્રેજી ગ્રામર નવનૌત-સેમ.-૧, સેમ.-૨ * હિન્દી પાઠ્યપુસ્તક-સેમ.-૧, સેમ.-૨ * હિન્દી વ્યાકરણ નવનૌત * સંસ્કૃત પાઠ્યપુસ્તક-સેમ.-૧, સેમ.-૨ * સંસ્કૃત પાઠ્યપુસ્તક- NCERT * વિજ્ઞાન પ્રયોગપોથી નવનૌત |
| | દી. - ૧ | | દી. - ૫ | | દી. - ૮ |
| ગુજરાતી ગણિત અંગ્રેજી હિન્દી સામાન્ય જ્ઞાન સંગીત અને શા.શિ. ચિત્ર કોમ્પ્યુટર | * કલરવ- સેમ.-૧, સેમ.-૨ NCERT * ગુજરાતી લેખન વિકાસ નવનૌત * ગણિત ગમ્મત પાઠ્ય પુસ્તક NCERT * અંગ્રેજી પ્રાયરર ભાગ-૧ * હિન્દી પ્રવેશિકા ભાગ-૧ * સામાન્ય જ્ઞાન ભાગ-૧ નવનૌત * સંગીત અને શા.શિ. ધો. ૧, ૨ નવનૌત * ચિત્ર પોથી કેતન ચિત્રકલા (ન્યુ સીરીઝ) * કોમ્પ્યુટર પરિચય સ્વા.પોથી,નવનૌત | સામાન્ય જ્ઞાન સંગીત અને શા.શિ. ચિત્ર કોમ્પ્યુટર | ગુજરાતી અંગ્રેજી હિન્દી પર્યાવરણ સંગીત અને શા.શિ. ચિત્ર કોમ્પ્યુટર | ગુજરાતી અંગ્રેજી હિન્દી | * સામાજિક વિજ્ઞાન સંગીત અને શા.શિ. ચિત્ર કોમ્પ્યુટર * સામાજિક વિજ્ઞાન પા.પુ. NCERT * નકશાપોથી નવનૌત * સંગીત અને શા.શિ. નવનૌત * ચિત્રપોથી કેતન ચિત્રકલા (ન્યુ સીરીઝ) * કોમ્પ્યુટર સ્વાધ્યાયપોથી નવનૌત |
| | દી. - ૨ | | દી. - ૬ | | દી. - ૯ |
| ગુજરાતી ગણિત અંગ્રેજી હિન્દી સામાન્ય જ્ઞાન સંગીત અને શા.શિ. ચિત્ર કોમ્પ્યુટર | * કલ્લાલ, (ગુજરાતી-પર્યાવરણ)સેમ.-૧, સેમ.-૨ * ગુજરાતી લેખન વિકાસ નવનૌત NCERT * ગણિત ગમ્મત પાઠ્ય પુસ્તક NCERT * અંગ્રેજી પ્રાયરર ભાગ-૨ * હિન્દી પ્રવેશિકા ભાગ-૨ * સામાન્ય જ્ઞાન ભાગ-૨ નવનૌત * સંગીત અને શા.શિ. ધો. ૧, ૨ નવનૌત * કેતન ચિત્રકલા (ન્યુ સીરીઝ) * કોમ્પ્યુટર પરિચય સ્વા.પોથી | ગુજરાતી અંગ્રેજી હિન્દી પર્યાવરણ સંગીત અને શા.શિ. ચિત્ર કોમ્પ્યુટર | ગુજરાતી અંગ્રેજી હિન્દી સંસ્કૃત ગણિત વિજ્ઞાન | ગુજરાતી અંગ્રેજી હિન્દી | * ગુજરાતી પાઠ્યપુસ્તક-સેમ.-૧, સેમ.-૨ * ગુજરાતી વ્યાકરણ નવનૌત * અંગ્રેજી પાઠ્યપુસ્તક-સેમ.-૧, સેમ.-૨ * અંગ્રેજી ગ્રામર નવનૌત-સેમ.-૧, સેમ.-૨ * હિન્દી પાઠ્યપુસ્તક-સેમ.-૧, સેમ.-૨ * હિન્દી વ્યાકરણ (નવનૌત) * પર્યાવરણ આસપાસ પા.પુ. NCERT * વિજ્ઞાન પ્રયોગપોથી નવનૌત * સંગીત અને શા.શિ. નવનૌત * ચિત્ર પોથી કેતન ચિત્રકલા (ન્યુ સીરીઝ) * કોમ્પ્યુટર પરિચય પા.પુ અને સ્વા.પોથી |
| | દી. - ૩ | | દી. - ૭ | | દી. - ૯ |
| ગુજરાતી ગણિત અંગ્રેજી હિન્દી પર્યાવરણ સામાન્ય જ્ઞાન | * ગુજરાતી પાઠ્યપુસ્તક NCERT * ગુજરાતી લેખન વિકાસ (નવનૌત) * ગુજરાતી વ્યાકરણ ધો-૩,૪ * ગણિત ગમ્મત પાઠ્ય પુસ્તક NCERT * અંગ્રેજી પ્રાયરર ભાગ-૩ * હિન્દી પ્રવેશિકા ભાગ-૩ * પર્યાવરણ આસપાસ પા.પુ. NCERT * વિજ્ઞાન કેમ એટીલેવલ * સામાન્ય જ્ઞાન ભાગ-૩ નવનૌત | ગુજરાતી અંગ્રેજી હિન્દી સંસ્કૃત ગણિત વિજ્ઞાન | ગુજરાતી અંગ્રેજી હિન્દી સંસ્કૃત ગણિત વિજ્ઞાન | ગુજરાતી અંગ્રેજી હિન્દી | * ગુજરાતી પાઠ્યપુસ્તક-સેમ.-૧, સેમ.-૨ * ગુજરાતી વ્યાકરણ નવનૌત * અંગ્રેજી પાઠ્યપુસ્તક-સેમ.-૧, સેમ.-૨ * અંગ્રેજી ગ્રામર નવનૌત-સેમ.-૧, સેમ.-૨ * હિન્દી પાઠ્યપુસ્તક-સેમ.-૧, સેમ.-૨ * હિન્દી વ્યાકરણ નવનૌત * સંસ્કૃત પાઠ્યપુસ્તક-સેમ.-૧, સેમ.-૨ * સંસ્કૃત પાઠ્યપુસ્તક- NCERT * વિજ્ઞાન પાઠ્યપુસ્તક- NCERT |

૨૨૯ - માધ્યમિક પુસ્તક યાદી

| વિષયનું નામ પેપર નંબર | ટેકસ્ટ બુક અથવા તેના જેવી બુકનું નામ | વિષયનું નામ પેપર નંબર | ટેકસ્ટ બુક અથવા તેના જેવી બુકનું નામ | વિષયનું નામ પેપર નંબર | ટેકસ્ટ બુક અથવા તેના જેવી બુકનું નામ | વિષયનું નામ પેપર નંબર | ટેકસ્ટ બુક અથવા તેના જેવી બુકનું નામ |
|-------------------------|---|-----------------------|--|----------------------------------|---|----------------------------------|--|
| | દી. - ૯ | | દી. - ૧૦ | | | | |
| ગુજરાતી હિન્દી અંગ્રેજી | * ગુજરાતી પા.પુ. * હિન્દી પાઠ્ય પુસ્તક * અંગ્રેજી પાઠ્યપુસ્તક, * અંગ્રેજી ગ્રામર નવનૌત | સંસ્કૃત ગણિત | * સંસ્કૃત પાઠ્યપુસ્તક * ગણિત પાઠ્યપુસ્તક- NCERT * ગ્રાહપોથી (વિકાસ)-સેમ.-૧, સેમ.-૨ | વિજ્ઞાન અને ટેકનોલોજી કોમ્પ્યુટર | * વિજ્ઞાન અને ટેકનોલોજી પા.પુ.- NCERT * વિજ્ઞાન જનરલ * કોમ્પ્યુટર પરીચય પાઠ્યપુસ્તક | ચિત્ર સા. વિજ્ઞાન શારીરિક શિક્ષણ | * સુગમ ચિત્રકલા (નવનૌત) * સમાજિક વિજ્ઞાન પા.પુ. * નકશાપોથી નવનૌત * શારીરિક શિક્ષણ પાઠ્યપુસ્તક |
| ગુજરાતી અંગ્રેજી | * ગુજરાતી પાઠ્યપુસ્તક * અંગ્રેજી પાઠ્ય પુસ્તક * વિકાસ અંગ્રેજી ગ્રામર નવનૌત | સંસ્કૃત ગણિત | * સંસ્કૃત પાઠ્યપુસ્તક * ગણિત પાઠ્યપુસ્તક * ગ્રાહપોથી (વિકાસ)નવનૌત | વિજ્ઞાન અને ટેક. સામાજિક વિજ્ઞાન | * વિજ્ઞાન પાઠ્યપુસ્તક * વિજ્ઞાન જનરલ * સામાજિક વિજ્ઞાન પાઠ્યપુસ્તક | શારીરિક શિક્ષણ | * નકશાપોથી નવનૌત * યોગ સ્વા. શા.શિ. પાઠ્યપુસ્તક * યોગ સ્વા. શા.શિ.નવનૌત |

૨૫૦ - ઉચ્ચતર માધ્યમિક પુસ્તક યાદી

| વિષયનું નામ પેપર નંબર | ટેકસ્ટ બુક અથવા તેના વેબી બુક્નું નામ | વિષયનું નામ પેપર નંબર | ટેકસ્ટ બુક અથવા તેના વેબી બુક્નું નામ | વિષયનું નામ પેપર નંબર | ટેકસ્ટ બુક અથવા તેના વેબી બુક્નું નામ |
|---|---|---|---|---|--|
| વિ. ૧૧-આર્ટ્સ જૂથ-૧ | | વિ. ૧૧-કોમર્સ | | વિ. ૧૧-સાઈન્સ | |
| ગુજરાતી અંગ્રેજી અર્થશાસ્ત્ર સમાજશાસ્ત્ર મનોવિજ્ઞાન તત્વજ્ઞાન સંસ્કૃત પી.ટી. સી.એન. | * ગુજરાતી પાઠ્યપુસ્તક * અંગ્રેજી પાઠ્યપુસ્તક * યારવેલ અંગ્રેજી ગ્રામર સા.પ્ર)નવનીત * અર્થશાસ્ત્ર પાઠ્યપુસ્તક * સમાજશાસ્ત્ર પાઠ્યપુસ્તક * મનોવિજ્ઞાન પાઠ્યપુસ્તક * તત્વજ્ઞાન પાઠ્યપુસ્તક * સંસ્કૃત પાઠ્યપુસ્તક * પી.ટી. નોટબુક * ધો. ૧૧ આર્ટ્સ મુજબ | ગુજરાતી અંગ્રેજી વાણિજ્ય વ્યવસ્થા નફામુક્ત-એકમર આંકડાશાસ્ત્ર એસ.પી.સી.સી. કોમ્પ્યુટર પી.ટી. સી.એન. | * ગુજરાતી પાઠ્યપુસ્તક * અંગ્રેજી પાઠ્યપુસ્તક, વિકાસ અંગ્રેજી ગ્રામર (સા.પ્ર) નવનીત * વાણિજ્ય વ્યવસ્થા પાઠ્યપુસ્તક * નાયાના મૂળતત્ત્વો પાઠ્યપુસ્તક ભાગ ૧, ૨ * આંકડાશાસ્ત્ર પાઠ્ય પુસ્તક, પ્રેક્ટીસ બુક * એસ.પી.સી.સી પાઠ્યપુસ્તક * કોમ્પ્યુટર એજ્યુકેશન પાઠ્યપુસ્તક * પી.ટી. નોટબુક * ધો. ૧૧ આર્ટ્સ મુજબ | અંગ્રેજી સંસ્કૃત ગણિત ભૌતિક વિજ્ઞાન રસાયણવિજ્ઞાન જીવવિજ્ઞાન પ્રાયોગિક ભૌતિક પ્રાયોગિક રસાયણ પ્રાયોગિકજીવવિજ્ઞાન સી.એન. કોમ્પ્યુટર | * અંગ્રેજી પાઠ્યપુસ્તક * વિકાસ અંગ્રેજી ગ્રામર (સા.પ્ર) નવનીત * સંસ્કૃત પાઠ્ય પુસ્તક * ગણિત પાઠ્યપુસ્તક * ગણિત નવનીત * ભૌતિક વિજ્ઞાન પાઠ્યપુસ્તક * ભૌતિક વિજ્ઞાન નવનીત * રસાયણ વિજ્ઞાન પાઠ્ય પુસ્તક * રસાયણ વિજ્ઞાન નવનીત * જીવ વિજ્ઞાન પાઠ્યપુસ્તક * જીવ વિજ્ઞાન નવનીત * પ્રાયોગિક ભૌતિકવિજ્ઞાન અને નોંધપાત્રી પાુ * પ્રાયોગીક રસાયણવિજ્ઞાન અને નોંધપાત્રી પાુ * પ્રાયોગીક જીવવિજ્ઞાન અને નોંધપાત્રી પાુ * ધો. ૧૧ આર્ટ્સ મુજબ * કોમ્પ્યુટર પાઠ્યપુસ્તક |
| વિ. ૧૨-આર્ટ્સ જૂથ-૧ | | વિ. ૧૨-કોમર્સ | | વિ. ૧૨-સાઈન્સ | |
| ગુજરાતી અંગ્રેજી અર્થશાસ્ત્ર સમાજશાસ્ત્ર મનોવિજ્ઞાન તત્વજ્ઞાન સંસ્કૃત પી.ટી. સી.એન. | * ગુજરાતી પાઠ્યપુસ્તક * અંગ્રેજી પાઠ્યપુસ્તક * યારવેલ અંગ્રેજી ગ્રામર સા.પ્ર)નવનીત * અર્થશાસ્ત્ર પાઠ્યપુસ્તક * સમાજશાસ્ત્ર પાઠ્યપુસ્તક * મનોવિજ્ઞાન પાઠ્યપુસ્તક * તત્વજ્ઞાન પાઠ્યપુસ્તક * સંસ્કૃત પાઠ્યપુસ્તક * પી.ટી. નોટબુક * ધો. ૧૨ આર્ટ્સ મુજબ | ગુજરાતી અંગ્રેજી વાણિજ્ય વ્યવસ્થા નાયાના મૂળતત્ત્વો ભાગ-૧,૨ આંકડાશાસ્ત્ર એસ.પી.સી.સી. કોમ્પ્યુટર પી.ટી. સી.એન. | * ગુજરાતી પાઠ્યપુસ્તક * અંગ્રેજી પાઠ્યપુસ્તક, વિકાસ અંગ્રેજી ગ્રામર (સા.પ્ર) નવનીત * વાણિજ્ય વ્યવસ્થા પાઠ્યપુસ્તક * નાયા ના મૂળતત્ત્વો પાઠ્યપુસ્તક ભાગ ૧, ૨ * આંકડાશાસ્ત્ર પાઠ્ય પુસ્તક, ગણા પ્રેક્ટીસર્વક * એસ.પી.સી.સી પાઠ્યપુસ્તક * કોમ્પ્યુટર એજ્યુકેશન પાઠ્યપુસ્તક * પી. ટી. નોટબુક * ધો. ૧૨ આર્ટ્સ મુજબ | અંગ્રેજી સંસ્કૃત ગણિત ભૌતિક વિજ્ઞાન રસાયણવિજ્ઞાન જીવવિજ્ઞાન પ્રાયોગિક ભૌતિક પ્રાયોગિક રસાયણ પ્રાયો.જીવવિજ્ઞાન કોમ્પ્યુટર | * અંગ્રેજી પાઠ્યપુસ્તક * વિકાસ અંગ્રેજી ગ્રામર (સા.પ્ર) નવનીત * સંસ્કૃત પાઠ્ય પુસ્તક * ગણિત પાઠ્યપુસ્તક * ગણિત નવનીત * ભૌતિક વિજ્ઞાન પાઠ્યપુસ્તક * ભૌતિક વિજ્ઞાન નવનીત * રસાયણ વિજ્ઞાન પાઠ્ય પુસ્તક * રસાયણ વિજ્ઞાન નવનીત * જીવવિજ્ઞાન પાઠ્યપુસ્તક * જીવ વિજ્ઞાન નવનીત * પ્રાયોગિક ભૌતિકવિજ્ઞાન અને નોંધપાત્રી પા. * પ્રાયોગીક રસાયણવિજ્ઞાન અને નોંધપાત્રી પા. * પ્રાયોગીક જીવવિજ્ઞાન અને નોંધપાત્રી પા. * કોમ્પ્યુટર એજ્યુકેશન પાઠ્યપુસ્તક |
| વિ. ૧૧-આર્ટ્સ જૂથ-૨ | | વિ. ૧૨-આર્ટ્સ જૂથ-૨ | | વિ. ૧૧,૧૨-સાઈન્સ JEE/NEET/GUJCET | |
| ગુજરાતી અંગ્રેજી અર્થશાસ્ત્ર સમાજશાસ્ત્ર ઊર્જાવિજ્ઞાન ભૂગોળ સંસ્કૃત પી.ટી. સી.એન. | * ગુજરાતી પાઠ્યપુસ્તક * અંગ્રેજી પાઠ્યપુસ્તક * વિકાસ અંગ્રેજી ગ્રામર (સા.પ્ર)નવનીત * અર્થશાસ્ત્ર પાઠ્યપુસ્તક * સમાજશાસ્ત્ર પાઠ્યપુસ્તક * ઊર્જાવિજ્ઞાન પાઠ્યપુસ્તક * ભૂગોળ પાઠ્યપુસ્તક * સંસ્કૃત પાઠ્યપુસ્તક * પી.ટી. નોટબુક * ધો. ૧૧ આર્ટ્સ મુજબ | ગુજરાતી અર્થશાસ્ત્ર સમાજશાસ્ત્ર ઊર્જાવિજ્ઞાન ભૂગોળ સંસ્કૃત પી.ટી. સી.એન. | * ગુજરાતી પાઠ્યપુસ્તક * અર્થશાસ્ત્ર પાઠ્યપુસ્તક (સા.પ્ર)નવનીત * અર્થશાસ્ત્ર સમાજશાસ્ત્ર * ઊર્જાવિજ્ઞાન પાઠ્યપુસ્તક * ભૂગોળ પાઠ્યપુસ્તક * સંસ્કૃત પાઠ્યપુસ્તક * પી.ટી. નોટબુક * ધો. ૧૨ આર્ટ્સ મુજબ | ગણિત ભૌતિક વિજ્ઞાન રસાયણવિજ્ઞાન જીવવિજ્ઞાન અંગ્રેજી | * સ્વ અધ્યયન પાઠી (JEE) * ભૌતિક વિજ્ઞાન-કુમાર દર્ષણ (JEE/NEET/GUJCET) * રસાયણ વિજ્ઞાન-કુમાર દર્ષણ (JEE/NEET/GUJCET) * જીવવિજ્ઞાન-કુમાર દર્ષણ (JEE/NEET/GUJCET) * રેડીયોકાર્બન ઈન ઈન્ધીસ ટેકસ એન્ડ ગ્રામર |

૨૫૧ - આર્ટ્સ કોલેજ પુસ્તક યાદી

| વિષયનું નામ પેપર નંબર | ટેકસ્ટ બુક અથવા તેના વેબી બુક્નું નામ | વિષયનું નામ પેપર નંબર | ટેકસ્ટ બુક અથવા તેના વેબી બુક્નું નામ | વિષયનું નામ પેપર નંબર | ટેકસ્ટ બુક અથવા તેના વેબી બુક્નું નામ |
|--|---|--|---|--|--|
| B.A. Sem-I | | B.A. Sem-II | | B.A. Sem-III | |
| Com. Eng. Com.Hindi English-1 English-2 Phy-1 Phy-2 Soc.-1 Soc.-2 Eco.-1 Eco.-2 | * Way to Wisdom -An Anthology of Short Stories(Stories 1 to 5) * સ્વપ્નવાસદત્તમ * હિન્દી કલાની આલિપ્ય કથા-સરીતા અને વ્યાકરણ * Popular Short Stories * Appreciating English poetry * મૂળભૂત મનોવિજ્ઞાનિક પ્રક્રિયાઓ-૧ * ભાજ મનોવિજ્ઞાન-૨ * પ્રારંભિક સમાજશાસ્ત્ર-૧ * ભારતની સામાજિક સંસ્થાઓ-૨ * અર્થશાસ્ત્રના સિદ્ધાંતો-૧ * ભારતીય અર્થતંત્રની સમસ્યાઓ-૨ | Com. Eng. Com.Hindi English-3 English-4 Phy-3 Phy-4 Soc.-3 Soc.-4 Eco.-3 Eco.-4 | * Way to Wisdom -An Anthology of Short Stories(Stories 6 to 10) * મહાકવિ ભૃગુદર કૃત નીતિશતકમ * અભૂતિત્વ હિન્દી કાવ્ય પંચટી અને વ્યાકરણ * The Merchant of Venice- william Shakespeare * The Winged Word * મૂળભૂત મનોવિજ્ઞાનિક પ્રક્રિયાઓ-૨ * ભાજ મનોવિજ્ઞાન-૨ * સમાજશાસ્ત્રના મહત્વના ખ્યાલો-૧ * ભારતની સામાજિક સંસ્થાઓ-૨ * અર્થશાસ્ત્રના સિદ્ધાંતો-૧ * ભારતીય અર્થતંત્રની સમસ્યાઓ-૨ | FCE-3 English-5 English-6 English-7 Fun.Eng.-5 Fun.Eng.-6 Sans.-5 Sans.-6 | * Wings * Pygmalion by G.B.Shaw * Emma by Jane Austen * The Eve of St. Agnes by John Keats * An Introduction to the Study of Literature by William Henry Hudson * Spoken English: A Foundation Course by Kamlesh Sadanand * Telephoning in English Third Edition by B.Jean Naterope * Communication Skills by Nageshwar Rao * Business Communication by Urmila Rai * KalidaskrutVikramavarshiyam (1&10) |
| B.A. Sem-IV | | B.A. Sem-V | | B.A. Sem-VI | |
| FCE-4 Com.Sans. English-8 English-9 English-10 Fun.Eng.-7 Fun.Eng.-8 Sans.-8 Sans.-9 | * Wings * Mamattakrut-Kavyaprakash(2,3,&10) * The Guide-R.K.Narayan * Hayavadana by Girish Karnad * The Mill on the floss - George Eliot * In Memoriam-Lord Alfred Tennyson * An Introduction to the Study of Literature by William Henry Hudson * Communication Skill- Nageshwar * Translation Studiness by Bassnett * Translation as discover by sujit m. * Communication Skills by N.R. * Business Communication by U.R * Kumarsambhav * Maattakrut-Kavyaprakash (2,3 & 10) | FCE - 5 English-11 English-12 English-13 English-14 English-15 English-16 | * Dew Drops- An Anthology of English Essays * As You Like It by William Shakespeare * Macbeth by William Shakespeare * The Making of Literature by R.A. Scott James * Prologue to the Canterbury Tales by Geoffrey Chaucer * The English Language * Doctor Faustus by Christopher Marlowe. * The Making of Literature by R.A. Scott James * Catch-22 - Joseph Heller * A Doll's House - Henrik Ibsen | FCE - 6 English-17 English-18 English-19 English-20 English-21 English-22 | * Dew Drops- An Anthology of English Essays * Murder in the Cathedral - T.S.Eliot * Selected Poems - W.H Auden * Dictionary of Literary terms & Literary Theory by J.A. Cuddon * An English Phonetic Reader * The English Language by C.L.Wrenn * Introduction to English Phonetics, T Balasubramaniam * A Tale of Two Cities-Charles Dickens * Indian Poetics * The Story My Experiments with Truth - M. K. Gandhi |

૨૫૨ - ડીગ્રી સ્તરે કોલેજ પુસ્તક યાદી

| વિષયનું નામ પેપર નંબર | ટેકસ્ટ બુક અથવા તેના વેબી બુક્નું નામ | વિષયનું નામ પેપર નંબર | ટેકસ્ટ બુક અથવા તેના વેબી બુક્નું નામ | વિષયનું નામ પેપર નંબર | ટેકસ્ટ બુક અથવા તેના વેબી બુક્નું નામ |
|--|--|--|--|--|--|
| B.Sc. Sem-I | | B.Sc. Sem-II | | B.Sc. Sem-III | |
| Biotech.-1 Micro.-1 Biochem-1 English | * Litho & Cell Biology by Verma & Agraval * Microbiology by pelczar * Litho & B.C. by Satyanarayana & Tools of B.C. by Cooper * Litho & Tech. Comm. Skill by Bharat Publication | Biotech.-2 Micro.-2 Biochem.2 English | * Introduction of Biostatics * Principles of Biochemistry * Biochemistry by satyanarayan * Microbiology by pelczar * Biochemistry by U.satyanarayan & U. Chakrapany * Lenhingar & Principles of Bio chemistry & U.satyanarayan * Tech. Comm. Skill by Bharat | Biotech.-3 Micro.-3 Biochem.3 English | * Biochemistry by satyanarayan * Prescott & R.M.Atlas * Lenhingar & Principles of Bio chemistry & U.satyanarayan * Basic Technical Comm. Skill |
| B.Sc. Sem-IV | | B.Sc. Sem-V (BC) | | B.Sc. Sem-VI (BT) | |
| Biotech-4 Micro-4 Biochem-4 English | * Introduction of Biostatics & Litho * Food Microbiology & Litho * Biophysical Chemistry by Upadhyay Nath * Tech. Comm. Skill by Bharat Publication & Litho | Biochem.-5 Biochem.-6 Biochem.-7 Biochem.-8 | * Enzymology By Stiven, * Fundamentals of Biochemistry by satyanarayan * Lehninger,Frielder, Gene-VII | Biotech.-5 Biotech.-6 Biotech.-7 Biotech.-8 Biotech.-9 | * Principles of Fermentation Tech. By Whittaker * The Gene by Watson * Lodish,cell & Molecular Biology * Immunology By Kuby * Plant issue Culture By S.S. Purohit,P.K.Gupta,B.D.Singh * Prac. Biochem. By Willson & Walker * Bioinformatics by Baxanim |
| B.Sc. Sem-V (MB) | | B.Sc. Sem-VI (BC) | | B.Sc. Sem-VI (MB) | |
| Micro-5 Micro-6 Micro-7 | * Immunology By Kuby * The gene By Watson * Biochem. By U.Satyanarayan | Biochem.-9 Biochem.-10 | * Essential of Medical Physiology By K. Sembuligam * Anatomy & Physiology by Wilson Waugh * Immunology By Kuby * Essential of Medical Physiology By K. Sembuligam | Micro-8 Micro-9 Micro-10 | * Principle of Fragmentation Tech. By Whittakar * Prac. Biochem. By Willson & Walker * Litho, Prescott, & R. M. Atlas |

રૂપક - દીર્ઘાંગ સ્ટાફ પર્સનલ લાયબ્રેરી પુસ્તક

| ક્રમ | સ્ટાફનું નામ | વિભાગ | પુસ્તકની સંખ્યા | ક્રમ | સ્ટાફનું નામ | વિભાગ | પુસ્તકની સંખ્યા | ક્રમ | સ્ટાફનું નામ | વિભાગ | પુસ્તકની સંખ્યા | ક્રમ | સ્ટાફનું નામ | વિભાગ | પુસ્તકની સંખ્યા |
|------|------------------|--------------|-----------------|------|-------------------|----------|-----------------|------|----------------------|----------|-----------------|------|-------------------|---------|-----------------|
| ૦૧ | શક્તિ નાયચીભન | મિડલ એમ.બી.એ | ૨૫૦૦ | ૦૫ | જોષી પાયલબેન | માધ્યમિક | ૪૦૦ | ૦૯ | ભટ્ટી સોનલબેન | માધ્યમિક | ૧૦૧ | ૧૩ | મરનાભાઈ સાવરીયા | અમ.બી.એ | ૭૮ |
| ૦૨ | ડો. વિજય પીઠડીયા | ઈ.મિ. | ૧૫૦૦ | ૦૬ | પાઠક દેવકીબેન | માધ્યમિક | ૩૦૦ | ૧૦ | ડો. મુકુન્દ એન. પાઠક | બી.એડ. | ૧૦૧ | ૧૪ | કૃપાધ્યાય સુનિભાઈ | આઈ.ટી. | ૭૮ |
| ૦૩ | જોબીન જોસેફ | ઈ.મિ. | ૬૦૦ | ૦૭ | આદ્રીજા ત્રિશાબેન | માધ્યમિક | ૩૦૦ | ૧૧ | જોષી પ્રદીપબેન | માધ્યમિક | ૮૯ | ૧૫ | જીવીબેન બિમાબાઈ | આઈ.ટી. | ૫૨ |
| ૦૪ | દેવીયા સોનલબેન | ઈ.મિ. | ૫૦૦ | ૦૮ | મહાલાલ નિકેજભાઈ | કોમર્સ | ૬૬૯ | ૧૨ | આચાર્ય અલોકજિતિં | ઈન્ડીટેક | ૮૫ | ૧૬ | જાલિયા શોગેશભાઈ | ઈ.મિ. | ૫૦ |
| | | | | | | | | | | | | ૧૭ | પરિપ્ત્યા કૃપાબેન | કોમર્સ | ૫૦ |

* નોંધ :- (૧) ૫૦ કે તેથી વધુ પુસ્તકો ધરાવતા સ્ટાફના નામનો સમાવેશ પત્રકમાં કરવો છે. (૨) જેમની પાસે પુસ્તકની બહાની સંખ્યા ધરાવતી પર્સનલ લાયબ્રેરી હશે તે કેન્ટિડ ગણાશે. (૩) જેમની પાસે નિલ કે નહીવત પુસ્તક ધરાવતી પર્સનલ લાયબ્રેરી હશે તે ડિસ્કોનિડ ગણાશે.

રૂપક - કોમર્સ (E.M) કોલેજ પુસ્તક યાદી

| વિષયનું નામ પેપર નંબર | ટેકસ્ટ બુક અથવા તેના બેવી બુકનું નામ | વિષયનું નામ પેપર નંબર | ટેકસ્ટ બુક અથવા તેના બેવી બુકનું નામ | વિષયનું નામ પેપર નંબર | ટેકસ્ટ બુક અથવા તેના બેવી બુકનું નામ |
|---|---|---|---|--|--|
| | B.Com. Sem-I | | B.Com. Sem-II | | B.Com. Sem-III |
| Com. English P.M.E. F.A.C. B.O.M. C.L. B.M. Entre-1 A/C.-1 | * Bliss by Mcmillan * Pri. of Micro Eco.-1 by C.Jamnadas * Financial Acc.-1 by C.Jamnadas * Busi. Org.&Mgt.-1 by C.Jamnadas * Company Law-1 by B.S.Shah * Salesmanship-1 by C.Jamnadas * Entrepreneurship-1 by C.Jamnadas * Accounting-1 by C.Jamnadas | Com. English P.M.E. F.A.C. B.O.M. C.L. B.M. Entre-2 A/C.-2 | * Bliss by Mcmillan * Pri. of Micro Eco.-2 by C.Jamnadas * Financial Acc.-2 by C.Jamnadas * Busi. Org. & Mgt.-2 by C.Jamnadas * Company Law-2 by C.Jamnadas * Salesmanship-2 by C.Jamnadas * Entrepreneurship-2 by C.Jamnadas * Accounting-2 by B.S.Shah | Com. Eng. P.M.E. Corp.A/C. I.T. B.C. A/C.-3 Cost A/C. | * Prelude by Orient BlackSwan * Pri. of Macro Eco.-1 by C.Jamnadas * Corporate Acc.-1 by C.Jamnadas * Income tax Law & Pra.-1 by B.S.Shah * Bus.Communication-1 by C.Jamnadas * Accounting-3 by C.Jamnadas * Cost Accounting-1 by C.Jamnadas |
| | B.Com. Sem-IV | | B.Com. Sem-V | | B.Com. Sem-VI |
| Com. English P.M.E. Corp.A/C. B.C. A/C.-4 Cost A/C. | * Prelude by Orient BlackSwan * Pri. of Macro Eco.-2 by C.Jamnadas * Corporate Acc.-2 by C.Jamnadas * Income tax Law & pra.-2 by B.S.Shah * Bus.Communication-2 by C.Jamnadas * Accounting-4 by C.Jamnadas * Cost Accounting-2 by C.Jamnadas | Com. English Mgt. A/c. Auditing I.E. Stat. A/c.-5 Fin.Mgt. | * Soft Skill by Orient BlackSwan * Mgmt. Accounting-1 by C.Jamnadas * Audi. & Corp. Gov.-1 by C.Jamnadas * Indian Economy-1 by C.Jamnadas * Busi. Math.&Stati.-1 by C.Jamnadas * Accounting-5 by C.Jamnadas * Financial Mgt-1 by C.Jamnadas | Com.Eng. Mgt. A/c. Auditing I.E. Stat. A/c.-6 Fin.Mgt. | * Soft Skill by Orient BlackSwan * Mgmt. Accounting-2 by C.Jamnadas * Audi. & Corp. Gov.-2 by C.Jamnadas * Indian Economy-2 by C.Jamnadas * Busi. Math.&Stati.-2 by C.Jamnadas * Accounting-6 by C.Jamnadas * Financial Management-2 by C.Jamnadas |

રૂપક - બેઝીક સાયન્સ કોલેજ પુસ્તક યાદી

| વિષયનું નામ પેપર નંબર | ટેકસ્ટ બુક અથવા તેના બેવી બુકનું નામ | વિષયનું નામ પેપર નંબર | ટેકસ્ટ બુક અથવા તેના બેવી બુકનું નામ | વિષયનું નામ પેપર નંબર | ટેકસ્ટ બુક અથવા તેના બેવી બુકનું નામ |
|---|--|---|---|---|---|
| | B.Sc. Sem-I | | B.Sc. Sem-II | | B.Sc. Sem-III |
| Chemistry Zoology Botany English | * The Modern Chemistry by S.P.Johor * Organic Chemistry * Environmental Biology by P.S.Verma & V.k.Agrawal * Practical Zoology Invertebrate by S.S.Lal * Practical Zoology Vertebrate by S.S.Lal * Vertebrate Zoology by E.L.Jordan * Wild of Life of Gujarat by H.S.Singh * Cryptogamic Botany by Nirav Prakashan * College Botany Volume I & II Gomgulee * Genetics,Cytology and Cyolution,by Rastogi publication,Meerut * Raymond Murphy,English Grammar * Kavita Tyagi and Padma Misra "Basic Technical Communication" * Kavita Tyagi and Padma Misra "Basic Technical Communication" * Herta A Murphy "Effective Business Communication" | Chemistry Zoology Botany English | * The Modern Chemistry by S.P.Johor * Organic Reaction Mechanism by V.k.Ahluvaliya * Chordate Zoology by E.L. Jorden & Dr.P.S.Verma * Evolution by Veerbala Rastogi * Reproductive Physiology by Nalbandow * Botany-II by Nirav Prakashan * College Botany Volume I & II Gomgulee * Genetics,Cytology and Cyolution,by Rastogi publication,Meerut * Raymond Murphy,English Grammar * Kavita Tyagi and Padma Misra "Basic Technical Communication" * Kavita Tyagi and Padma Misra "Basic Technical Communication" * Herta A Murphy "Effective Business Communication" | Chemistry Physics Zoology Maths Com. Eng. | * College Chemistry-III * College Physics-III * College Zoology-III * College Mathematics-III * Scientific Technical Communication Skill by Nayak Priti |
| | B.Sc. Sem-V (Phy.) | | B.Sc. Sem-V (Chem.) | | B.Sc. Sem-V (Zoo.) |
| Physics-501 Physics-502 Physics-503 | * Mathematical Physics by Rajput * Introduction to Classical Mechanics by Takwale & Puranik * Textbook of Quantum Mechanics by Mathews & Venkateshan * Introduction to Electrodynamics by D. J. Griffiths * Electricity and magnetism by Mahajan & Rangwala * Principles of Power Systems by Rohit Mehta & V.K. Mehta * Principles of Electronics by Rohit Mehta * Basic Electronics by L. Thereja * A Textbook of Optics by Subrahmanyam * Elements of Spectroscopy by Gupta, Kumar & Sharma * Atomic Physics by J.B. Rajam | Chemistry-501 Chemistry-502 Chemistry-503 | * Inorganic Chemistry- James E Huheey 3ed.* Principles of Inorganic Chemistry – B.R.Puri, L.R. Sharma & K.C.Kalia * Modern aspects of Inorganic Chemistry-H.J. Emeleus and A.G. Sharpe * Advance Inorganic Chemistry (3rd Edition)- F.A. Cotton and G.Wilkinson* Industrial Chemistry by B.K. Sharma* Advanced Petrochemicals by Dr. G.N. Sarkar * Spectroscopy of organic compounds by John R. Dyer * Chemical Application of Group theory by F Albert Cotton * Symmetry in chemistry by H. M. Jaje * Organic Spectroscopy by B. K. Sharma * Principles of Physical Chemistry, S H Maron and C F Prutton* Thermodynamics for Chemists, S Glasstone * Thermodynamics, Dr. Gurdeep Raj * Physical Chemistry, B. K. Sharma Goel * Water analysis and nater pollution by V. P. Kudesia * Fundamental of analytical chemistry by skoog & west * Principle of instrumental analysis by S korg | Maths-501 Maths-502 Maths-503 | * Abstract Algebra. Dr. I. H. Sheth * Topics in Algebra, I. N. Herstein * A text Book of Modern Abstract Algebra, by Shantinayaram* Mathematical Analysis (2nd edi.) by S.C. Malik & Arora * Mathematical Analysis, by T. M. Apostol * Real Analysis, by R. R. Goldberg * A course of Mathematical Analysis, by Shantinayaram* Metric space, P. K. Jain & Ahmad* Real Analysis by Sharma and Vassishtha * LET US C' By : Yashwant Kanetker 5th Edi* Introduction to Numerical Analysis (2nd Edi.) by C.E.Froberg Addition Wasley, 1979*Numerical method, Problems & Solutions, by M. K. Jain, S. R. K.Jyengar, * Complex variables and applications, by R. V. Churchill and J. J. Brown * Theory of functions of a Complex variables, by Shantinayaram * Foundation of Discrete Mathematics, K. D. Joshi * A first look at Graph theory, by Clark * Graph theory with application to engineering and computer science, by Narsingh Deo * Discrete Mathematics, By Vatsa |
| | B.Sc. Sem-VI (Phy.) | | B.Sc. Sem-VI (Chem.) | | B.Sc. Sem-VI (Math.) |
| Physics-601 Physics-602 Physics-603 | * Nuclear Physics by D.C. Tayal * Modern Physics by R.Murugesan & Kirutringa * Remote Sensing and Image Intermetation by Lillesand and kiefer * Elementry Stastical Mechanics by Gupta & Kumar * Fundamentals of Solid State Physics by Saxena,Gupta and Saxena * Modern Physics by R.Murugesan * Principles of Electronics by Rohit Mehta & V.K. Mehta * Industrial Electronics and Control by S.K. Bhattacharya & S. Chatterjee * Basic Electronics by L. Thereja | Chemistry-601 Chemistry-602 Chemistry-603 | * Quantum Chemistry–R.K. Prasad * Advance Inorganic Chemistry (3 rd edi.)- F.A. Cotton and G.Wilkinson * Principles of Inorganic Chemistry B.R.Puri, L.R. Sharma & K.C.Kalia * Outlines of Chemical Technology by Charles Dryden * Environmental Chemistry by A.K. De * Synthetic Organic Natural Products (Vol. I&II) by O.P Agrawal * A Text Book of Organic Chemistry (2 nd Edition) by Raj K. Bansal * Medicinal Chemistry by Ashutoshkar * Organic Name reactions by Gautam Brahmachari * Reactions and Rearrangements by Gurdeep Chatwal * Name Reactions in Organic Synthesis by Dr. A.R.Parikh et. al * Symmetry in chemistry by H. M. Jaje * Introduction to Electrochemistry, S. Glasstone * Analytical Chemistry by click * Electronic methods of analysis by Brewing | Maths-601 Maths-602 Maths-603 | * Graph theory with application to engineering and computer science By Narsingh Deo * Complex Variables and Applications" Fifth Edition, Ruel V. Churchill and James Ward Brown * Discrete Mathematical Structures with applications to computer science,by Trembley LP. and Manohar R.* Introduction Graph Theory, By R. J. Willsons * Discrete Mathematics Structure, By. Dugragi, N * Abstract Algebra By Dr.I.H.Sheth * Topics in Algebra, I. N. Herstein, Willey Eastern * University Algebra, M. S. Gopalakrishna * Mathematical Analysis, by Dr.Goyal and Gupta. * Operation Research Theory and Applications' J. K. Sharma, Second Edition * "Numerical methods" by Dr. V. J. Vedamurthy & Dr. N. Ch. S. N. Iyengar |

ಇರಾಜು - ಬಿ.ಕೆ.ಎ. ಕೋರ್ಸ್ ಪುಸ್ತಕ ಪಟ್ಟಿ

| ವಿಷಯದ ನಾಮ / ಪೆಪರ್ ನಂಟರ್ | ಡೆಕರಟ ಲುಕ್ ಅಥವಾ ಡೆನಾ ಡೆವಿ ಲುಕ್ಯು ನಾಮ | ವಿಷಯದ ನಾಮ / ಪೆಪರ್ ನಂಟರ್ | ಡೆಕರಟ ಲುಕ್ ಅಥವಾ ಡೆನಾ ಡೆವಿ ಲುಕ್ಯು ನಾಮ | ವಿಷಯದ ನಾಮ / ಪೆಪರ್ ನಂಟರ್ | ಡೆಕರಟ ಲುಕ್ ಅಥವಾ ಡೆನಾ ಡೆವಿ ಲುಕ್ಯು ನಾಮ |
|-------------------------|--|-------------------------|---|---|--|
| B.C.A. Sem-I | | B.C.A. Sem-III | | B.C.A. Sem-V | |
| Tech. Comm 1 Skill | * Advanced Technical Communication Business Comm. C.S. - Comm. | SAD /SQAT 13 | * Analysis & Design of Info.System.Fundamental of Software Eng., UML-A Beginner's Guide | J2EE 25 | * J2EE 1.3 Edi. |
| Prob.Sol. Met 2 | * Ansi C.Let us C By Yashwant Kanetkar | C++ 14 | * Object Oriented Programming in C++ By Balagurusamy,Mastering C++ | ASP.Net 26 | * ASP.Net Unleashed ,4.0 Framework |
| CF & ET 3 | * Computer Fundamental By P.K.Sinha | RDMBS Using Oracle 15 | * SQL, PL/SQL By Ivan Bayross. Using Oracle 8i,The Complete Reference Oracle | Wst & Seo 27 | * The Art of SEO |
| NW & NT 4 | * The Internet Complete Reference,www with HTML | Word press | * Build your own wordpress website | Practical 28 | * Based on [CS-25] |
| Practical 5 | * Based on CS-04, PC Software By R.K. Taxali | Practical 17 | * Tem yourself visually wordpress paper back | Practical 29 | * Based on [CS-26, CS-27] |
| Practical 6 | * Based on CS-04, | Practical 18 | * wordpress for beginners, wordpress to go | Project 30 | * Project viva |
| B.C.A. Sem-II | | B.C.A. Sem-IV | | B.C.A. Sem-VI | |
| Adv.C & DS 7 | *Data Structure by R.B. Patel | Java 19 | * The Complete Ref. Java-2 | Mobi App.Dev. in Android using kotlin(31) | * Android wireless app.dev. |
| PHP 8 | *Website Development Using PHP, Beginning PHP5 By Mercer Dave | C#.Net 20 | * The Com. Ref. C#.4.0,Programming with C#.net By Darshan Mehta | Server 2012 (32) | * Learn Andro. Studio 3 with Kotlin |
| COA 9 | *Computer SystemArchitecture By Morish Mono | Network 21 | * Networking Essentials by Glen Berge, MCSE- self placed training kit (server 2003), Data Communication & Network | Python (33) | * Implementing a DW with microsoft sql server 2012 |
| Maths&stat 10 | *Business Mathematics,Statistical Method | OS with Linux 22 | * Unix Shell Prog.by Yashwant Kanetkar, Unix Concept & App.By sumitabha Das | Practical 34 | * Building a DW : with examples in SQL server |
| Practical 11 | *Based on [CS-07] | Practical 23 | * Based on [CS-19,CS-20] | Practical 35 | * Core Python by Dr.Nageswara Rao |
| Practical 12 | *Based on [CS-08] | Practical 24 | * Based on [CS-21,CS-22] | Project 36 | * Based on [CS-31] |
| | | | | | * Based on [CS-32 & CS-33] |
| | | | | | * Project viva |

ಇರಾಜು - M.A. ಕೋರ್ಸ್ ಪುಸ್ತಕ ಪಟ್ಟಿ

| ವಿಷಯದ ನಾಮ / ಪೆಪರ್ ನಂಟರ್ | ಡೆಕರಟ ಲುಕ್ ಅಥವಾ ಡೆನಾ ಡೆವಿ ಲುಕ್ಯು ನಾಮ | ವಿಷಯದ ನಾಮ / ಪೆಪರ್ ನಂಟರ್ | ಡೆಕರಟ ಲುಕ್ ಅಥವಾ ಡೆನಾ ಡೆವಿ ಲುಕ್ಯು ನಾಮ |
|-------------------------|--|-------------------------|--|
| M.A. Sem-I | | M.A. Sem-II | |
| CCT-01 | * Edmund Spenser: The Faerie Queene Book I (Penguin Classics Series)* Ben Jonson: Everyman in His Humour (Wenworth Press)* William Shakespeare: The Tempest (Peacock)* Christopher Marlowe: „The Passionate Shepherd to His Love. and „Hero and Leander. | CCT-04 | * Jane Austen: Sense and Sensibility |
| CCT-02 | * Milton: Paradise Lost Book I (Macmillan)* Pope: An Essay on Criticism* William Wycherley: The Country Wife | CCT-05 | * Mary Shelley:Frankenstein |
| CCT-03 | * John Dryden: Absalom and Achitophel | CCT-06 | * Charles Dickens: A Tale of Two Cities |
| ECT-01 | * T. Balasubramaniam, A Text Book of English Phonetics | ECT-02 | * Thomas Hardy: The Mayor of Casterbridge |
| ICT-01 | * Quirk, Randolph and Greenbaum, The University Grammar of English.* Bansal R K: Spoken English:Manual of Speech and Phonetics | ICT-02 | * Day, Gary. Literary Criticism: A New History |
| | * Lodge, David, Twentieth Century Criticism: A Reader (Longman, 1989). | | * I.A. Richards – Poetries & Sciences |
| | * Altick Richard, The Art of Literary Research, New York: MacMillan* MLA Handbook, (8th Edition, 2019) | | * William Empson – Seven Types of Ambiguity |
| | | | * F.R. Leavis – Valuation in Criticism and Other Essays |
| | | | * Cleanth Brooks – The Well Wrought Urn |
| | | | * Korzybski, Alfred. Manhood of Humanity: An Introduction to Non- Aristotelian Systems and General Semantics (1921), 2nd |
| | | | * Science and Sanity: An Introduction to Non-Aristotelian Systems and General Semantics (1932), 5th |
| M.A. Sem-III | | M.A. Sem-IV | |
| CCT-07 | * James Joyce: Dubliners | CCT-10 | * Mackay, Ray. A Basic Introduction to English Language Teaching * Harding, Keith & Alan Maley. English for Specific Purposes* Stockwell, Glen. Computer-Assisted Language Learning |
| CCT-08 | * T.S. Eliot: The Cocktail Party | CCT-11 | * Bharata. The Natyashastra. Trans. by A Board of Scholars. New Delhi: Sri Satguru Publications. * Bhamaha. Kavyalankara. Trans & ed by P U Nagnath Shastri. Delhi: Motilal Banarsidass, 1970.* Kuntaka Vakrokti-Jivita of Kuntaka. Trans & ed by K. Krishnamoorthy Dharwad: Karnataka University,1977*Ksemendra. Auchiyaivacaracara |
| CCT-09 | * Joseph Conrad: Heart of Darkness | CCT-12 | * Munsri Prenchand: Godan * S.L. Bhyrappa : Aavarana The Veil translated by and Sandeep Balakrishna. |
| ECT-03 | * Angela Carter: Several Perceptions | ECT-05 | * Dhruv Bhatt: Akoopar |
| ECT-04 | * William Golding: The Spire | ECT-06 | * Rice, Philip & Patricia Waugh (ed.). Modern Literary Theory: A Reader * The Norton Anthology of Theory & Criticism 2nd |
| | * Harold Pinter: The Birthday Party | | * Margaret Atwood: The Edible Woman* Adrienne Rich: Selected Poems-1950-2012 *Amrita Pritam: Pinjar: The Skeleton and Other Stories * Suzan-Lori Parks: Topdog/Underdog |
| | * Culler, Jonathan. Literary Theory: A Very Short Introduction | | |
| | * Eagleton, Terry. The Significance of Theory | | |
| | * Day, Gary. Literary Criticism: A New History | | |
| | * Rice, Philip & Patricia Waugh (ed.). Modern Literary Theory: A Reader (Heritage Publishers, 2011) – for Marx & Engels, and Saussure. | | |
| | * The Norton Anthology of Theory & Criticism 2nd Edition | | |
| | * Sexual/Textual Politics by Toril Moi (Routledge, 2001) | | |

ಇರಾಜು - M.Com. ಕೋರ್ಸ್ ಪುಸ್ತಕ ಪಟ್ಟಿ

| ವಿಷಯದ ನಾಮ / ಪೆಪರ್ ನಂಟರ್ | ಡೆಕರಟ ಲುಕ್ ಅಥವಾ ಡೆನಾ ಡೆವಿ ಲುಕ್ಯು ನಾಮ | ವಿಷಯದ ನಾಮ / ಪೆಪರ್ ನಂಟರ್ | ಡೆಕರಟ ಲುಕ್ ಅಥವಾ ಡೆನಾ ಡೆವಿ ಲುಕ್ಯು ನಾಮ |
|-------------------------|--|-------------------------|---|
| M.Com. Sem-I | | M.Com. Sem-II | |
| CCT-01 | *S.P.Gupta Statistical Methods,Sultan Chand | CCT-04 | * Legal Aspects of Business Akhilesh Pathak |
| CCT-02 | *Michel V.P.,Res. Methodology in Management,Himalaya,Bombay | CCT-05 | * International Busi.:The Chall.of Global Compe.,McGraw Hill |
| CCT-03 | *Aswathappa,K:Legal Environment of Business,Himalaya Publication,Delhi | CCT-06 | * S.N.Maheshwari:Corporate Accounting |
| ECT-01 | * Management Accounting:Maheshwari S.N. & S.N. Mittal Mahavir BookDepot,New Delhi | ECT-02 | * Kotler,Philip;Kellers, Kevin Lane;Koshy,Abraham,& Mithileshwar jha,Marketing Management.:A South Asian Perspective,Pearson. |
| ICT-01 | * Pandey,I.M.,Financial Management,Vikas Publishing | ICT-02 | * Wheelen,Thomas L.,Hunger,j.David,Hoffman,Alan N. and Charles E.Bamford Strategic Management and Business Policy: Globalization,Innovation and Sustainability,Prentice Hall,New Jersey |
| ICT-01 | *Omkar,R.M.:Personality Development & Career Management,S.Chand and Co.Ltd New Delhi | | |
| M.Com. Sem-III | | M.Com. Sem-IV | |
| CCT-07 | * Statistical Methods-S.P.Gupta(Sultan and Chand) | CCT-10 | * Robbins,Stephen P.&TimothyA.Judge,Orga. Behaviour,Prentice Hall N.Delhi. |
| CCT-08 | * S.N.Maheshwari; Corporate Accounting:(Vikas Publishing house Pvt.Ltd;New Delhi) | CCT-11 | *Advanced Management Accounting:Ravi M.Kishore |
| CCT-09 | * Management Acc.:Arora,M.N.Vikas Publishing House,New Delhi | CCT-12 | *Management Accounting:Maheshwari S.N. & S.N. Mittal,Mahavir Book Depot,Delhi |
| ECT-03 | * Cost Accounting:Theory & Problems,Maheshwari,S.N. and S.N. Mittal,Mahavir Book Depot,New Delhi | ECT-05 | * Direct Taxes Planning & Manag. by Dr.Vinod K.Singhania,Kapil Singhania and Monica Singhania |
| ECT-04 | * Advanced Management Accounting:Ravi M.Kishore | ECT-06 | * S.N. Maheshwari;Corporate Accounting |

૨૫૬ - ન્યૂઝ પેપર કાળવહી

| ક્રમ | વિભાગ-પેપર | ક્રમ | વિભાગ-પેપર | ક્રમ | વિભાગ-પેપર | ક્રમ | વિભાગ-પેપર | ક્રમ | વિભાગ-પેપર |
|------|---------------------------------|------|------------------------------------|------|-----------------------------------|------|--|------|---|
| ૧ | H1 - ગુજરાત સમાચાર, અંકિલા | ૫ | H5 - દિવ્ય ભાસ્કર,અમરેલી એકસપ્રેસ | ૮ | H8 - Times of India, દિવ્ય ભાસ્કર | ૧૧ | P.H.C. - દિવ્ય ભાસ્કર | | Times of India |
| ૨ | H2 - ગુજરાતસમ્બાદ, સોળે નજી | ૬ | H6 - Times of India, સંદેશ | ૯ | H9 - Times of India, સંદેશ | ૧૨ | વોર્ડન ઓફિસ - અવધ ટાઈમ્સ ગુજરાત સમાચાર | ૧૫ | વેન્ટુલ ઘાઈબેરી-સંદેશ, ગુજરાત સમાચાર, સંજોગ ન્યૂઝ, દિવ્ય ભાસ્કર, દિવ્ય પ્રકાશ,અમરેલી એકસપ્રેસ,અવધટાઈમ્સ, ફુલકાળ, Times of India |
| ૩ | H3 - સંદેશ,દિવ્ય ભાસ્કર | ૭ | H7 - Times of India, ગુજરાત સમાચાર | ૧૦ | H10- Times of India, સંદેશ | ૧૩ | ઈ-સોટેક ઘાઈબેરી-ગુજરાત સમાચાર | | |
| ૪ | H4 - દિવ્ય ભાસ્કર, દિવ્ય પ્રકાશ | | | | | ૧૪ | ભાર્ગવી ઘાઈબેરી-સંદેશ, | | |

નોંધ : (૧)દિવ્ય પ્રકાશ,અખતક,સૌરાષ્ટ્ર આસપાસ,ગિરીરાજ ટાઈમ્સ,સંઘ્યામાં ભેટ મળે છે. (૨) કોરોનાના કારણે ટ્રેનિક ન્યૂઝ પેપરની કોપી લીમીટેડ મંગાવેલ છે.

૨૫૭ - જાહેરાત પ્રિસંધ્યા પુસ્તક

| સ્પોર્ટ્સ-કલ્ચરલ & અધર યુનિટ પુસ્તક | | | |
|--|---|---|---|
| <input type="checkbox"/> સ્પોર્ટ્સ & કલ્ચરલ યુનિટ | <input type="checkbox"/> ૩૦૦થી ડેટ & રીપીટેડથી ડેટ યુનિટ | <input type="checkbox"/> સ્ટાફ સેમિનાર & સ્ટુડન્ટ સેમિનાર યુનિટ | <input type="checkbox"/> સન્ડ ક્લબ & સન્ડ ટ્રેનિંગ યુનિટ |
| <input type="checkbox"/> સાહિત્ય & કલા યુનિટ | <input type="checkbox"/> ક્વાર્ટરલી એકામ & રીડીંગ રાઈટીંગ યુનિટ | <input type="checkbox"/> નેશનલ કોન્ફરન્સ & ફેકલ્ટી ડેવલપમેન્ટ યુનિટ | <input type="checkbox"/> કારકિર્દી માર્ગદર્શન & પ્લેઈસમેન્ટ યુનિટ |
| <input type="checkbox"/> મોર્નિંગ ટ્યુશન & ઈવનિંગ ટ્યુશન યુનિટ | <input type="checkbox"/> ઈ-લાઈનિંગ & ૩મો લેબ યુનિટ | <input type="checkbox"/> IIT પ્રબંધ & SWAYAM ગ્રોસ યુનિટ | <input type="checkbox"/> વનડે - ડીસ્ટન્સ & સ્ટડી ટુર યુનિટ |
| <input type="checkbox"/> ઓનલાઈન & ઓફલાઈન કોમ્પ્યુટર યુનિટ | <input type="checkbox"/> ઈ-લાયબેરી & લૉગવેજ લેબ યુનિટ | <input type="checkbox"/> સ્પર્ધાત્મક પરીક્ષા & સહઅભ્યાસીક પરીક્ષા યુનિટ | <input type="checkbox"/> NCC-NSS & શીકનીક યુનિટ |
| | | <input type="checkbox"/> મેડીકલ & ડીસ્પેન્સરી યુનિટ | <input type="checkbox"/> ભડાર-કચ્છીન & મોલ યુનિટ |

૨૫૧ - M.Sc.(Micro) કોલેજ પુસ્તક યાદી

| વિષયનું નામ / પેપર નંબર | ટેકસ્ટ બુક અથવા તેના જેવી બુક્નું નામ | વિષયનું નામ / પેપર નંબર | ટેકસ્ટ બુક અથવા તેના જેવી બુક્નું નામ | વિષયનું નામ / પેપર નંબર | ટેકસ્ટ બુક અથવા તેના જેવી બુક્નું નામ |
|-------------------------|--|-------------------------|--|-------------------------|--|
| | M.Sc. Sem-I (Micro) | | M.Sc. Sem-II (Micro) | | |
| Micro-101 | * Cell Biology by Robertics * The Cell by Cooper | Micro-207 | * Enzymes by Trevor Palmer * Principles of Biochemistry by Lehninger | Micro-314 | * Biotechnology: Food Fermentation by V.K. Joshi |
| Micro-102 | * Molecular Genetics Of Bacteria by Snyder * Microbial genetics by David | Micro-208 | * A Textbook of Biotechnology by R.C. Dubey * Immunology by kuby * Environmental Pollution by R.K. Khitoliya | Micro-315 | * Principles of Fermentation Technology by Stanbury |
| Micro-103 | * Modern Textbook of Zoology Vertebrates by Kotpal * Modern Textbook of Zoology Invertebrates by Kotpal * Botany by A.C. Dutta | Micro-209 | * Environmental Biotech. by Rittman, Mccarty * Practical Bioche. by Wilson &Walker | Micro-316 | * Biotechnology: Food Fermentation by V.K. Joshi |
| Micro-104 | * Bioinformatics : Sequence and genome analysis by David W. wount * Introduction of Biostatistics | Micro-210 | * Biophysical Chemistry by Upadhyay and Natha * Organic Spectroscopy by William | Micro-317 | * Molecular Genetics of Bacteria by Larry Snyder |
| | | | M.Sc. Sem-III (Micro) | | M.Sc. Sem-IV (Micro) |
| | | Micro-313 | * Molecular Cell Biology 6th edi. by Lodish * Cell and Molecular Biology by De Robertis | Micro-419 | * Brock Biology of Micro organ isms by Madigan |
| | | | | Micro-420 | * Extremophiles Microbial life in extrem environments by Koki Horikoshi * Biotechnology of extremophiles advances & chal lenges by Pabulo H Rampolotto |
| | | | | Micro-421 | * Biochemistry by Lubert Stryer |
| | | | | Micro-422 | * Fundamentals of Ecology by E.P. Odum |
| | | | | Micro-423 | * Environmental Biotechnology by B.E. Rittmann |

૨૬૨ - M.Sc.(BT) કોલેજ પુસ્તક યાદી

| વિષયનું નામ / પેપર નંબર | ટેકસ્ટ બુક અથવા તેના જેવી બુક્નું નામ | વિષયનું નામ / પેપર નંબર | ટેકસ્ટ બુક અથવા તેના જેવી બુક્નું નામ |
|-------------------------|--|-------------------------|--|
| | M.Sc. Sem-I (BT) | | M.Sc. Sem-II (BT) |
| BT-101 | * Microbiology 6th edi.by Prescott | BT-206 | * Molecular Cell biology 6th edi. by Lodish |
| BT-102 | * Microbiology 8th edi.by Tortora * Microbiology 7th edi. by S.S. Purohit | BT-207 | * Immunology By Kuby |
| BT-103 | * Enzymes (Biochemistry,Biotechnology,Clinical Chemistry) by Trevor Palmer * Genes VII by Benjamin Lewin * Genes Lewin's XI by Jones & Bartlett | BT-208 | * Molecular biology of the gene 6th edi. by Watson & Baker * Gene VII by Benjamin Lewin |
| BT-104 | * Fundamental of biochemistry by Donald Voet & Voet * Principles of Biochemistry 3rd by Lehninger * Biochemistry 5th edi. by Jeremy Berg & Lubert Stayer | BT-209 | * Principle and Techniques of Biochemistry and Molecular biology 7th edi. by Wilson & Walker * Introduction of Biostatistics by Benerjee S.Chand Pub. |
| | M.Sc. Sem-III (BT) | | M.Sc. Sem-IV (BT) |
| BT-311 | * Principles of Fermentation Technology by Stanbury whitakar | BT-418 | * Extremophiles : Microbial life in extrem environments by Koki Horikoshi * Biotechnology of extremophiles advances & challenges by Pabulo H Rampolotto * Molecular evolution and Phylogenetics by Masatoshi Nei, Sudhir Kumar |
| BT-312 | * Molecular biotechnology 4th edi.by Bernard Glick, &Pasternak | BT-419 | * Biotechnology and intellectual property right by khshtitj kumar singh * Intellectual property right in the global economy by Keith E Maskus |
| BT-313 | * Bioinformatics methods and Practicals by Stephen Misener | | |
| BT-314 | * Biotechnology: Food Fermentation by V.K. Joshi | | |
| BT-316 | * Food microbiology by Frazier & Westhoff * Plant Cell and Tissue Culture by Stepan-Sarkissian | | |

૨૬૩ - એમ.એડ્. કોલેજ પુસ્તક યાદી

| વિષયનું નામ/પેપર | ટેકસ્ટ બુક અથવા તેના જેવી બુક્નું નામ | વિષયનું નામ/પેપર | ટેકસ્ટ બુક અથવા તેના જેવી બુક્નું નામ |
|--|---|--|--|
| | M.Ed.Sem-I | | M.Ed.Sem-II |
| CCC-1 શૈક્ષિક સંશોધનનું પદ્ધતિ શાસ્ત્ર -1 | * શૈક્ષિક સંશોધન,સંશોધન સમસ્યા પદ્ધતિના સૈધાંતિક અને વ્યવસ્થાપક આધારો માહિતી પર સંશોધન આધારો,સંશોધન આધારો*સંશોધન દર્શન * Research in Indu.*સૈધાંતિક અનુસંધાન વિધિયા,વિજ્ઞા અનુસંધાન,*Research Methodology Research in Edu.*સંશોધન પદ્ધતિઓ અને પ્રવિધિઓ. | CCC-5 શૈક્ષિક સંશોધન નું પદ્ધતિશાસ્ત્ર-2 | * સંશોધન પદ્ધતિઓ અને પ્રવિધિઓ * સંશોધન ડિઝાઇન, સંશોધનની વિશિષ્ટ પદ્ધતિઓ * શૈક્ષિક સંશોધન સામાજિક સંશોધન પદ્ધતિઓ * વિજ્ઞા અનુસંધાન * Research Methodology, Research in Education * Design and Analysis In Ed. Research. |
| CCC- 2 શૈક્ષિકના નૈતિકાધિક, સામાજિક, રાષ્ટ્રકી અને આદિક સંવિધિ | * કમ્પ્યુટીના સામાજિક પાયા * ભારતીય શિક્ષકનો ઈતિહાસ * શિક્ષકની વિનયરતી ક્ષિતિઓ * ભારતમાં શિક્ષક પ્રણાલીનો વિકાસ *Development of Educational system In India | CCC-6 શિક્ષક માટેનું શિક્ષક | * Teacher Education in India * Quality Concerns in Teacher Edu.New Era in Teacher Edu. |
| CCC- 3 અધ્યયનનું મનોવિજ્ઞા અને વિકાસ | *Bernard, H.W.(1954)(1)psychology of learning and Teaching(2)Learning and Human Abilities. | CCC-7 અભ્યાસક્રમ-શિક્ષક | * Curriculum theory Curriculum Planning. |
| CCC- 4 શૈક્ષિક અભ્યાસ | *અર્થતા વિકાસ અને અધ્યયન આધારપન પ્રક્રિયા *શિક્ષકની વિનયરતી ક્ષિતિઓ જીવનશૈલી પ્રવિધિઓ,કેમ વલોની તત્વિક અને સમાજજાતીય આધારસીલા શાળા વ્યવસ્થાપન અને સંચાલન*કેમ્બોડીયાના સામાજિક પાયા*Development of Edu.system In India | CCC-8 શિક્ષકનું તત્વિક શ્વારસન | * શૈક્ષિક તત્વશાસ્ત્ર * ભારતીય વિનયરતી શિક્ષક વિનયરતી કેમ્બોડીયાના તત્વિક આધારો. શ્રી અર્ચવેદનું તત્વ શાસ્ત્ર વિજ્ઞાના કાર્યાલયિક આધાર * શિક્ષકની તત્વિક અને સમાજજાતીય આધાર શીલા * Modern Philosophies of Edu. |
| | M.Ed. Sem-III | | M.Ed.Sem-IV |
| CCC-9 શૈક્ષિક સંશોધનનું પદ્ધતિ શાસ્ત્ર -1 | * શૈક્ષિક સંશોધન, સંશોધન સમસ્યા પદ્ધતિના સૈધાંતિક અને વ્યવસ્થાપક આધારો માહિતી પર સંશોધન આધારો,સંશોધન આધારો*સંશોધન દર્શન *Research in Indu.*સૈધાંતિક અનુસંધાન વિધિયા,વિજ્ઞા અનુસંધાન,*Research Methodology Research in Edu.*સંશોધન પદ્ધતિઓ અને પ્રવિધિઓ.*સંશોધન પદ્ધતિઓ અને પ્રવિધિઓ*સંશોધન ડિઝાઇન,સંશોધનની વિશિષ્ટ પદ્ધતિઓ*શૈક્ષિક સંશોધન સામાજિક સંશોધન પદ્ધતિઓ*વિજ્ઞા અનુસંધાન*Research Methodology,Research in Edu.*Design and Analysis In Ed. Research. | CCC-10 શિક્ષક પ્રશિક્ષણ II | * Teacher Education in India * Quality Concerns in Teacher Edu.New Era in Teacher Edu. |
| SPL Core (I) | *સાવનિક પ્રાથમિક શિક્ષક. | Core (III) | * પ્રાથમિક શિક્ષણનું માળખું અને મૂલ્યાંકન |
| SPL Core (II) OR | *પ્રાથમિક શિક્ષક અને મૂલ્યાંકન પ્રાથમિક શિક્ષકના પ્રનો અને પ્રવાહો. | SPL Core (IV) | * શિક્ષણની નીતિઓ અને વહીવટ વિસ્તર પ્રકાશન |
| SPL Core B | *પ્રાથમિક શિક્ષક અને મૂલ્યાંકન | SPL Core (V) | * શાળા પ્રબંધ - બી.એસ. પ્રકાશન |
| SPL Core B | *પ્રાથમિક શિક્ષકના સંબંધ પ્રવાહો. | | |

૨૬૪ - બી.એડ. કોલેજ પુસ્તક યાદી

| વિષયનું નામ/પેપર | ટેકસ્ટ બુક અથવા તેના જેવી બુકનું નામ | વિષયનું નામ/પેપર | ટેકસ્ટ બુક અથવા તેના જેવી બુકનું નામ |
|--------------------------|--|--------------------------|---|
| B.Ed.Sem-I | | B.Ed.Sem-II | |
| CC-1 બાલ્યાવસ્થા..... | * બાલ્યાવસ્થા અને બાળ સંવર્ધન, નિરવ પ્રકાશન | CC-3 કૅળવણીની..... | * કૅળવણીની તાત્વિક અને સમાજશાસ્ત્રીય આધારશીલા,નિરવ પ્રકાશન |
| CC-2 ભારતમાં..... | * ભારતમાં સંસ્કૃતિનિ શિક્ષણ, નિરવ પ્રકાશન | CC-4 શાળાની..... | * શાળા ની નીતિઓ અને વહીવટ, નિરવ પ્રકાશન |
| EC-3 સંસ્કૃત પદ્યો | * સંસ્કૃતનું અભિનવ અધ્યાપન, નિરવ પ્રકાશન | EC-3 સંસ્કૃત પદ્યો | * સંસ્કૃતનું અભિનવ અધ્યાપન, નિરવ પ્રકાશન |
| EC-4 અંગ્રેજી પદ્યો | * અંગ્રેજીનું અભિનવ અધ્યાપન, નિરવ પ્રકાશન | EC-4 અંગ્રેજી પદ્યો | * અંગ્રેજીનું અભિનવ અધ્યાપન, નિરવ પ્રકાશન |
| EC-5 ગણિત પદ્યો | * ગણિત પદ્યો, નિરવ પ્રકાશન | EC-5 ગણિત પદ્યો | * ગણિત પદ્યો, નિરવ પ્રકાશન |
| EC-6 વિજ્ઞાન પદ્યો | * વિજ્ઞાન પદ્યો, નિરવ પ્રકાશન | EC-6 વિજ્ઞાન પદ્યો | * વિજ્ઞાન પદ્યો, નિરવ પ્રકાશન |
| EC-9 નામ પદ્યો | * નામાના મૂળતત્વો પદ્યો, નિરવ પ્રકાશન | EC-9 નામ પદ્યો | * નામાના મૂળતત્વો પદ્યો, નિરવ પ્રકાશન |
| EC-11 વા.વ્ય. પદ્યો | * વા.વ્યવસ્થા અને સંચાલન પદ્યો, નિરવ પ્રકાશન | EC-11 વા.વ્ય. પદ્યો | * વા.વ્યવસ્થા અને સંચાલન પદ્યો, નિરવ પ્રકાશન |
| EC-12 કમ્પ્યુટર પદ્યો | * કમ્પ્યુટર પદ્યો | SSC-3 સંસ્કૃત વિ.વ. | * સંસ્કૃત વિષયવસ્તુ (પાર્ટ-૨) થી.૭નું પાઠ્યપુસ્તક |
| SSC- 3 સંસ્કૃત વિ.વ. | * સંસ્કૃત વિષયવસ્તુ (પાર્ટ-૧) થી.૭નું પાઠ્યપુસ્તક | SSC-4 અંગ્રેજી વિ.વ. | * અંગ્રેજી વિષયવસ્તુ (પાર્ટ-૨) થી.૮નું પાઠ્યપુસ્તક |
| SSC- 4 અંગ્રેજી વિ.વ. | * અંગ્રેજી વિષયવસ્તુ (પાર્ટ-૧) થી.૭નું પાઠ્યપુસ્તક | SSC-5 ગણિત વિ.વ. | * ગણિત વિષયવસ્તુ (પાર્ટ-૨) થી.૮નું પાઠ્યપુસ્તક |
| SSC- 5 ગણિત વિ.વ. | * ગણિત વિષયવસ્તુ (પાર્ટ-૧) થી.૭નું પાઠ્યપુસ્તક | SSC-6 વિજ્ઞાન વિ.વ. | * વિજ્ઞાન વિષયવસ્તુ (પાર્ટ-૨) થી.૮નું પાઠ્યપુસ્તક |
| SSC- 6 વિજ્ઞાન વિ.વ. | * વિજ્ઞાન વિષયવસ્તુ (પાર્ટ-૧) થી.૭નું પાઠ્યપુસ્તક | SSC-9 નામ વિ.વ. | * નામ વિષયવસ્તુ (પાર્ટ-૨) થી.૧૨ નું પાઠ્યપુસ્તક (વિભાગ-૧) |
| SSC- 9 નામ વિ.વ. | * નામ વિષયવસ્તુ (પાર્ટ-૧) થી.૧૧ નું પાઠ્યપુસ્તક | SSC-11 વા.વ્યવસ્થા વિ.વ. | * વા.વ્યવસ્થા વિષયવસ્તુ (પાર્ટ-૨) થી.૧૨ નું પાઠ્યપુસ્તક (પાઠ ૧ થી ૮) |
| SSC-11 વા.વ્યવસ્થા વિ.વ. | * વા.વ્યવસ્થા વિષયવસ્તુ (પાર્ટ-૧) થી.૧૧ નું પાઠ્યપુસ્તક | SSC-11 વા.વ્યવસ્થા વિ.વ. | * વા.વ્યવસ્થા વિષયવસ્તુ (પાર્ટ-૨) થી.૧૨ નું પાઠ્યપુસ્તક (પાઠ ૧ થી ૮) |
| SSC-12 કમ્પ્યુ. વિ.વ. | * કમ્પ્યુટર વિષયવસ્તુ (પાર્ટ-૧) થી.૧૧ નું પાઠ્યપુસ્તક | | |
| B.Ed. Sem-III | | B.Ed. Sem-III | |
| CC-5 | * Critical Understanding of ICI – શૈક્ષણિક પ્રાદ્યોગિકીના નકબંધ અભ્યાસ | SSC-11 વા.વ્યવસ્થા વિ.વ. | * વા.વ્યવસ્થા વિષયવસ્તુ (પાર્ટ-૩) વિ.વ. થી. ૧૨નું પાઠ્યપુસ્તક (પાઠ ૮થી બધા) |
| CC-6 | * Learning and Teaching – અધ્યયન અને અધ્યાપન | SSC-12 કમ્પ્યુ. વિ.વ. | * કમ્પ્યુટર વિષયવસ્તુ થી.૧૧ નું પાઠ્યપુસ્તક |
| CC-7 | * Educational Communication skill–શૈક્ષણિક પ્રત્યાયન કૌશલ્યો | EC..... | * નીચેના ચાર માંથી એક * પર્માવરુદ્ધ શિક્ષણ * માનવદર્શન અને સલાહદર્શન * શૈક્ષણિક આંકડાશાસ્ત્ર * ભારતીય સંવિધાનનાં મૂળભૂત તત્વો |
| SSC- 3 સંસ્કૃત વિ.વ. | * સંસ્કૃત વિષયવસ્તુ (પાર્ટ-૩) થીરણ ૮નું પાઠ્યપુસ્તક | | |
| SSC- 4 અંગ્રેજી વિ.વ. | * અંગ્રેજી વિષયવસ્તુ (પાર્ટ-૩) થીરણ ૮નું પાઠ્યપુસ્તક | | |
| SSC- 5 ગણિત વિ.વ. | * ગણિત વિષયવસ્તુ (પાર્ટ-૩) થીરણ ૮નું પાઠ્યપુસ્તક | | |
| SSC- 6 વિજ્ઞાન વિ.વ. | * વિજ્ઞાન વિષયવસ્તુ (પાર્ટ-૩) થીરણ ૮નું પાઠ્યપુસ્તક | | |
| SSC- 9 નામ વિ.વ. | * નામ વિષયવસ્તુ (પાર્ટ-૩) થી. ૧૨નું પાઠ્યપુસ્તક(વિભાગ-૨) | | |
| | | B.Ed. Sem-IV | |
| | | ----- ઈ-ટરશીપ ----- | |

૨૬૫ - M.B.A કોલેજ પુસ્તક યાદી

| વિષયનું નામ / પેપર નંબર | ટેકસ્ટ બુક અથવા તેના જેવી બુકનું નામ | વિષયનું નામ / પેપર નંબર | ટેકસ્ટ બુક અથવા તેના જેવી બુકનું નામ |
|-------------------------|--|-------------------------|--|
| M.A.M. Sem-I | | M.A.M. Sem-II | |
| BE | * Intermediate English Grammar by R.Murphy | IE&HQD | * New Mantras in Corporate Corridors From Ancient Routes to Global Roots by Subhsh Sharma |
| FIT | * Fundamentals of Information Technology by Alexis Leon & Mathews Leon | BS | * Business Statistics by S.P.Gupta |
| BM | * Business Mathematics by D.C.Sancheti,V.K.Kapoor | ME | * Macroeconomics Theory and Policy by Diwedi D N |
| ME | * Managerial Economics by R.L.Varshney and K.L.Maheswari | CA | * Advanced Accountancy. Volume-II by S.N.Maheswari |
| POM | * Principles of Management by Neeru Vahishth | HVBE | * A Foundation Course in Human Values and Professional Ethics by R R Gaur , R Sangal & G P Bagaria |
| BSP | * Modern Business Organizational and Management by S A Sharlekar & V S Sherlekar | EMB | * Environmental Management by Ajith Sankar R.N |
| EFA | * Financial Accounting by R.Naravanswami | DBMS | * Introduction to Database Management System by Instructional Software Research & Development(by ISRD) Group |
| M.A.M. Sem-III | | M.A.M. Sem-IV | |
| CA | * Management Accounting by Paresh Shah | AST | * Business Statistics by Ken Black |
| OB | * Organizational Behaviour by Stephen Robbins | MM | * Marketing Management by Philip Kotlar |
| MIS | * Management Information System Empowering Technology | MA | * Management Accounting by Paresh Shah |
| IE | * Indian Economy by S.K. Mishra & V.K.Puri | BFM | * Financial Management by Parsana Chandra |
| IT | * Student Guide To Income Tax | BPOM | * Basics of Production a Operation Management by Richard Chase |
| PRM | * Product & Brand Management | MC | * Business Communication by Minakshi Raman |
| BLM | * Elements of Mercantile Law | BHRM | * Handbook Of Human Resource Management by Maical Armstrong |
| M.A.M. Sem-V | | M.A.M. Sem-VI | |
| RM | * Retailing Management:Text & Cases by Pradhan Swapna | CRM | * Customer Relationship Management Concept& Cases by AlokRai |
| AMM | * Marketing Management by Philip Kotalar | BE | * Indian Business Etiquates |
| AFM | * Financial Management Theory & Practical by Parsana Chandra | CL | * Elements of Company Law by N.D.Kapoor |
| EEB | * Essential of E-Business and Commerce | RM | * Research Methodology by C.R Kothari |
| IEM | * The Business of Event Management by John Beech | ENT | * Entrepreneurship Development Small Business Ent. by Purnima |
| AHRM | * Personnel of Human Resource Management by P. Subbarao | CG | * Business Ethics & Corporate Governance by S.K.Mandal |
| APOM | * Advance Production of Management by Chase lee | PR | * Project Report |
| M.A.M. Sem-IX | | M.A.M. Sem-VIII | |
| Sem. | * Project Work Experience | | |
| M.A.M. Sem-VII | | M.A.M. Sem-X | |
| CS | * Project - Case Study | CS | * Project - Case Study |
| SEM | * Project - Seminar | SEM | * Project - Seminar |
| M&A | * Mergers, Acquisitions and Corporate by Prasant Godbole | IB | * International Business - Elements and Operations by Daniels |
| B&I | * Banking and Insurance by Jyotsana Sethi | OM | * Operations Management for Competitive Advantage by Chase |
| CMA | * Cost Management Accounting by Ravi Kishore | SCM | * Supply Chain Management : Text and Cases by Shah Janat |
| SM | * Services Marketing: People, Technology, Strategy by Christopher LoveLock | | * Derivatives and Risk Management by Janakiramanam |
| RM | * Rural Marketing: Text and Cases by Krishnamacharyulu | | |
| BM | * Strategic Brand Management by Kevin Lane Keller | Sem. | * Project - Internship 6 Months |

૨૬૬ - M.B.A કોલેજ પુસ્તક યાદી

| વિષયનું નામ / પેપર નંબર | ટેકસ્ટ બુક અથવા તેના જેવી બુકનું નામ | વિષયનું નામ / પેપર નંબર | ટેકસ્ટ બુક અથવા તેના જેવી બુકનું નામ |
|-------------------------|---|-------------------------|--|
| M.B.A. Sem-I | | M.B.A. Sem-II | |
| BE & CG | * Business Ethics and Managerial Values by S.K.Bhaiya Pub Tata McGraw-Hill | BA | * Fundamentals of Business Analytics by R.N.Prasad and Seema Acharya |
| MA | * Management Accounting by Paresh Shah | CF | * Financial Management by Prasanna Chandra |
| EFM | * Economics Principles and Applications by Mankiw | MM | * Marketing Management by Philip Kotler |
| MC | * Business Communication by Meenakshi Raman | HRM | * Human Resource Management by Garry Dessler |
| OB | * Organizational Behavior by Stephen Robbins | POM | * Operations Management by Richard B. Chase |
| BS | * Business Statistics by Ken Black | RM | * Research Methodology by C.R.Kothari |
| MIS | * Management Information System by O'Brien J. | Ent | * Entrepreneurship Development Small Business Enterprises by Poornima M.Charantimath |
| M.B.A. Sem-III | | M.B.A. Sem-IV | |
| SM | * Management of Strategy Concepts & cases by Michael Hitt | IF | * International Finance by Resnick |
| FMS | * Management of Financial Services by Bharti Pathak | MCS | * Management control Systems by Robert Anthony Pub.TMH |
| IB | * International Business by Daniels | RAM | * Rural Marketing by Pradip Kshyap |
| RF | * Retailing & Frenchising | BANKING | * Introduction To Banking by Vijay Ragavan |
| CB | * Consumer Brhaviour | SM | * Services Marketing by Pondichery |
| SAPM | * Investment Analysis &PottfolioManagement by Reilly/Brown | CRV | * Mergers,Acquisitions by Rajesh Kumar |
| FD | * Investment Analysis &PottfolioManagement by Chandra | PBM | * Product Strategy and Management by Michael Baker |
| MAP | * Financial Delivatives | CP | * Comprehensive Project |
| IRM | * Project Report | | |
| IMC | * Insurance and Risk Management | | |
| SDM | * Advertising & Promotion by Belch | | |
| | * Sales and Distribution Management by Havaldar | | |

૨૬૭ - M.Sc.(IT & CA) કોલેજ પુસ્તક યાદી

| વિષયનું નામ પેપર નંબર | ટેકસ્ટ બુક અથવા તેના બેચી બુક્નું નામ | વિષયનું નામ પેપર નંબર | ટેકસ્ટ બુક અથવા તેના બેચી બુક્નું નામ | વિષયનું નામ પેપર નંબર | ટેકસ્ટ બુક અથવા તેના બેચી બુક્નું નામ |
|---|---|---|---|---|--|
| M.Sc.(IT & CA) Sem-I | | M.Sc.(IT & CA) Sem-II | | M.Sc.(IT & CA) Sem-III | |
| Advance Java Laravel NO SQL with MongoDB | *Spring & Hiberhate By Santosh Kumar- Tata Magraw *Laravel 5 essential, By mortin bean, packet publishing *Bootstrap By jake Spurlock, O'Reilly *Mongo DB the Definitive Guide By O'Reilly Kristina C. | Advance Android BigData with Hadoop Cloud Computing | * Advance Android Application Development By Joseph Annuzzi 4 th Edition. * Hadoop In Practice By Alex Holmes * Cloud Computing Bible By Barrie Sosinsky wiley - India, 2010 | Web App. Dev. Using Django Prog. with R For Data Science Hybrid Mo. App. Dev. Using WT | *Introduction to Computation and Programming Using Python By John V Guttag. *Data Manipulation with R By Phil Spector *Ionic In Action By Jeremy Wilken Manning Publication 2015 |
| M.Sc.(IT & CA) Sem-IV | | | | | |
| * Industrial Project | | | | | |

૨૬૮ - પી.ટી.સી. કોલેજ પુસ્તક યાદી

| વિષયનું નામ / પેપર | ટેકસ્ટ બુક અથવા તેના બેચી બુક્નું નામ | વિષયનું નામ/પેપર | ટેકસ્ટ બુક અથવા તેના બેચી બુક્નું નામ |
|---|--|---|---|
| FYPIC | | SYPTIC | |
| P1 Teaching Psych. P2 Edu. Int. and Eva. P3 Teach of Guj. Lang. P4 Teaching of Math. P5 Teaching Envi. P6 Teach. of Hindi Lang. P7 Teach. of Eng. Lang. P8 Edu.A. & Com. tech. | * Teaching Psychology G.S.S.T.B * Educational Intraction and Evaluation4G.S.S.T.B * Teaching of Gujarati Language 4Divasvapp 4 Std 1-5 Gujarati Text Book 4 G.S.S.T.B * Teaching of Mathematics Std 1-5 Maths Text Book G.S.S.T.B * Teaching of Envi.4 Std-1-4 Environment Text Book G.S.S.T.B * Teaching of Hindi Lang. 4 Std-4-5 Hindi Text Book G.S.S.T.B * Teaching of Eng. Lang. Std 5-6 English Text Book 4 G.S.S.T.B * Edu.A. & Com. tech. G.S.S.T.B | P1 S.M & C. Affairs P2 Edu. Int. and Eva. P3 Teach. of Guj. Lang. P4 Teach. of Maths P5 Teach. of S.Sc P6 Teach. of Hin. Lan. P7 Teach. of Eng. Lang. P8 Edu.A. & Com.tech. P9 Sc. & Tech P10 Teach. of Sanskrit | * School Management & current affairs G.S.S.T.B * Educational Intraction and Evaluation4 G.S.S.T.B * Teaching of Guj. Lang., TotoChan, Samuh Jivamo Achar, Std 6-7Guj. Text Book G.S.S.T.B * Teaching of Maths Std 6-7Guj. Text Book 4G.S.S.T.B * Teaching of S.Sc 4 Std 5-7 Guj. Text Book G.S.S.T.B * Teaching of Hindi Language 4Std 6-7 Guj. Text Book4 G.S.S.T.B * Teaching of English Language Std-7. Text Book 4G.S.S.T.B * Edu. A. & Com. tech. 4 G.S.S.T.B * Sc. & Tech Std 5-7. Sc. & Tech Text Book4 G.S.S.T.B * Teaching of Sanskrit 4 Std 6-7 Sanskrit Text Book4 G.S.S.T.B |

૨૬૯ - MCA કોલેજ પુસ્તક યાદી

| વિષયનું નામ પેપર નંબર | ટેકસ્ટ બુક અથવા તેના બેચી બુક્નું નામ | વિષયનું નામ પેપર નંબર | ટેકસ્ટ બુક અથવા તેના બેચી બુક્નું નામ | વિષયનું નામ પેપર નંબર | ટેકસ્ટ બુક અથવા તેના બેચી બુક્નું નામ |
|---|---|--|--|---|--|
| MCA Sem-I | | MCA Sem-II | | MCA Sem-III | |
| 3610001 3610002 3610003 3610004 3610005 | * Reema Thareja. Programming in C", 2 nd Edition, Oxford University press * HTML5 Developer's Cookbook, Chuck Hudson, Tom Leadette, Pearson * R.G. Dromey "How to Solve it by Computer", PHI, 1998 * A Digital Computer Fundamentals, Tata McGraw Hill, 6th Edition, Thomas C. Bartee * Meenakshi Raman & Saneeta Sharma, "Technical Communication-Principles and Practice", 2nd Edition, Oxford Uni. Press | 3620001 3620002 3620003 3620004 19990001 | * Programming in C, 2 nd Edition, Pradip Dey, Manas Ghosh, OXFORD * "An Introduction to Data Structures With Applications", Jean-Paul Tremblay, Paul G.Sorenson, Tata McGraw Hill, 2 nd Edi * William Stalling-"Oprating System" 7 th Edition Prentice Hall India * The Unified Modeling Language User Guide, Grady Booch, James Rumbaugh, Ivar Jacobson, Pearson Education * Contributor Personality Program Work Book(Vol I & II)-Illumine Knowledge Resources Pvt. Ltd | 4639301 4639302 4639303 4639304 4639305 | * D.S.Malik "Discrete Mathematics" Cengage Learning(2004) * Cay S. Horstmann "Core Java, Volume I-Fundamentals", 10th Edition, Pearson * Cay S. Horstmann "Core Java, Volume-II Advanced Features", 10th Edi. Pearson * Ramez Elmari, Shamkant B Navathe, "Fundamentals of Database Systems", 7th Edition, Pearson Education * R Nageswara Rao, Core Python Programming, 2nd Edition, Dreamtech Press * Julie C Meloni, "Sams Teach yourself PHP MySQL and Apache All in One" Pearson |
| MCA Sem-IV | | MCA Sem-V | | MCA Sem-VI | |
| 4649301 4649302 4649303 4649304 4649305 | * Andrew S Tanenbaum, David. J. Wetherall, "Computer Networks", Pearson * Ken Black, "Business Statistics for Contemporary Decision Making", Wiley * Reto Meier professional ANDROID 4 Application Development, worx Latest Edi. * Field Cady, "The Data Science Handbook", Wiley Publication * Marty Hall, Larry Brown, "Core Servlets and JavaServer Pages Volume-I", Pearson * Marty Hall, Larry Brown, Yaakov Chaikin, "Core Servlets and JavaServer Pages Volume 2", Pearson Education, 2nd ed.(2004) | 3650001 3650002 3650003 3650005 3650015 | * Parag H Dave, Himanshu Dave, "Design and Analysis Of Algorithms", Pearson * Deepak Khemani "A First Course In Artificial Intelligence", McGraw Hill * E-books available in syllabus * "Web Technologies Black Book", dreamtech * Jon Raasch, Graham Murray, Vadim Ogievetsky, Joseph Lowery, "JavaScript and jQuery for Data Analysis and Visualization", WROX* Ritchie S. King, "Visual Story Telling With D3" Pearson | * Industrial Project | |

૨૭૦ - ફાર્મસી કોલેજ પુસ્તક યાદી

| વિષયનું નામ પેપર નંબર | ટેકસ્ટ બુક અથવા તેના બેચી બુક્નું નામ | વિષયનું નામ પેપર નંબર | ટેકસ્ટ બુક અથવા તેના બેચી બુક્નું નામ | વિષયનું નામ પેપર નંબર | ટેકસ્ટ બુક અથવા તેના બેચી બુક્નું નામ |
|--|---|---|---|--|--|
| B.Pharm - I | | B.Pharm - II | | B.Pharm - III | |
| Pharmaceutics-I Phama. Ana-I P'Chemistry-I H.A.P-I Remedial Mathematics Remedial Biology Communication Skill | * Dispensing Pharmacy By R.M Mheta * Text Book of P'Ceutical Analysis vol-1 By Judge and Yeligar * P'Ceutical Chemistry Inorganic Vol.1 By Chatwal * Elements of Human Anatomy Physiology and Health Education by R.K.Goyal * Remedial Maths For Pharmacy By P.K.Sharma * Remedial Biology By Dr.S.B. Gokhale * Communication Skills By Dr.Meenu pandey | Pharmaceutical Engineering P'Org. Chem.-I H.A.P - II Computer App. in Pharmacy Environmental Studies | * Pharmaceutical Engineering By G.K.Jain * P'Ceutical Eng. Unit Operations(I&II) By C.V.S.*P'Ceutical Engineering By C.V.Subrahmanyam * P'Organic Chemistry By Siddiqui * Elements of Human Anatomy Physiol-ogy & Health Education by R. K. Goyal * Practical Anatomy and Physiology and Health Education by R.K.Goyal * Computer App. In Pharmacy By Dr.S.J Shakar * Textbook of Enviromental studies by Erach Bharucha. | P'Org. Chem.-II Physical Pharmaceutics-I BioChemistry Pathophysiology P'Cognosy Phytochemi.-I Medicinal Chemistry-III P'Cology-II Biopharma' & Pharmacokine' Indu.Pharm.-I BRM SP PMM CS | * Organic Chem. by Anees Siddiqui and Seemi Siddiqui * Essentials of physical pharmacy C.V.S. subrahmanyam. * BioChemistry by Dr. U.Satyanarayan * Pathophysiology by Amteshwar Singh * Pharmacongsoy by S.B Gokhale B.Pharm - VI * Principles of Medicinal Chemistry by S.S.Kadam and Bothra, * Essential pharmacology by K.G.Bothara H.D.T. * A Text book H.D.T by Sunil S. Jalalpu * Biopharmaceutics & Pharmacokinetics : A Trease by D.M. Brahmankar * Industrial Pharmacy I by Dr.N.k.Jain B.Pharm - VIII * Biostatistics and Research Methodology by Dr. Ashok Hajare * Social and Preventive Pharmacy by Dr. A. Vikneswari * Pharma Marketing Management by Dr. Rupesh K.Gautam * Cosmetic Science by Dr. kamala Pathak |
| B.Pharm - IV | | B.Pharm - V | | B.Pharm - VII | |
| P'Org. Chem-II Medicinal Chemistry-III Physical Pharmaceutics-II Pharmacology-I Pharmaceutical Jurisprudence | * Organic Chemistry by Anees Siddiqui * Principle of medicinal chemistry by S. S.kadam & Bothra Part-1,2 * Textbook of physical pharmaceutics by C.V.S. subrahmanyam. * Pharmacology by Dr.K.G. Bothara * Pharmaceutical jurisprudence by Dr.G.K. Jani & Dr. H. G. Jani. | Medicinal Chemistry-II P'Cology-II P'Cognosy & PhytoCh-II P'Microbiology P'Biotechnology | * Principles of Medicinal Chemistry by S.S.Kadam and Bothra * Pharmacology by Dr.k.g.&k.k Bothara * Pharmacogony by S.B. Gokhale * Pharmacogony - I & II by D.M. Sanghai * Text book of Microbiology. by N.K Jain * Text book of Biotech. by Vyas & Dixit | * Industrial Project | |
| IMA IP Pharm. Practice | * Instrumental Methods of Analysis by Hemant Badwaik * Industrial Pharmacy II by Dr. N.K. Jain * Pharmacy Practice by Gaurav Agarwal | Novel Drug De- livery System Quality Assurance | * Introduction to Novel Drug Delivery System by Dr. N.K. Jain * Text Book of Pharmaceutical Quality Assurance by D.K. Tripathi | * Industrial Project | |

૨૭૧ - કોમર્સ (GM) કોલેજ પુસ્તક યાદી

| વિષયનું નામ પેપર નંબર | ટેકસ્ટ બુક અથવા તેના બેવી બુક્નું નામ | વિષયનું નામ પેપર નંબર | ટેકસ્ટ બુક અથવા તેના બેવી બુક્નું નામ | વિષયનું નામ પેપર નંબર | ટેકસ્ટ બુક અથવા તેના બેવી બુક્નું નામ | વિષયનું નામ પેપર નંબર | ટેકસ્ટ બુક અથવા તેના બેવી બુક્નું નામ |
|--|---|--|---|---|---|---|---|
| B.Com. Sem-I | | B.Com. Sem-II | | B.Com. Sem-III | | B.Com. Sem-IV | |
| Eng.-Lang. P.M.E. F.A.C. B.O.M. C.L. Sales. Entre-1 A/C-1 | * Bliss * એકમલક્ષી અર્થશાસ્ત્રના સિધ્ધાંતો-૧ * નાણાકીય દિશાબી પદ્ધતિ-૧ * વાણિજ્ય વ્યવસ્થા અને સંચાલન-૧ * કંપની નો કાયદો-૧ * વ્યક્તિગત વેચાણ અને વેચાણક્રમ-૧ * ઉદ્યોગ સાહસિકતા-૧ * એકાઉન્ટીંગ-૧ | Eng.-Lang. P.M.E. F.A.C. B.O.M. C.L. Sales. Entre-2 A/C-2 | * Bliss * એકમલક્ષી અર્થશાસ્ત્રના સિધ્ધાંતો-૨ * નાણાકીય દિશાબી પદ્ધતિ-૨ * વાણિજ્ય વ્યવસ્થા અને સંચાલન-૨ * કંપની નો કાયદો-૨ * વ્યક્તિગત વેચાણ અને વેચાણક્રમ-૨ * ઉદ્યોગ સાહસિકતા-૨ * એકાઉન્ટીંગ-૨ | Eng.-Lang. P.M.E. Corp.A/C. I.T. B.C. A/C-3 Cost A/C. | * Prelude * સમજલક્ષી અર્થશાસ્ત્રના સિધ્ધાંતો-૩ * કંપનીલક્ષી દિશાબી પદ્ધતિ-૧ * આવકવેરા ધારો-૧ * Bus. Communication-1 * એકાઉન્ટીંગ-૩ * પડતર દિશાબી પદ્ધતિ-૧ | Eng.-Lang. P.M.E. Corp.A/C. I.T. B.C. A/C-4 Cost A/C. | * Prelude * સમજલક્ષી અર્થશાસ્ત્રના સિધ્ધાંતો-૩ * આવકવેરા ધારો-૧ * Bus. Communication-1 * એકાઉન્ટીંગ-૩ * પડતર દિશાબી પદ્ધતિ-૧ |

૨૭૨ - M.Pharm. કોલેજ પુસ્તક યાદી

| વિષયનું નામ પેપર નંબર | ટેકસ્ટ બુક અથવા તેના બેવી બુક્નું નામ | વિષયનું નામ પેપર નંબર | ટેકસ્ટ બુક અથવા તેના બેવી બુક્નું નામ | વિષયનું નામ પેપર નંબર | ટેકસ્ટ બુક અથવા તેના બેવી બુક્નું નામ |
|--------------------------|--|--------------------------|--|--------------------------|---|
| M.Pharm.- I | | M.Pharm.- I | | M.Pharm.- II | |
| M.P.A.T | * Spevromtrn Identification of Organic compounds-Robert M Silverstein,Sixth edition, John Wiley & Sons, 2004. * Principal of Instrumental Analysis-Dogls A Skoog, F. James Holler, Timothy A. Nieman, 5th edition | R.A | * The Pharmaceutical Regulatory Process, Second Edition Edited by Ira R.Berry and Robert P.martin, Drugs ans the Pharmaceutical Science, Vol.185. Informa Health care Publishers. | C.A.D.D.S | cal Research and Development, SeanEkins 2006, JohnWiley & sons * Computer Aided Application in Pharmaceutical Technology,1 st Edi. JelenajJuris, Woodhead Publishing * Harry'sCosmetics,8th edition. * Poucher's perfume cosmetics and Soaps by bulter hilda, 10th edition |
| D.D.S | * Y.W.Chien, Novel Drug Delivery System, 2nd edition, revised and expanded,Marcel Dekker * Controlled Drug Delivery Systems-Robinson, j.R., Lee V.H.L.,Marcel Dekker, Inc. | N.T.T.D.D.S | * Novel Droug Delivery Systems- Y. W. Chein, revised and expanded, Marcel Dekker * S.P.Vya and R.K.Khar, Controlled Drug Delivery- concepts and advances Vallab Prakashan, Pitampura, Delhi | C.C. | * Poucher's perfume cosmetics and Soaps by bulter hilda, 10th edition |
| M.P | * Theory and Practice of industrial Pharmacy By Lachman and Libermann * Pharmaceutical dosage forms: Tablets Vol. 1-3 by Leon Lacmann. | A.B.P | * Biopharmaceutics and Clinical Pharmacokinetics by Notari R.E 4th Edition. * Biopharmaceutics and Pharmacokinetics,A.Treatise,D.M.Brahmankar and Sunil B. jaiswal.,Vallab Prakashan, Pitampura, Delhi | R. M. B & I. P. R | * Research Methodology by C.R. Kothari * Compendium of CPCSEA 2018. * Presentation skills-Michael Hallon-Indian Society for Institute education * Pharmaceutics Statistics by Sanford Bolton, Charles Bon. * Patent laws, By P. Narayan, Eastern law house pub. |
| R.A | * Generic Drug Product Development, Solid Oral Dosage forms, Leon Shargel and IsaderKaufner, Marcel Dekker series, Vol.143. | C.A.D.D.S | * Computer Application in Pharmaceuti | Dissertation | M.Pharm.- IV Dissertation |

૨૭૩ - લાયબ્રેરી મેગેઝિન-૧૪૧૯ વ્યવસ્થા

| | | |
|--|---|----------|
| આર્ટસ,કોમર્સ કોલેજ મેગેઝિન ફાળવણી | * સાપ્તાહિક : (૧)અભિયાન- ૧૨૩૫ * પબ્લિકેશન : (૨)ક્રમસં સીટી [D]પ્રાસિક : (૩)ગુફ શોભા-૪૮૦(૪)ગુજરાત રોજગાર સમાચાર[D](૫)શિક્ષણ અને પરીક્ષા [D] (૬)ઓગમ[D](૭)સાયુજય[D](૮)દિવ્ય પ્રેક્ષાનું ઝરણું [D](૯)વેરેન્ડે-કેન્દ્રસ ઈન જનરલ નોલેજ-૯૫૦ (૧૦)સખી-૩૬૦ (૧૧)વર્ક ઈન બોક્સ મેગેઝિન-૭૨૦(૧૨)આરટી ટી ટુ કોમ્પી. એકઝમ-૬૦૦ (૧૩)તમના[D](૧૪)સાપ્તામુન [D](૧૫)સાયન્સ એક્સપ્રેસ-400 (૧૬)સફરી-૮૮૦(૧૭)સાયબર સફર-૪૦૦(૧૮)સર્વોત્તમ કારકીર્દી માર્ગદર્શન-૨૭૦(૧૯)સરદાર જયોત[D](૨૦)સમક્રમ જયોત[D] | ૨૦ |
| બી.બી.એ. એમ.બી.એ. કોલેજ જનલ ફાળવણી | * વિષ્ણુકેશ : (૧)Journal of Financial Risk Management-1000(૨)Journal of Marketing Management-1000(૩)Journal of Business Strategy - 1000(૪)Journal of Management RESEARCH-1000(૫)Journal of Supply Chain management-1000 (૬)Journal of Knowledge Magement - 1000(૭)Journal of Brand Management-1000(૮)Journal of OperationsManagement-1000(૯)Journal of Organizational Behaviour-1000(૧૦)Journal of Corporate Governance-1000(૧૧)Journal of Applied Economics-1000(૧૨)Journal of International Relations-1000* | ૧૨ |
| ઈ-કોન્ટેક્ટ, એમ.સી.એ, એમ.એસસી (M.Sc. IT&CA) કોલેજ જનલ ફાળવણી | * વિષ્ણુકેશ : (૧)Algorithm-3500(૨) Cloud Computing-3000 (૩)Artificial Intelligence- 3000(૪)Comp Networks & Communication-3000(૫)Computational Mathematics-3000(૬)Computer Games Technology- 3000(૭)Multimedia-3000(૮)Reconfigurable Computing-3000(૯)Software Engineering-1500(૧૦)Embedded System-3000 (૧૧)Information Security-3000(૧૨)Robotics-3000 | ૧૨ |
| ફાર્મસી કોલેજ જનલ ફાળવણી | * વિષ્ણુકેશ : (૧)Journal of Advances in Pharmacy Practices-2800(૨)International Jr of Advanced Research in Medicinal Chemi- 3200(૩)International Journal of Herbal Medicine-2500(૪)International Jr of Research in Pharmacy and Pharmaceutical Sci.- 2700 * વિષ્ણુકેશ : (૫)Pharma Tech-1250(૬)Enthopharmacology-1250(૭)Asian Journal of Pharmacy and Technology -2000 (૮)Asian Journal of Pharmaceutical Analysis-2000 (૯)Research Jr Of Pharmacognosy & Phytochemistry-2000(૧૦) Research Jr Of Pharmacology and Pharmacodynamics-2000(૧૧) Journal Of Hospital Pharmacy*-3500(૧૨) Asian Journal of Pharmaceutical Research-2000(૧૩)International Journal Of Green Pharmacy(Brnss)*-4000 (૧૪)International Jrof Pharmaceuatical Science and Research-2700 * છપ્પાકેશ : (૧૫)Indian Journal Of Pharmaceuatical Sciences-4000 | ૧૫ |
| ઈ-જનલ | * એમ.સી.એ. 1.DELNET - 13,570 (Online) * એમ.બી.એ. 2. DELNET-13,570 (Online) | ૦૨ |
| | | કુલ : ૬૧ |

૨૭૪ - યુનિકોર્મ પેટર્ન વ્યવસ્થા

(૧) હોસ્ટેલ ટ્રેસ કુર્તા :- પ્લેઈન કુર્તા, પંચકોણ ગળુ ફરજીયાત ચોરસ નહીં. ગળાથી થોડી દૂર ચેક્સના કાપડની ફેશન પટ્ટી, હાક સ્લીવ, બાંધ પટ્ટી ચેક્સની, સાઈઝ કટ, લંબાઈ ગોઠણથી નીચે સુધી રહેશે શોર્ટકટ નહીં, પાછળ એક હુક, કુર્તા જેવા રંગનો પ્લેન દુપટ્ટો લંબાઈ ૨ મીટર. (૨) પંજાબી સલવાર :- કોલેજ - સફેદ, હોસ્ટેલ - કુર્તા જેવા કલરની સલવારની, બોટમ ૧૫ થી ૧૬ ઈંચ પહોળાઈ રહેશે. સલવારમાં પંજાબી સલવાર ફરજીયાત, સૂરીદાર નહીં. (૩) કોલેજ ટ્રેસ કુર્તા :- સફેદ કુર્તા લાંબા ગોઠણથી નીચે સુધી રહેશે શોર્ટકટ નહીં, અડધી બાંધ, ગોળ ગળુ ફરજીયાત ચોરસ નહીં, સાઈઝ કટ, પાછળ એક હુક, દુપટ્ટી મરૂન કલરની બાંધણીનો ૨ મીટર લંબાઈ (૪) સ્વેટર :- ઇંગલીશ મિડીયમ : ધોરણ KG-૧૦ માટે સ્વેટર નેવી બ્લુ કલરનું જ રહેશે. (૫) શર્ટ :- ઇંગલીશ મિડીયમ : આછા પીળા ચેક્સનો શર્ટ, પીળા રંગના બટન નેવી બ્લુ કલરનો કોલર, અડધી બાંધ ગુજરાતી મિડીયમ : બદામી કલર પેટર્ન ઈંગલીશ મિડીયમ મુજબ (૬) પિનાકોઅર :- ઇંગલીશ મિડીયમ : નેવી બ્લુ કલર, આગળ પાછળ બોક્સ પ્લીટ (કુલ ૮) સાઈઝ કલીપ બેલ્ટની કડી સાઈઝમાં, ગુજરાતી મિડીયમ : પ્લેન મરૂન, પેટર્ન ઈંગલીશ મિડીયમ મુજબ (૭) પેલ્ટ :- ઇંગલીશ મિડીયમ (નોયઝ) : નેવી બ્લુ કલર, કમર પર બિસ્સા પાસે બે ચપટી, સાઈઝમાં બિસ્સા ઇંગલીશ મિડીયમ (ગર્લ્સ) : નેવી બ્લુ કલર, કમર પર બિસ્સા પાસે બે ચપટી, પેન્ટની બોટમ ૧૪ થી ૧૫ ઈંચ રહેશે. ગુજરાતી મિડીયમ : મરૂન કલર પેટર્ન ઈંગલીશ મિડીયમ મુજબ. (૮) બેલ્ટ :- ઇંગલીશ મિડીયમ (ગર્લ્સ) : બેલ્ટ વચ્ચે ચેક્સનું કાપડ બન્ને છેડે નેવી બ્લુ, ઇંગલીશ મિડીયમ (નોયઝ) : બેલ્ટ રેકજન સંસ્થાનાં નમુના પ્રમાણે, ગુજરાતી મિડીયમ : વચ્ચે પ્લેઈન બદામી, બન્ને છેડે મરૂન, બેલ્ટની લંબાઈ ગોઠણથી નીચે સુધી. (૯) ટાઈ :- ઇંગલીશ મિડીયમ : ગળે રબર સાથે નેવી બ્લુ ટાઈ, ગુજરાતી મિડીયમ : ગળે રબર સાથે મરૂન ટાઈ. (૧૦) શર્ટ :- ઇંગલીશ મિડીયમ : આછા પીળા ચેક્સનો શર્ટ, પીળા રંગના બટન, આખી બાંધ, ગુજરાતી મિડીયમ : બદામી રંગનો શર્ટ પેટર્ન ઈંગલીશ મિડીયમ મુજબ. (૧૧) કોટી :- ઇંગલીશ મિડીયમ : નેવી બ્લુ કલર, આગળ વી સેઈપ પાછળ એપલ સેઈપ, ૪ હુક, ગુજરાતી મિડીયમ : મરૂન કલર પેટર્ન ઈંગલીશ મિડીયમ મુજબ. (૧૨) બ્લેઝર :- કોલેજ F.Y થી PG એક યુનિકોર્મ બ્લેઝર યુનિકોર્મ રહેશે. જેમા બ્લેઝર - બ્લેક કલરનું રહેશે. જેમા ચાર બ્લેક બટન આવશે. તેમા સાઈઝ કે બેક કટ આવશે નહિ પેટર્ન મુજબ કોલર અને પોકેટ રહેશે. પેન્ટ બ્લેઝરનાં જ કાપડનું જેની બોટમ ૧૪ થી ૧૫ ઈંચ રહેશે. નેરો પેન્ટ નહિ. પેન્ટ લેગથી ૨.૫ ઈંચ લુજ રહેશે. કોટની લંબાઈ હાથના અંગૂઠા સુધીની લાંબી રહેશે. શર્ટ - પ્લેન ઓફ વ્હાઈટ કલરનો, કુલ સ્લીવનો, કોલરવાળો, વ્હાઈટ બટન (૧૩) સ્ટાફ - બ્લેઝર :- સ્લીવની લંબાઈ પોણી સ્લીવ રહેશે. ગળાની પેટર્ન હાઈનેક અથવા સ્ટેન્ડ પટ્ટી વાળી રાખવાની રહેશે. (૧૪) સ્ટાફ - ટ્રેસ :- પંજાબી ટ્રેસ સ્લીવની લંબાઈ પોણી સ્લીવ રહેશે. ગળાની પેટર્ન હાઈનેક અથવા સ્ટેન્ડ પટ્ટી વાળી રાખવાની રહેશે. કુર્તાની લંબાઈ ગોઠણ સુધી તેથી ઓછી નહીં. કુર્તા પંજાબી. સલવાર પંજાબી. (૧૬) હોડીઝ સ્ટાફ યુનિકોર્મ નિયમ :- સોમ મંગળ સાડી યુનિકોર્મ અને ગુરૂ શુક્ર ટ્રેસ યુનિકોર્મની પ્રથા રહેશે. *ગુરૂ શુક્ર સાડી પહેરવાની છૂટ રહેશે પરંતુ સોમ મંગળ ટ્રેસ પહેરવાની છૂટ રહેશે નહીં. * સોમ મંગળ ટ્રેસ પહેરશે તો તે શિસ્તભંગ ગણાશે. *બુધવારે ફ્રી સાડી અને શનિવારે ફ્રી ટ્રેસની પ્રથા રહેશે. શનિવારે ફ્રી સાડી પહેરી શકાશે પરંતુ બુધવારે ફ્રી ટ્રેસ પહેરી શકાશે નહીં. *ફ્રી ટ્રેસમાં સીધી સાડી પેટર્ન મુજબનો પંજાબી ટ્રેસ માન્ય ગણાશે તે સિવાયનો કોઈપણ ફ્રી ટ્રેસ માન્ય ગણાશે નહીં. *ફ્રી સાડીમાં સીધી સાડી બ્લાઉઝની પેટર્ન માન્ય ગણાશે તે સિવાયની બ્લાઉઝની પેટર્ન માન્ય ગણાશે નહીં. *ફ્રી ટ્રેસ કે સાડીમા સ્લીવલેસ માન્ય રહેશે નહીં - ફ્રી ટ્રેસમા ઓલેપ્રી ફરજીયાત રહેશે - લેડીઝ જ્વેલ્સ ટીશર્ટ માન્ય ગણાશે નહીં. (૧૭) જેન્ડ્સ સ્ટાફ યુનિકોર્મ નિયમ :- જેન્ડ્સ સ્ટાફ પણ વાર પ્રમાણે યુનિકોર્મ અને ફ્રી ટ્રેસ પહેરશે. *જેન્ડ્સ સ્ટાફ પણ ફ્રી ટ્રેસ વખતે સીધો-સાદો યુનિકોર્મ પેટર્નનો ફ્રી ટ્રેસ પહેરશે. *એલેકે કે શોર્ટપેન્ટ, ટીશર્ટ, સુરવાલ, ઝબ્બો વિગેરે વિવિધતા સમ્બર નહીં. *પેટર્નનો ભંગ કરનારે સ્વખર્ચે નવો યુનિકોર્મ કરવાનો રહેશે. *ટીવીંગ, નોનટીવીંગ, નિવાસી, પ્યુન, લેબર સહિત તમામ લેડીઝ સ્ટાફ માટે યુનિકોર્મનાં સેઈમ રૂલ્સ રહેશે. બન્ને વેકેશન, બન્ને મિડટર્મમાં તમામ લેડીઝ સ્ટાફને સોમ, મંગળ સાડી યુનિકોર્મમાંથી મુક્તિ રહેશે. પરંતુ તેમણે સોમવાર, મંગળવાર, ગુરૂવાર અને શુક્રવાર પંજાબી ટ્રેસ પહેરવે વેરે ફરજીયાત રહેશે. અને તમામ જેન્ડ્સ સ્ટાફ પણ યુનિકોર્મના વારે યુનિકોર્મ પહેરવે વેરે ફરજીયાત રહેશે. નોંધ :- ઉપરોક્ત ગાઈડલાઈન પ્રમાણે યુનિકોર્મ સીવડાવવો ફરજીયાત છે. અન્યથા બીજો યુનિકોર્મ સીવડાવવાનો રહેશે.

૨૭૫ - EM-GM સ્કૂલ - વાલી મુલાકાત - વ્યવસ્થા

★ ઈંગ્લીશ મિડીયમ ICSE અને GSEB બન્ને સ્કૂલનાં KG થી ધો. ૧૦ અને ગુજરાતી મિડીયમ KG થી ૫ સુધીનાં વાલીશ્રીઓ માટે મુલાકાતનાં નિતી નિયમો નીચે પ્રમાણે રહેશે. ★ દર મહિનાના ચોથા શનિવારે છેલ્લા બે તાસ દરમિયાન તમામ વાલીશ્રીઓ સ્કૂલની મુલાકાતે અચૂક પધારે તેમ સંસ્થા ઈચ્છે છે તેમજ પધારવા આગ્રહ અને વિનંતી પણ કરે છે. ★ તે સિવાયનાં દિવસે અને સમયે વાલીશ્રીની સતત અને વ્યકિતગત મુલાકાતને લીધે સંસ્થાનું શૈક્ષણિક કાર્ય ડિસ્ટર્બ થાય છે. જે એકંદરે તમામ સ્ટુડન્ટ્સ ને ઈફેક્ટ કરે છે અને તેનો લોસ સમગ્ર વર્ષ દરમિયાન પણ ભરખાઈ થઈ શકતો નથી. ★ તેથી વાલીશ્રીઓને મુલાકાતનાં નિયત દિવસ અને સમય સિવાય સ્કૂલની મુલાકાતે નહીં પધારવા આગ્રહ ભરી વિનંતિ છે. ★ આમ છતાં કોઈ રજુઆત હોય તો ધૈર્યથી તમામ પત્ર સ્વરૂપે જાને કે વિદ્યાર્થી મારફત આચાર્યશ્રીને કે વર્ગ શિક્ષકને પહોંચાડી શકાશે અથવા પત્ર ગેઈટ પર ટપાલ વિભાગને પણ આપી શકાશે. પરંતુ પત્રની વિગતની મોખિક રજુઆત તે સમયે કરવાની કે સાંભળવાની પ્રથા રહેશે નહીં. ★ આવા પત્રનો નિકાલ આચાર્યશ્રી કે વર્ગ-વિષય શિક્ષક જાને જ લાવશે અથવા જરૂરી નોંધ સાથે વ્યવસ્થાતંત્રને પહોંચાડશે. ★ મુલાકાતનાં નિયત દિવસે અને સમયે વર્ગ-વિષય શિક્ષક અને વિદ્યાર્થીઓ વર્ગમાં હાજર હશે તે વખતે વાલીશ્રી વર્ગ-વિષય શિક્ષકને રૂબરૂ મોખિક રજુઆત કરી શકશે. ★ રજુઆત સાંભળતી વખતે સ્ટાફ વાલીશ્રીનું મેનર જાળવશે અને રજુઆત કરતી વખતે વાલીશ્રી સ્ટાફનું મેનર જાળવશે. મેનર ભંગ એ બન્ને પક્ષે શિસ્ત ભંગ સમાન ગણાશે. ★ તે સિવાયનાં દિવસે અને સમયે વાલીશ્રી દ્વારા વર્ગ-વિષય શિક્ષકને રૂબરૂ મોખિક રજુઆત કરવાની પ્રથા રહેશે નહીં. ★ સ્કૂલ-કોલેજ અવર્સ દરમિયાન કે તે સિવાયનાં સમય દરમિયાન વાલીશ્રીએ વર્ગ-વિષય શિક્ષકને ટેલીફોનિક રજુઆત કરવાની કે સાંભળવાની પ્રથા નથી. ★ આમ છતાં ખાસ કેઈસમાં સ્કૂલ શરૂ થયા પહેલા ૧૫ મીનીટ અને સ્કૂલ છૂટયા પછી ૧૫ મીનીટ દરમિયાન ખાસ અગત્યની બાબતની આચાર્યશ્રીને ટેલીફોનિક રજુઆત થઈ શકશે. ★ સ્ટાફને ઘેર ટેલીફોન કરી માહિતી પૂછવાની કે માહિતી આપવાની પ્રથા નથી. સ્કૂલ ઓફીસમાં ફોન કરી માહિતી મેળવી શકાશે. ★ વર્ગખંડની અંદર સુધી આવીને વિદ્યાર્થીને વર્ગખંડમાં બેસાડી કે લઈ જવાની પ્રથા નથી. ★ વાલીશ્રીઓ વિદ્યાર્થીઓને મુકવા આવે ત્યારે KG સેક્શન માં લોભી સુધી, ધો. ૧-૨ માં સ્કૂલ બિલ્ડીંગ ગેઈટ સુધી અને બાકીનાં ધોરણમાં કેમ્પસનાં ગેઈટ સુધીજ મુકવા લેવા આવવાની પ્રથા રહેશે. ★ ધો. ૬ થી ૧૨ ઈવનીંગ ક્લાસ નિઃશુલ્ક છે. વિદ્યાર્થીઓ આવા વર્ગ નો સમગ્ર વર્ષ નિયમીત લાભ લેતા રહે તે જોવા વાલીશ્રીઓને વિનંતી છે. ★ ૩ઠ્ઠી ટેસ્ટ પૂર્ણ થયે સામાન્ય કારણો સર વિદ્યાર્થીને ઘેર લઈ જવાને બદલે કમસે કમ અર્થો દિવસ રીસેસ સુધી અથવા રીસેસ પછીથી અર્થો દિવસ વિદ્યાર્થી હાજર રહે તે જોવા વાલીશ્રીઓને આગ્રહ ભરી વિનંતી છે. ★ વિદ્યાર્થી નિયમ પ્રમાણે કુલ્લેલેડ યુનિફોર્મમાં આવે, તાસ પ્રમાણેની ટફ્ટરમાં બુક્સ લાવે તે જોવા વાલીશ્રીઓને વિનંતી છે. ★ ગુજરાતી મિડીયમ ધોરણ ૬ થી ૮ માં દરેક ક્વાર્ટર વાઈઝ એક એલેક્ટ્રિક વર્ષ દરમિયાન ચાર વાલી મુલાકાત રહેશે. ★ સીટી સ્ટુડન્ટસને વાલી કાર્ડ આપેલ છે. વાલીએ તે કાર્ડ લઈને આવવું. ★ ઈપરોકત વ્યવસ્થાની યુસ્ત પાલનની સંસ્થા અપેક્ષા રાખે છે.

૨૭૬ - નિવાસી વ્યવસ્થા સિલેક્ટેડ સુચનાઓ - A

- ★ પ્રવેશ વખતે હાજરી :- ★ છાત્રાલયમાં પ્રવેશ વખતે વાલી સાથે વિદ્યાર્થીનીની હાજરી ફરજિયાત છે.
- ★ સ્કૂલ પ્રવેશ પહેલા :- ★ ટ્રસ્ટ સંચાલિત શૈક્ષણિક સંસ્થાઓમાં પ્રવેશ મેળવેલ હશે તેને જ છાત્રાલયમાં પ્રવેશ મળશે.
- ★ ધો. ૬ થી પી.બી. પ્રવેશ :- ★ છાત્રાલયમાં ધો- ૬ થી પી.બી. સુધીનાં બહેનોને પ્રવેશ મળશે.
- ★ સત્ર ફી એક સાથે :- ★ છાત્રાલયમાં લવાજમ સાથે શાળા - કોલેજની છ માસની ફી એક સાથે જમા કરાવવાની રહેશે.
- ★ મુલાકાતી તરીકે ઠો વ્યકિત :- ★ વિદ્યાર્થીનીને છાત્રાલયમાં મુકવા, તડવા, મળવા માટે આવનાર કુટુંબના સભ્યો કે સગાસબઘીઓમાંથી કોઈપણ બે વ્યકિતને મળવાપત્ર માટે બે ફોટા આપવા ફરજિયાત છે અને આ વ્યકિતઓજ વિદ્યાર્થીનીઓને મળી શકશે અન્ય કોઈ નહીં.
- ★ વાલી ડિલેજ મુલાકાત :- ★ વાલી મુલાકાત દિનનાં પત્રકમાં દર્શાવેલ દિવસે અને સમયે જ વાલીઓને મળવાની છુટ રહેશે.
- ★ લગ્નની રજા :- ★ સગાબાઈ-બહેન, કાકા, ફઈના લગ્ન પ્રસંગે માત્ર બે દિવસની રજા આપવામાં આવશે. તે સિવાયના કોઈપણ સગા સબઘીના લગ્નનેમિતે રજા આપવામાં આવશે નહિ. લગ્ન સિવાયનાં સામાજિક-ધાર્મિક પ્રસંગોમાં જવા રજા આપવામાં આવશે નહિ.
- ★ ઉકાળો ફરજિયાત :- ★ વિદ્યાર્થીનીની તંદુરસ્તીને ધ્યાનમાં રાખી અઠવાડીયામાં એકવાર કડવાણી / ઉકાળો પીવો ફરજિયાત રહેશે.
- ★ અંદર રજા રદ :- ★ નિવાસી શાળાને ધ્યાનમાં રાખી કંટ્રોલક જાહેર રજાઓ રદ કરી પ્રથમ સત્રમાં જન્માષ્ટમી મીડ ટમે બેક તથા બીજા સત્રમાં મકરસકાત મીડ ટમે બેક આપવામાં આવશે.
- ★ હાથપર રોકડ :- ★ વિદ્યાર્થીનીઓએ પોતાના પરચુરણ ખર્ચ માટે છાત્રાલયમાં ડીપોઝિટ પેટ રૂ. ૧૦૦૦/- જમા કરાવવાના રહેશે. પોતાનો પાસે નાંચે પ્રમાણેથી વધુ રોકડરાખી શકશે નહિ. પ્રાથમિક - મિડલ રૂ. ૨૫/-, માધ્યમિક રૂ. ૫૦/-, ઉ.મા. રૂ. ૭૫/-, મેઈન કોલેજ રૂ. ૧૦૦/-, પ્રોફેશનલ કોલેજ રૂ. ૨૦૦/-
- ★ ઈસ્યુ વસ્તુ :- ★ સંસ્થા દ્વારા ઈસ્યુ કરવામાં આવેલ વસ્તુઓ વર્ષના અંતે સહીસલામત રીતે સંસ્થામાં જમા કરવાની રહેશે. અન્યથા કિંમત વસુલ કરવામાં આવશે.
- ★ વેકેશન :- ★ સંકુલ પરિસરમાં માધ્યમિક અને ઉચ્ચતર માધ્યમિક વિભાગની દિવાળી અને ઉનાળાના વેકેશન હશે તજ પ્રમાણે પ્રાથમિક, મિડલ અને કોલેજ વિભાગના વેકેશન રહેશે અને તે સમયે છાત્રાલય અને ભોજનાલય બંધ રહેશે. ★ દિવાળી અને ઉનાળાના વેકેશન દરમિયાન કોલેજ વિભાગની વિદ્યાર્થીનીઓનાં એકઝામમાં પેપરસ બાકી હશે તો તેમને માટે છાત્રાલયની સગવડ મળશે. ★ છાત્રાલય અને ભોજનાલય ચાલુ રહેશે.
- ★ યુનિફોર્મ ફરજિયાત :- ★ છાત્રાલયમાં દરેક છાત્રાલયનો નક્કી કરેલા ગણવશ પહરવા ફરજિયાત છે, જેની કિંમત વિદ્યાર્થીનીએ ચુકવવાની રહેશે.
- ★ બીજુ સત્ર હોસ્ટેલ નવા પ્રવેશ :- ★ સંકુલની હોસ્ટેલમાં ખાલી પડેલ જગ્યામાં નવા પ્રવેશ આપવાનું ચાલુ છે વહલા તે પહેલાનાં ધોરણ બીજા સત્રનું લવાજમ એડવાન્સમાં ભરી પ્રવેશ મેળવી શકાશે. ★ અપડાઉન કરતી, રૂમ રાખીને રહેતી કે અન્ય હોસ્ટેલની વિદ્યાર્થીનીને પ્રવેશ મળશે પરંતુ અમરેલી સીટીની વિદ્યાર્થીનીને હોસ્ટેલ પ્રવેશ મળશે નહીં.
- ★ ગણેશ ચતુર્થી ઉજવણી કાર્યક્રમ :- ★ સવારે ૭: ૩૦ થી ૮: ૦૦ પૂજન-આરતી. ★ સાંજના ૬: ૩૦ થી ૭: ૦૦ મહા આરતી અને ગણેશ વિસર્જન★ રાત્રે ૮: ૩૦ થી ૧૧ : ૩૦ સમુહ ગરબા છુટ રહેશે.
- ★ ત્રણેય વ્રત નાં દિવસે - યુનિફોર્મ મુકિત :- ★ ગોરી વ્રત, જયાપાર્વતી વ્રત અને ફૂલકાજળી વ્રત ના દિવસે વ્રત રહેનાર સ્કૂલ-કોલેજની વિદ્યાર્થીનીઓને યુનિફોર્મમાંથી મુકિત રહેશે. ★ જ્યા પાર્વતી વ્રતનાં પ્રથમ દિવસે તેમજ ફૂલકાજળી વ્રતનાં દિવસે જેમની વહેલી સવારની સ્કૂલ-કોલેજ હોય તેવી વ્રત રહેનાર વિદ્યાર્થીનીઓને પ્રથમ તાસ માંથી મુકિત રહેશે. ★ અને તે દિવસે ટેસ્ટ પાંચમાં તાસમાં લેવાનો રહેશે.
- ★ સ્ટાફ ક્વાર્ટર - ભોજન વ્હીકલ - સ્પષ્ટતા :- ★ સંકુલનાં સ્ટાફ ક્વાર્ટરમાં રહેતા સ્ટાફ વ્હીકલ રાખી શકે નહીં. ★ જેઓ વ્હીકલ રાખવા ઈચ્છતા હોય તેમણે ક્વાર્ટર છોડવાનું રહેશે. ★ માત્ર ડાયરેક્ટરશ્રીને ફોર વ્હીલની છુટ છે. ★ તે છુટ પણ ખાસ કામે યુજ કરવાની છે દરરોજ યુજ કરી શકે નહીં. ★ ક્વાર્ટરનાં સ્ટાફને ક્વાર્ટરમાં રસોઈ કરવાની અથવા સંકુલનાં ભોજનાલયમાં જમવાની પ્રથા છે. ★ તેઓ બહાર જમવા જઈ શકે નહીં કે બહારથી ટીકીન મંગાવી શકે નહીં. ★ જેઓ બહાર જમવા જવા કે બહારથી ટીકીન મંગાવવા ઈચ્છતા હોય તેમણે ક્વાર્ટર છોડવાનું રહેશે. ★ ક્વાર્ટરમાં રહેતાં સ્ટાફને દરરોજ કે વારંવાર બહાર જઈ શકે નહીં. ★ તેઓએ અઠવાડીયે એકાદ વખત બહાર જવાની પ્રથા રાખવા વિનંતી. ★ તેઓ બહાર પણ કામ પુરતા એકાદ કે કલાક જાય તે વ્યાજબી ગણાશે. ★ દર અઠવાડીયે કે વારંવાર પોતને ઘેર જતો સ્ટાફ ક્વાર્ટરમાં રહી શકશે નહીં. ★ દિવસે ક્વાર્ટરમાં ને રાત્રે પોતાને ઘેર કે રાત્રે ક્વાર્ટરમાં અને દિવસે પોતાને ઘેર એ રીતે રહેવાની છુટ રહેશે નહીં. ★ શાકભાજી - પ્રોવીજન પણ સંકુલ નજીકનાં સ્ટોરથી લેવાની પ્રથા રાખવા વિનંતી. ★ દુધ સંકુલ ગેઈટ પહોંચ્યાં તેમ દનૈયું બંધાવવા વિનંતી. ★ વારંવાર ગેઈટ ઈન-આઉટને સીક્યુરીટી અટકાવી શકશે.

૨૭૭ - નિવાસી વ્યવસ્થા સિલેક્ટેડ સુચનાઓ - B

- ★ કિંમતી વસ્તુની મનાઈ :- ★ છાત્રાલયમાં કિંમતી દાગીના પહરવાની મનાઈ છે અને કિંમતી વસ્તુઓ રાખવાની મનાઈ છે.
- ★ નિયમ પાલન :- ★ વિદ્યાર્થીનીઓ અને વાલીએ છાત્રાલયના નિયમોનું ચુસ્તપણે પાલન કરવાનું રહેશે, અન્યથા પ્રવેશ રદ કરવામાં આવશે.
- ★ ઘેરથી નાસ્તો :- ★ છાત્રાલયમાં સવારે અને બપોર પછી નાસ્તો આપવામાં આવે છે તેથી ઘરનો નાસ્તો આપવાનો આગ્રહ નહિ રાખવા વાલીશ્રીને વિનંતિ છે.
- ★ ખોડ પાલન :- ★ છાત્રાલયમાં પોતાનું નિત્યકામ ન કરી શકે એવી ખોડપાપણ ધરાવતી વિદ્યાર્થીનીને પ્રવેશ મળશે નહિ, જેની ખાસ નોંધ લેવી.
- ★ કાયમી ડિમારી :- ★ ગંભીર તેમજ કાયમી ડિમારી ધરાવતી વિદ્યાર્થીનીને પ્રવેશ આપવામાં આવશે નહિ.
- ★ ગેર શિસ્ત પગલા :- ★ છાત્રાલયમાં ગેરવર્તણૂક કરનાર તેમજ છાત્રાલયમાં શિસ્ત, વ્યવસ્થા સંબંધી તમામ નીતી નિયમો કે સૂચનાઓનું ચુસ્તપણે વિદ્યાર્થીનીઓએ પાલન કરવાનું રહેશે, અન્યથા શિક્ષાત્મક પગલા લેવામાં આવશે.
- ★ સહાધ્યાયી દ્વારા ખરીદી :- ★ બી.એડ. અને પી.ટી.સી. ની વિદ્યાર્થીની ઓએ તેમની પ્રોજેક્ટ સામગ્રી સીટીની વિદ્યાર્થીની દ્વારા ખરીદી કરવાનો આગ્રહ રાખવામાં આવે છે.
- ★ ભાગ લેવો ફરજિયાત :- ★ છાત્રાલયમાં નક્કી કરેલ કાર્યક્રમો જેવા કે વહેલું ઉઠવું, પ્રાર્થના, અંગ કસરત, અધ્યયન, તેમજ પ્રસંગોમાં ગોઠવાતા સાંસ્કૃતિક, શૈક્ષણિક કાર્યક્રમોમાં ફરજિયાત ભાગ લેવાનો રહેશે.
- ★ ઉપવાસની મનાઈ :- ★ છાત્રાલયમાં વાર-તહેવાર રહેવાના તેમજ ઉપવાસ કરવાની મનાઈ છે. સંજોગો વસાત સંસ્થા તરફ થી સમુકમાં કોઈ વ્યવસ્થા કરવામાં આવે તેમાં જોડાવાનું રહેશે.
- ★ શિક્ષાની રીત :- ★ છાત્રાલયની વિદ્યાર્થીનીઓ સંસ્થાના કોઈપણ નિયમનો ભંગ કરશે તો તેને યોગ્ય શિક્ષા કરવામાં આવશે. આવી શિક્ષા સામાન્ય રીતે વાચન-લેખન-ગણના સ્વરૂપમાં કરવાની પ્રથા રહેશે.
- ★ પરીક્ષા પૂર્ણ થયે ઘેર :- ★ બોડ અને યુનિવર્સીટીની પરીક્ષા આપતી બહેનોને ચાલુ પરીક્ષા દરમિયાન પરીક્ષા તેયારીમાં ખલેલ ન પહોંચે અને સંકુલ પરીસરમાં પરીક્ષાલક્ષી વાતાવરણ જળ વાઈ રહે તેટલા માટે જે વિદ્યાર્થીનીઓની પરીક્ષા પૂર્ણ થતી જાય તેમ તેમ તેઓ શક્યતઃ વહેલી હોસ્ટેલ છોડવાની પ્રથા રાખે.
- ★ પેપરમાં દિવસે PPT પીરસવામાં મુકિત :- ★ બોડ અને યુનિ. ની પરીક્ષા દરમિયાન જે વિદ્યાર્થીનીઓને પેપર હોય તે દિવસે તેઓને પી.ટી. અને પીરસવામાંથી મુકિત આપવી અને તેમની જગ્યાએ જેમને પેપર ન હોય તેવી વિદ્યાર્થીનીઓને પીરસવામાં ગોઠવવાની પ્રથા રાખવી.
- ★ રીડીંગ બેલ સુપરવિઝન :- ★ રીડીંગ બેલ વખતે ગૂંઘમતાએ જાતે દરેક માથે અવર-જવર રાખવી. રીડીંગ બેલની કામગીરી સી.આર. ને સોંપવી નહિ. સી.આર. એ પણ અન્ય વિદ્યાર્થીનીઓની માફક રીડીંગ કાર્ય કરવાનું છે. રીડીંગ બેલનો હેતુ સાર્થક બને તેવી પધ્ધતિ રાખવી.

★ પોષી પુનમ ઉજવણી વ્યવસ્થા :- ★ હોસ્ટેલની વિદ્યાર્થીનીઓની લાગણી અને માંગણી ધ્યાને લઈ પોષી પુનમ ઉજવણીની નીચે પ્રમાણે વ્યવસ્થા રહેશે. ★ પોષી પુનમનો કાર્યક્રમ પહેલાંઉત્સવ રહેશે ★ સૌ વ્રત વાસી પાણીની બોટલ અને પાથરબુ સાથે લાવશે. ★ ડીસ લઈને અનુકૂળ જગ્યાએ નાની નાની ટુકડી કે જૂથમાં બેસશે ★ પીરસનારજ્યા વતવાસી બેઠા હશે. ત્યાં સેકન્ડ રાઉન્ડ પીરસે ★ ફર્સ્ટ રાઉન્ડ વ્રત વાસી કાઉન્ટર પરથી જાતે ડીસ પીરસાવી લઈ જશે. ★ વ્રતવાસી સિવાયનાં કોઈપણ પહેલાંઉત્સવ પ્રવેશને નહિ ★ વ્રતવાસી સિવાયના તમામને માટે ટયુશન ચાલુ રહેશે. ★ વ્રતવાસી ને ૭ થી ૮ નાં ટયુશનમાં મુક્તી રહેશે. ★ દરેક વ્રતવાસીને હોલવાળી એક-એક પુરી પ્રોવાઈડ થશે. ★ આઉટમાં યા અગાણીમાં લાઈટ-માઈકની વ્યવસ્થા રહેશે. ★ વિદ્યાર્થીનીઓ એક સાથે ચંદ્રદર્શન કરશે અને જમવાની "ભાઈ" પાસે એક સાથે રજા માંગશે. ★ વ્યવસ્થાની તમામ જવાબદારી હોસ્ટેલ ગૃહમાતા નિભાવશે અને તેમને ભોજનાલય સ્ટાફ મદદરૂપ થશે. ★ વોર્ડન આફીસ મોનીટરીંગ કરશે. ★ જમવાની વસ્તુ જુદા-જુદા જિલ્લામાં જુદી-જુદી હોય છે પરંતુ સંકુલમાં અમરેલી જિલ્લાની પોષી પુનમની પરંપરા મુજબની વસ્તુ રહેશે. ★ સંકુલની સ્થાપનાથી ઉપરોક્ત વ્યવસ્થા અમલમાં છે જેનાં ચુસ્ત પાલનની ખાત્રી આપવામાં આવે છે.

૨૦૮ - નિવાસી વ્યવસ્થા સિલેક્ટેડ મુદ્દાઓ - C

★ ગૃહમાતાનું સેલ્ફ વર્ક :- ★ દરેક હોસ્ટેલમાં ગૃહમાતાઓના રૂમ અને સંસાર બાધરૂમની સાફ સફાઈ અને કચરા પોતા તેમજ કપડા ધોલાઈ જે તે રૂમમાં રહેતાગૃહમાતાઓએ જાતે જ કરવા કોઈપણ વિદ્યાર્થીનીઓને આ કાર્ય સોંપવું નહિ તેમજ શક્ય હોય ત્યાં સુધી વિદ્યાર્થીનીઓને ગૃહમાતાનાં રૂમમાં પ્રવેશ માટે પણ કડક નિયમો રાખવા જેથી વિદ્યાર્થીનીઓમાં વહાલા-દવલાની છાપ ઉભી થાય નહિ. તે ખાસ શ્રેણી વિદ્યાર્થીનીઓને ગૃહમાતાનાં રૂમ હોય તો ગૃહમાતાને બહાર બોલાવી શકે છે.

★ ગૃહમાતા હોસ્ટેલ એકઠાઈટ રજીસ્ટર :- ★ દરેક હોસ્ટેલમાં ગૃહમાતા હોસ્ટેલ એકઠાઈટ રજીસ્ટર રહેશે. ★ જેમાં ગૃહમાતા નાસ્તા - ભોજન - મીટીંગ કે અન્ય કામ જેવા હોસ્ટેલ છોડી ત્યારે હોસ્ટેલ છોડવાનો સમય નોંધવો અને પરત ફરશે ત્યારે હોસ્ટેલમાં એન્ટર થયા નો સમય નોંધવો. ★ દિવસ દરમિયાન જેટલા વખત આવન જાવન થશે. તે દરેક વખતે એન્ટ્રી કરશે.

★ પવિટ્રા તેલથી માટે રજા નહીં :- ★ હોસ્ટેલમાં રહેતી વિદ્યાર્થીનીઓનું ધ્યાન પરિશ્રાની મોટી રાખવાના હેતુસર ભોડ અને યુનિ. ની પરિશ્રા આપનાર વિદ્યાર્થીનીઓને પરિશ્રા પૂર્વે વાંચવા માટે ઘેર જવાની છૂટ મળશે નહિ. આમ છતા કોઈ વિદ્યાર્થીની ઘેર જશે તો તેમનું નામ હોસ્ટેલમાંથી કમી થયેલ ગણાશે અને પરિશ્રાના દિવસોમાં તેમને હોસ્ટેલમાં પ્રવેશ મળશે નહિ.

★ ખોઈલ્ટ ફોટો :- ★ સંકુલ પરિસરની કોઈપણ વિદ્યાર્થીની ગૃપમાં કે વ્યક્તિગત રીતે પરિસરના કોઈપણ સ્ટાફ સાથે ફોટો પડાવવા ઇચ્છતી હશે તો તેની છૂટ રહેશે પરંતુ સ્ટાફ અને સ્ટુડન્ટસ યુનિફોર્મમાં હોવા જરૂરી રહેશે.

★ ખોઈલ્ટ રૂમ મનાઈ :- ★ સંકુલની વિદ્યાર્થીનીઓ અને સ્ટાફને સંકુલની બહાર રૂમ રાખીને સાથે રહેવાની પ્રથા નથી.

★ અધુરા રૂમ શે-પે :- ★ બીજા સત્રની શરૂઆત થયેલ હોય હોસ્ટેલમાં જ્યાં-જ્યાં અધુરા રૂમ હોય ત્યાં અધુરા રૂમની વિદ્યાર્થીનીઓએ આપસમાં ફેરફાર કરી તમામ રૂમ પેક કરવા. ★ પેક થવામાં માત્ર એક જ રૂમ અધુરો રહી શકે બાકી તમામ રૂમ પેક થવા ફરજિયાત રહેશે. ★ ગૃહમાતાઓએ આ કાર્ય પૂર્ણ કરી વોર્ડન આફીસને જાણ કરવી અને જ્યાં વિદ્યાર્થીનીઓ આપસમાં ફેરફાર ન કરે ત્યાં ગૃહમાતાઓએ ચીકી નાંખી ફેરફાર કરવા.

★ હોસ્ટેલ શિસ્તભંગ રૂમ વ્યવસ્થા :- ★ હોસ્ટેલમાં જે રૂમમાં નિયત સંખ્યાથી વધુ સંખ્યા રહેતી અથવા સૂતી હશે તો તે શિસ્તભંગ રૂમ ગણાશે. ★ જ્યારે અન્ય રૂમમાં કોઈ કારણે સંખ્યા ઘટશે ત્યારે ઉપરોક્ત શિસ્તભંગ રૂમમાંથી તેમા ટ્રાન્સફર કરવાની પ્રથા રહેશે. ★ તેજ પ્રમાણે તોફાની રૂમ ને પણ શિસ્તભંગ રૂમ ગણવામાં આવશે.

★ ઊંચાઈ ભંગ :- ★ છાત્રાલયમાં પલંગ, ગાદી, ઓશિડુ, શોલ, ટમ્બલર, થાળી વાટકો, ગ્લાસ, ચમચી, વગેરે સંસ્થા તરફથી આપવામાં આવશે. પરંતુ એક ઓઢવા માટેનો ચોરસ, ઓછાડ ઓશીડી કાનું કવર વગેરેની કિંમત વિદ્યાર્થીનીઓ યુક્તવાની રહેશે. અને તે વસ્તુઓ વર્ષના અંતે ઘેર લઈ જઈ શકશે

★ ગેઈટ પર પકડાયેલ બાધચીજ-ભોજનાલયમાં :- ★ સંકુલના ગેઈટ પર નિયમ વિરૂદ્ધ એન્ટર થતી બાધચીજ. ★ સિક્યુરિટી જપ્ત કરી ભોજનાલયમાં મોકલી આપશે. ★ તમા કોઈપણને એકઠાણ મળશે નહિ કે એટ-એ-મોમેન્ટ પરત પણ થશે નહિ. ★ ચોરી છુપીથી ગેઈટમાં બાધચીજ ધૂસાડવી એ શિસ્તભંગ છે. ★ લેનાર કે લાવનાર સ્ટુડન્ટસ હોય કે સ્ટાફ હોય તમામને માટે SAME TO SAME નિયમ રહેશે. ★ પકડાયેલ વસ્તુ પૈકી ટ્રાય અને તાજ ચીજ ભોજનાલયમાં ટેબલ પર સ્ટુડન્ટસ માટે મુકાશે તેમજ, ★ રાંધેલી અને વાસી વસ્તુ એઈસવાના ટીપમાં ફેંકી દેવાશે.

★ હિન્દી - અંગ્રેજી ની ટેવ :- ★ દર મહિનાની આખર તારીખે વહેલી સવારથી મોડી રાત્રી સુધી સંકુલ પરિસરમાં છાત્રાલયની વિદ્યાર્થીનીઓ વર્ગખંડ શિક્ષણ સિવાયનાં સમયે આપસમાં અંગ્રેજી મિડીયમની વિદ્યાર્થીનીઓ અંગ્રેજીમાં અને બાકીની વિદ્યાર્થીનીઓ ને હિન્દીમાં વાતચીત કરવાનું ધોરણ રાખશે. સંસ્કૃત વિષય ભણતી કોલેજની વિદ્યાર્થીનીઓ સંસ્કૃતમાં વાતચીતનું ધોરણ રાખે તે ઇચ્છનીય છે.

★ સ્પોન્સર્ડ :- ★ છાત્રાલયની જે વિદ્યાર્થીનીને જે સ્પોન્સર તરફથી નાણાકીય સહાય મળતી હોય તેમણે તે સ્પોન્સર ને સંબોધી દરેક કવાટરને અંતે નીચેનીવિગત દર્શાવતો પત્રલખી ગૃહમાતા મારફત રેક્ટરને પહોંચાડવો ખૂબ જ જરૂરી છે. ★ આગળની પરિશ્રાના વિષય વાઈઝ મેળેબલ માર્ક્સ અને પરિશ્રામની વિગત. ★ કવાર્ટર દરમિયાન વર્ગમાં અને ટેસ્ટમાં હાજરીની નિયમીતતાની વિગત. ★ સહ અભ્યાસીક પ્રવૃત્તિમાં લીધેલ ભાગની વિગત. ★ સ્પોન્સર શ્રો નજીકનાં કે દૂરનાં સગા થતાં હોય તો તેની વિગત. ★ વિદ્યાર્થીનીને સ્પોન્સર તરફથી મળેલ નાણાકીય સહાયની વિગત. ★ વિદ્યાર્થીનીનાં પોતાના કુટુંબની આર્થિક સ્થિતિની વિગત.

★ ઝડપો :- ★ છાત્રાલયની બહારનાં ગ્રાઉન્ડ તરફનાં ઝડપોના ઉપયોગ વિદ્યાર્થીનીઓ બહુજ સમજદારી પૂર્વક કરે તે ઇચ્છનીય છે. ★ બહારના ગ્રાઉન્ડ પરના લોકોની બસ ઉઠ અને ઝડપોના ઉપયોગ બંને બાબત ખૂબજ સેન્સીટીવ છે. ★ ઝડપોનાં રૂમની વિદ્યાર્થીનીઓ જાતે કાળજી રાખશે અને બીજા રૂમની વિદ્યાર્થીનીને કાળજી રખાવશે. ★ આ બાબતની વ્યક્તિગત ગતિવિધિ છાત્રાલયની સંયુક્ત આબરૂને અસર કરે છે.

★ રૂમ કેપેસીટીથી વધુ ઓડ નહીં :- ★ જ-તે હોસ્ટેલમાં જ-તે રૂમ માટે નિયત થયેલ પલંગની સંખ્યાથી વધારાની પલંગ રાખવાથી પ્રથા નથી. ★ દરેક વિદ્યાર્થીનીએ પોતાપોતાની પલંગમાં સુવ ફરજિયાત છે. નીચે બેડ રાખીને સુવાની પ્રથા નથી. ★ કોઈ પણ વિદ્યાર્થીનીને પોતાની બેડ અન્ય રૂમમાં નીચે રાખી એડીશનલ વિદ્યાર્થીની તરીકે રહેવાની પ્રથા નથી.

★ બહારનું કેન્ડ્ર - રીટર્ન ટાઈમ :- ★ હોસ્ટેલની વિદ્યાર્થીનીઓને ખાસ વિનિત કે, ★ બોડ યુનિવર્સિટી પરિશ્રા વખતે બપોર પહેલાના પપરના સ્ટુડન્ટસને માટે બપોરની જમવાની વ્યવસ્થા ૧:૩૦ થી ૩:૦૦ સુધીની રહેશે. ★ અને બપોર પછીનાં પેપરનાં સ્ટુડન્ટસ માટે સાંજની જમવાની વ્યવસ્થા ૬:૦૦ થી ૭:૩૦ સુધીની રહેશે. ★ હોસ્ટેલની વિદ્યાર્થીનીઓ બપોર અને સાંજનાં પેપર બાદ બહુજ લેઈટ આવતી હોવાની સ્ટાફની ફરીયાદ છે, જે સંસ્થા અને સ્ટુડન્ટસ બન્ને માટે શોભાસ્પદ નથી અને વાલીશ્રીઓ પણ નારાજ થાય છે. ★ ગેઈટ પર પેપર બાદ એક કલાકમાં પહોંચવું ફરજિયાત રહેશે. ★ લેઈટ આવનારને માટે ગેઈટ પર વાલીશ્રીને પોસ્ટકાર્ડ લખાવવું ફરજિયાત રહેશે અને બહુજ લેઈટ આવનારને માટે પ્રવેશ અટકાવવામાં આવશે. ★ લેઈટ આવનાર માટે જમવાની વ્યવસ્થા રહેશે નહીં. ★ બહાર પેપર આપવા જનાર અંદર આવતી વખતે કોઈ બાધચીજ સાથે લાવશે નહીં અને લાવશે તો તે તમામ ગેઈટ પર લઈ લેવામાં આવશે અને પ્રાથમિકનાં સ્ટુડન્ટસ વચ્ચે વહેલી દેવામાં આવશે. ★ બહારનાં કેન્દ્રમાં અને જતી-આવતી વખતે રસ્તામાં વિદ્યાર્થીનીઓ શિસ્તભંગ રીતે વર્તશે.

★ શિતળા સાતમ પ્રસાદી :- ★ પ્રથમ શિતળા સાતમનાં રોજ સવારનાં નાસ્તા વખતે સાથે સાથે શીતળા સાતમની પ્રસાદી કુલરની વ્યવસ્થા રહેશે. ★ ભોજનાલય સ્ટાફ વહેલી સવારે પાણીયારે કુલર જાતની વિદ્યાર્થીનીઓને વહેંચવાની વ્યવસ્થા ગોઠવશે.

૨૦૯ - નિવાસી વ્યવસ્થા સિલેક્ટેડ મુદ્દાઓ - D

★ રાખડી વ્યવસ્થા :- ★ બહારમાં રો:૨:૦૦ થી ૧૦:૦૦ સુધીની વેચણ કિંમત ધરાવતી રાખડીની વ્યવસ્થા છે. ★ રાખડી ખરીદી માટે કોઈ પણને બહાર જવા દેવાની સંસ્થામાં પ્રથા નથી. ★ વિદ્યાર્થીનીઓ આથી ઉંચી કિંમતની રાખડી ખરીદવા ઇચ્છતી હોય તો સીટીની વિદ્યાર્થીની મારફત મંગાવી લેવાની છૂટ છે.- સ્ટાફને ખરીદીમાં મદદરૂપ થવાની પ્રથા નથી. ★ રો:૫:૦૦ ની કિંમતના પોસ્ટલ એન્વલપની પણ વેચણ વ્યવસ્થા છે. ★ કુરીયર ચાજ સાથે રાખડી મોકલવાની વ્યવસ્થા છે.

★ વધારાનાં વ્રત ઉજવણી નિયંત્રણ :- ★ કવડાત્રોજના વ્રતની ઉજવણી વ્યવસ્થા ગોઠવવાનું સંસ્થા વિચારતી નથી. ★ નાની બહેનાં માટેનું ગોરીવ્રત અન માટેની બહેનાં માટેનું જ્યાપાર્વતી વ્રત એમ બંને વ્રતની ઉજવણીની સંસ્થામાં પ્રથા છે. ★ આમ છતાં નાની અને મોટી બહેનોની લાગણી અને માંગણી ધ્યાને લઈ ફૂલકાજળીના એક વધુ વ્રતની ઉજવણીની વ્યવસ્થા સંસ્થામાં રાખેલ છે. ★ સંસ્થામાં આ ઉપરાંતનાં કોઈ વ્રતની ઉજવણીની પ્રથા રહેશે નહીં.

★ પશીલ નોરતા - ગરબા - સમય પત્રક :- ★ ૮ થી ૧૦:૩૦ - ખેલાવ - ૧૫ કલાક ★ ૧૦:૩૦ થી ૧૦:૪૫ - ટીટોડાં - ૧૫ મીનીટ ★ ૧૦:૪૫ થી ૧૧:૦૦ - સનેડાં - ૧૫ મીનીટ ★ ૧૧:૦૦ થી ૧૧:૧૫ - આરતી - ૧૫ મીનીટ નોંધ :- (૧) નોરતા ૫-૬-૭-૮-૯ માં સમય પ્રમાણે ગરબા પુરા થઈ જવા જરૂરી છે. (૨) બોડ અને યુનિવર્સિટીની સેમેસ્ટરની પરિશ્રાઓને તૈયારી ચાલુ હોય સમયપાલન જરૂરી રહેશે. (૩) વિદ્યાર્થીનીઓ સાઉન્ડ ઓપરેટરને કોઈ સલાહ સુચન કે ફર્માઈશ આપશે કે આગ્રહ રાખશે તો તે શિસ્તભંગ ગણાશે. (૪) ગરબા બાદ વિદ્યાર્થીનીઓ Next day ની ટેસ્ટ અને રીપીટીટલીની તૈયારી કરી શકે તે માટે ગૃહમાતાઓએ પણ સમય પાલનનો વિદ્યાર્થીનીઓ પાસે આગ્રહ રાખવો. (૫) ૯:૦૦ કલાકે સાઉન્ડ શરૂ થઈ જશે જે મોડા આવશે તેના તેટલા ગરબા જશે વિદ્યાર્થીનીઓને ૯:૦૦ કલાકે સમયસર ગ્રાઉન્ડ ઉપર પહોચાડવાની જવાબદારી ગૃહમાતાની રહેશે. (૬) ૫ થી ૮ નોરતા દરમિયાન દરરોજ અર્ધો કલાક સમય વધતો જશે.

★ વ્રત-તહેવાર બાબત :- ★ ગુમિ ધો-૧ થી ટગૌરી વ્રત ની રજા- ગૌરીવ્રત ના દિવસે ગોરમાનું પૂજન સાંજનું હોય અને ગુજરાતી મીડીયમ સ્કૂલ બપોરની પાળીમાં હોય ધો ૧ થી ૮ ના સ્ટુડન્ટસને રીસેશ પછી રજા રહેશે. EM સ્કૂલ સવાર ની પાળીમાં હોય તેઓને રજા રહેશે નહિ. ★ ગૌરી વ્રત, જ્યાપાર્વતી વ્રત અને ફૂલકાજળી વ્રતમાં દિવસે વ્રત રહેનાર સ્કૂલ-કોલેજની વિદ્યાર્થીની ઓને યુનિફોર્મ માંથી મુક્તિ રહેશે તથા સવારની સ્કૂલ-કોલેજ હોય તેવી વ્રત કરનાર વિદ્યાર્થી ઓને પ્રથમ તાસ માંથી મુક્તિ રહેશે તે દિવસે ટેસ્ટ પાંચમા તાસ માં લેવાશે. ★ સંકુલમાં જ્યાપાર્વતી વ્રત અને ફૂલકાજળી વ્રત નિમિત્તે સ્કૂલ-કોલેજ માં જાગરણના બીજા દિવસે એક તાસની મુક્તિ રહેશે. સવાર ની સ્કૂલ-કોલેજમાં પહેલા અને બપોરની સ્કૂલ-કોલેજમાં છેલ્લા તાસ ની મુક્તિ રહેશે.

★ ભોજનાલય વ્યવસ્થા :- ★ સવારનાં નાસ્તામાં વિદ્યાર્થીનીઓએ હોસ્ટેલ ડ્રેસ પહેરવો ફરજિયાત રહેશે. ★ કોઈપણ વિદ્યાર્થીની નાઈટી કે નાઈટ ડ્રેસ પહેરીને ભોજનાલયમાં પ્રવેશ મેળવી શકશે નહીં. ★ સવારનાં નાસ્તામાં બિમાર સિવાય તમામ ફરજિયાત પણે ભોજનાલયમાં નાસ્તો લેવા આવવું અને થોડો ઘણો નાસ્તો લેવો ફરજિયાત રહેશે. આ તમામ જવાબદારી હોસ્ટેલ ગૃહમાતાની રહેશે. ★ સાંજના ભોજનનું ભોજનાલયનું વ્યવસ્થાતંત્ર ડહોળાઈ નહીં માટે તમામ વિદ્યાર્થીનીઓને બપોરનું ભોજન લેવા માટે આગ્રહભરી વિનંતી છે. ★ સ્ટાફ પણ ભોજનાલયમાં સમયસર આવવાનું રહેશે અને તે પણ નાઈટી કે નાઈટ ડ્રેસ પહેરીને આવી શકશે નહીં. ★ વિદ્યાર્થીનીને સવારના નાસ્તાની ટેવ હોય કે ન હોય અથવા નાસ્તો ફાવતો હોય કે ન હોય નાસ્તા સમયે ભોજનાલયમાં જવું અને ફાવતો હોય તેટલો નાસ્તો કરવો અથવા નાસ્તો ટેસ્ટ પૂરતો કરવો જરૂરી છે. ★ નાસ્તામાં અનિયમીત હાજરી ભોજનાલયની વ્યવસ્થામાં અનેક પ્રશ્નો ઉભા કરે છે.

★ હોસ્ટેલ સ્ટુડન્ટ્સ - સીટીમાં સારવાર :- ★ હોસ્ટેલની વિદ્યાર્થીની સારવાર માટે સીટીમાં રહી સ્કુલ-કોલેજ એટન્ડ કરવા માંગતી હોય તો તેમ કરવાની છૂટ નથી. ★ સારવાર પૂર્ણ થયે હોસ્ટેલમાં હાજર થયા બાદ જ હોસ્ટેલ થી સ્કુલ-કોલેજ એટન્ડ કરી શકશે. ★ પ્રસંગોપાતની રજા માટે પણ ઉપર પ્રમાણેની પ્રથા રહેશે.

★ હોસ્ટેલ સ્ટુડન્ટ્સ સારવાર વ્યવસ્થા :- ★ હોસ્ટેલની વિદ્યાર્થીનીઓને સંકુલમાં PHCમાં સારવાર આપવાની વ્યવસ્થા છે. ★ આમ છતાં ડોક્ટરની ભલામણ કે વિદ્યાર્થીનીઓની ઈચ્છા અનુસાર નીમને બહારનાં દવાખાને સારવાર અર્થે લઈ જવામાં આવે છે. ★ બહારનાં દવાખાને OPD તરીકે અપાયેલ સારવારની વાલીશ્રીને જાણ કરવાની પ્રથા નથી. ★ બહારનાં દવાખાને ઈન્નોર પેસન્ટ તરીકે દાખલ કરેલ વિદ્યાર્થીનીઓનાં વાલીશ્રીને જાણ કરવાની પ્રથા છે અને ગંભીર માંગણી હોય તો વાલીશ્રીને બોલાવવાની પ્રથા છે. ★ બહારનાં દવાખાને દાખલ કરેલ વિદ્યાર્થીનીનાં વાલીશ્રીઓ આવે એટલે પેસન્ટ તેમને સોંપી સંસ્થાનો સ્ટાફ મુક્ત થાય છે. ★ સંસ્થાની અંદરનાં PHCમાં દવા સારવાર સંસ્થા નિઃશુલ્ક પ્રોવાઈડ કરે છે. બહારનાં દવાખાનાની દવા સંચાલનનો ખર્ચ વિદ્યાર્થીનીઓ પોતે ભોગવે છે. ★ સંસ્થાનું PHC સવારે ૮ : ૩૦ થી રાત્રે ૧૧ : ૦૦ કલાક સુધી ખુલુ રહે છે જેમાં ડોક્ટર સવારે ૮ : ૦૦ થી ૧૦ : ૦૦ અને રાત્રે ૯ : ૦૦ થી ૧૦ : ૦૦ અવેલેબલ હોય છે બાકીનો સમય PHC ગૃહમતા PHC સંભાળે છે. મોડી રાત્રીથી વહેલી સવાર સુધી PHC ગૃહમતા સંકુલનાં સ્ટાફ ક્વાર્ટરમાં અવેલેબલ હોય છે.

★ પર્યાવરણ દવા વસ્તુ બાબત :- ★ મહિના દરમિયાનની દવા સંસ્થાના ડોક્ટરનાં પ્રિસ્ક્રીપ્શન મુજબ PHC માંથી મળશે. ★ તે દવા જો બહારના ડોક્ટરનાં પ્રિસ્ક્રીપ્શન મુજબની હોય તો ક્વાર્ટરની જરૂરીયાત પૂરતી સાથે લાવવી જોઈશે. ★ આમ છતાં તે દવા ખલાસ થઈ ગઈ હોય તો પ્રિસ્ક્રીપ્શન અને રકમ આપેથી PHC ગૃહમતા મેડીકલમાંથી મંગાવી આપશે. ★ ક્વાર્ટરની જરૂરીયાત પૂરતા અંદરવેર સાથે લાવવા જોઈએ આમ છતાં ખરીદવાનાં થાય તો એવરેજ કવોલીટી ભંડારમાંથી મળશે. ★ આ બંને ખરીદી માટે બહાર જવા દેવાની પ્રથા નથી.

★ ટેલીફોન આપવાની મનાઈ :- ★ વાલીઓને વિદ્યાર્થીનીઓ સાથે સીધી ટેલીફોનિક વાતચીત કરવા દેવામાં આવશે નહીં. અગત્યનાં સમાચાર હશે તો કાર્યવાહી દ્વારા વિદ્યાર્થીનીને પહોચાડવામાં આવશે.

★ હોસ્ટેલ સ્ટુડન્ટ્સ ટેલીફોન વ્યવસ્થા :- ★ સંકુલમાં સ્કુલ-કોલેજ અને હોસ્ટેલની વિદ્યાર્થીનીઓ માટે મોબાઇલ ફોન રાખવાની પ્રથા નથી. ★ હોસ્ટેલની વિદ્યાર્થીનીઓ માટે સોમ થી શનિ સવારે ૮ થી રાત્રે ૮ સુધી વાલીશ્રીઓનાં આવેલ ફોન સિધ્ધા વિદ્યાર્થીનીઓને આપવાની પ્રથા નથી પરંતુ ગૃહમતા મારફત મેસેજ પહોચાડવાની પ્રથા છે. ★ રવિવારે સવારે ૮ થી સાંજનાં ૬ સુધી વાલીશ્રીનાં ફોન વિદ્યાર્થીનીઓને સિધ્ધા જ હોસ્ટેલ પર આપવાની પ્રથા છે. ★ હોસ્ટેલની વિદ્યાર્થીનીઓ માટે ટેલીફોનની વ્યવસ્થા સોમ થી શનિ નકડી કરેલ સમય પ્રમાણે રહેશે. ઉપરોક્ત વ્યવસ્થા સિવાય સામાન્ય કામ અર્થે વિદ્યાર્થીનીઓને ફોન કરવા દેવાની છૂટ નથી. પરંતુ બિમારી અને ઈમરજન્સી કામ અર્થેનાં ફોન વિદ્યાર્થીનીઓને મેડીકલ ગૃહમતા અથવા વોર્ડન ડાયરેક્ટરની સંમતિથી દિવસ રાત્રે ગમે ત્યારે ફોન કરવાની છૂટ છે.

૨૦૦ - કેમ્પસ વ્યવસ્થા સિલેક્ટેડ સુધનાઓ - A જાનર

★ પ્રખ્યાત રજુઆત અને નિકાલ :- ★ સંકુલ પરિસરનાં સ્ટાફ અને સ્ટુડન્ટ્સનાં કોઈપણ પ્રશ્નનો સીધી અને સરળ રીતે ઉકેલ ઈચ્છનીય છે. ★ આ માટે પ્રોપર ચેનલની પ્રથા છે. આમ છતાં સમય સંજોગો અને પરિસ્થિતિ પ્રમાણે ગમે તે લેવલે ડાયરેક્ટ રજુઆતની કોઈ બંધી નથી. ★ સ્ટાફ સ્ટાફ વચ્ચે કમ્પ્લેન કે રજુઆત હોય તે લેખીતમાં કરવાની પ્રથા રહેશે. એટલે કે મોબિલમાં કમ્પ્લેઈન કે રજુઆત કરવાની પ્રથા રહેશે નહિ. મોબિલમાં કમ્પ્લેન કે રજુઆત કરવી હોય તો સામાની વ્યક્તિની હાજરી થય શકશે. ★ પ્રખ્યાત રજુઆત આરેલી અને ઉકેલ એટએ મોમેન્ટ પણ હોય શકે તેમજ કોઈપણ સ્થળે અને કોઈપણની હાજરીમાં પણ થઈ શકશે. ★ પ્રખ્યાત રજુઆતની રાહ જોતો દબાયેલો ન રહેવો જોઈએ કે ઉકેલની આટીધુટીમાં ફસાયેલ ન રહેવો જોઈએ. ★ સંસ્થામાં પ્રખ્યાત ઉભો થાય કે તુરંતજ તેનો ઉકેલ થી અંત આવે તે જરૂરી છે. ★ કન્યા કેળવણી કેમ્પસ હોય નિતી નિયમોનું ચુસ્ત પાલન જરૂરી રહેશે.

★ ફંક્શન પ્રાર્થના અને રાષ્ટ્રગીત :- ★ સ્ટાફ અને સ્ટુડન્ટની હાજરીવાળા સંકુલનાં તમામ ફંક્શન પ્રાર્થનાથી શરૂ થશે અને રાષ્ટ્રગીતથી પૂર્ણ થશે. ★ પ્રાર્થના બેઠા બેઠા હાથ જોડીને અથવા મીઠીને સમૂહમાં ગાવાની પ્રથા રહેશે. ★ રાષ્ટ્રગીત ઉભા ઉભા સાવધાનની પોજીશનમાં સમૂહમાં ગાવાનું રહેશે. ★ સ્ટાફ અને વિદ્યાર્થીનીની હાજરીવાળા ફંક્શનમાં વિદ્યાર્થીનીઓ ઇતની શક્તિ પ્રાર્થનાં બોલવાનું ધોરણ રાખશે. ★ જ્યારે માત્ર સ્ટાફની હાજરીવાળા ફંક્શનમાં સ્ટાફ ઓમતતસતથી પ્રાર્થનાં બોલવાનું ધોરણ રાખશે.

★ સંકુલ સંચાલિત બાહ્ય કાર્યક્રમ - ભોજનાલય વ્યવસ્થા :- ★ સંકુલમાં આયોજિત પરંતુ નિમત્રણથી સમાપન સુધી સંકુલ સંચાલિત, બાહ્ય કાર્યક્રમના ગેસ્ટ, કલાકાર નિમત્રીત માટેજ ભોજનાલયમાં ભોજન વ્યવસ્થાની પ્રથા રહેશે. ★ એટલે કે સંકુલમાં આયોજિત પરંતુ નિમત્રણથી સમાપન સુધી બાહ્ય સંસ્થા સંચાલિત કાર્યક્રમના ગેસ્ટ, કલાકાર, નિમત્રીત માટે ભોજનાલયમાં ભોજન વ્યવસ્થાની પ્રથા રહેશે નહીં. ★ એટલે કે તેવા પ્રકારનાં કાર્યક્રમ સામાન્ય રીતે સવારે વહેલા શરૂ થાય અને બપોર પહેલા પૂર્ણ થાય અને સાંજ પહેલા પૂર્ણ થાય તે રીતે બાહ્ય સંસ્થાએ આયોજન અને સંચાલન કરવુ જરૂરી રહેશે. ★ બાહ્ય સંસ્થા સંચાલિત કાર્યક્રમની ભોજન વ્યવસ્થાથી ભોજનાલય શેડ્યુલ અને વ્યવસ્થા ડીસ્કર્બ થાય છે. અંદાજિત ગેસ્ટ અને એકચ્યુઅલ ગેસ્ટ વચ્ચે મોટો તફાવત હોય છે જેને કારણે ભોજનને અંતે સંસ્થાની ટીકા ટીપણ થાય છે તેમજ તેઓની મુળ વાત પ્રમાણેની કક્ષાનું ઓડીયન્સ પણ હોતુ નથી. ★ સંસ્થા દ્વારા સંચાલિત બાહ્ય કાર્યક્રમ શૈક્ષણિક અને સહઅભ્યાસિક રહેશે. એટલે કે રાજકીય, આધ્યાત્મિક વિગેરે પ્રકારનાં રહેશે નહીં. ★ વેકેશન શિવાય બાહ્ય સંસ્થા સંચાલિત કાર્યક્રમથી શૈક્ષણિક વાતાવરણ અને વ્યવસ્થાને ખલેલ પહોચે છે તેથી ખાસ અને રેર કેઈસમાંજ તેવી છૂટ વિચારાશે. ★ સરકારશ્રીનાં શિક્ષણ, સ્પોર્ટ્સ, કલ્ચરલ વિભાગ તેમજ બોર્ડ યુનિવર્સિટીનાં કાર્યક્રમ માટે ખાસ છૂટ છાટ રહેશે.

★ ફંક્શન ફોટોગ્રાફી રાહત દર :- ★ સંકુલમાં આયોજિત થયેલ કોઈપણ ફંક્શનમાં સંસ્થાએ પાડલ ફોટાનાં એક સરખી ચાર કોપી લનારને પ્રતિ કોપી રૂા. 5/- લેખ કુલ ચાર કોપી રૂા. 20/- માં આપવામાં આવશે. ★ સંકુલની વધુને વધુ વિદ્યાર્થીનીઓ પાસે સંકુલમાં ફંક્શનમાં વધુમાં વધુ ફોટા રહે તે હેતુ અર્થે ઉપરોક્ત રાહત જાહેર કરેલ છે.

★ VIP - ભોજન નાસ્તા પ્રથા :- ★ ભોજનાલયમાં વિદ્યાર્થીનીઓ જ જમ તે જ VIP જમ તેવી પ્રથા છે એટલે કે ભોજનાલયમાં VIP માટે વધારાનાં વાનગીઓ બનાવવાની કે બહારથી લાવીને પીરસવાની પ્રથા નથી. ★ ગેસ્ટ હાઉસમાં VIP માટે બહારથી નાસ્તો લાવીને પીરસવાની પ્રથા છે પરંતુ ભોજનાલયનો નાસ્તો ગેસ્ટ હાઉસમાં લાવવાની પ્રથા નથી એટલે કે ભોજનાલયનાં નાસ્તા માટે VIP એ ભોજનાલયમાં જવું જરૂરી છે. ★ ખાસ સંજોગોમાં VIP ને બહારનાં રેસ્ટોરન્ટ-હોટેલમાં જમાડવાની પ્રથા છે પરંતુ ભોજનાલયમાં ખાણાને ગેસ્ટ હાઉસમાં લાવવાની પ્રથા નથી. ★ આમ છતાં ખાસ સંજોગોમાં VIP માટે બહારનાં ટીકાની પાર્સલને ગેસ્ટ હાઉસમાં લાવી શકાય છે. ★ તે જ પ્રમાણે VIP ની ઉમર, ટેક અને બિમારીનાં કારણે વ્યક્તિગત ધોરણે તેમાં છૂટ છાટ આપવી પડે તો તે વાંધા જનક નથી.

★ લેબ ઈન્સ્ટ્રુમેન્ટ રીપેરીંગ - તકેદારી આવશ્યક :- ★ કોમ્પ્યુટર લેબનાં ઈન્સ્ટ્રુમેન્ટનાં રીપેરીંગ માટે તકેદારી આવશ્યક છે. ★ રીયલ સેન્સમાં જાણકાર અને અનુભવીનાં અભિપ્રાય પ્રમાણે આગળ વધવાની પ્રથા છે. ★ માત્ર પદ કે ફીલ્ડમાં એંગેજને કારણે અભિપ્રાયને ધોચ માની લેવાની પ્રથા નથી. ★ આવી બાબતમાં ધીલી વખત વાસ્તવિકતા અને અભિપ્રાય વચ્ચે "હો-સો" નો ફેર નીકળે છે. ★ આવી બાબતમાં "શેડ-શરમ" માં આવી ન જવાય અને સંસ્થા છેતરાય ન જાય તેની કાળજી રાખવા સૌ કોઈને વિનંતી છે. ★ સાચાં અને ફાર્મસી લેબનાં ઈન્સ્ટ્રુમેન્ટનાં ભાવિ રીપેરીંગમાં પણ સાવચેતી રાખવા વિનંતી છે

★ એટેન્ડન્સ :- ★ પ્રાથમિકથી કોલેજ સુધીના દરેક વિભાગમાં ઉનાળુ દિવાળી કે મીડટમ વેકેશન ખુલતા પ્રથમ ત્રણ દિવસ દરેક વર્ગમાં દરરોજ એકથી વધુ વખત આચાર્યશ્રી દ્વારા જોતે હાજરીની ચકાસણીની પ્રથા છે. તેમજ દરેક વર્ગમાં દરેક તાસમાં ગમે તેટલી હાજરી હશે તો પણ અભ્યાસક્રમ રાખેતા મુજબ આગળ ચાલશે અને તેને પુનઃચલાવવામાં આવશે નહિં.

★ કવાર્ટરલી એક સાથે :- ★ સંકુલ પરિસરમાં સમગ્ર વર્ષ શૈક્ષણિક અને પરીક્ષાલક્ષી વાતાવરણ જાળવી રાખવા સેમેસ્ટર કોપે સિવાય ની બાલમદિર થી કોલેજ સુધીની ફર્સ્ટ ક્વાર્ટર, સેકન્ડ ક્વાર્ટર અને થર્ડ ક્વાર્ટર એકત્રમ એકી સાથે અને ફરજિયાત રહેશે. વર્ષના અંતે એકત્રમ પૂર્વના એક માસ તથા રીપીટિંગલી દરમ્યાન હોસ્ટેલ માટે ફીલ્મ બતાવવાનું બંધ થશે. જે બીજે વર્ષે નામ સત્રથી શરૂ થશે. એકત્રમને અંતે ગોઠવાતી ડીસ્કન્સ ટુરની પ્રથા SSC અને HSC સિવાય બંધ થશે જે મીડટમ અને વેકેશનમાં ગોઠવાશે. બોર્ડ યુનિ. ની એકત્રમ સિવાયની સંસ્થાની એન્યુઅલ એકત્રમ એક સાથે રાખવાની પ્રથા રહેશે.

★ સ્કુલ-કોલેજ સમય :- ★ સ્કુલ અને કોલેજ વખતો વખતના સમય પ્રમાણે શરૂ થશે અને તે પ્રમાણે છૂટશે. ★ ધો-૧ થી પી.જી. સુધીનાં તમામ વર્ગમાં પ્રથમ તાસમાં હોમવર્ક ટેસ્ટ રહેશે. ★ ધો. ૬ થી PG કોર્સ પૂર્ણ થયે રીપીટિંગલી ટેસ્ટની પ્રથા રહેશે.

★ નિયમની હાડશીપ :- ★ શાળા, કોલેજ અને છાત્રાલય માટે વિદ્યાર્થીનીઓ, વાલીશ્રીઓ, કમ્પ્યુટર અને શુભચક્રશ્રીઓ તરફથી વખતો વખત મળેલ સૂચનો આધારીત નિયમો ઘડવામાં આવે છે. આ નિયમોનું પાલન કરવું તમામને માટે ફરજિયાત છે આમ છતાં આ નિયમોનું પાલન સંકુલ પરિસરની બહાર પણ જો કરવામાં આવશે તો સંકુલ માટે ગૌરવ સમાન ગણાશે. આ નિયમોની હાડશીપ બાબત ટ્રસ્ટી મંડળને રજુઆત થઈ શકે છે અને તેઓશ્રીની સુચના મુજબ નિયમોમાં ફેરફાર કરવાની પ્રથા છે.

★ સુચન આપકાર્ય :- ★ બાલમદિર થી પી.જી.સુધીનાં દરેક વિભાગમાં વર્ષ દરમિયાન થયેલ અને આવતી સાલ થનાર શૈક્ષણિક, સહઅભ્યાસિક અને વહીવટીય કામગીરીનાં સદ્ભભમાં વિદ્યાર્થીનીઓ, સ્ટાફ અને સંસ્થાનાં વિશાળ હિતમાં વ્યક્તિગત ધોરણે લેખિત અથવા મોબિલ રીતે જરૂરી સૂચન કરવા તમામ સ્ટાફને આવકારીએ છીએ.

★ ફીચ :- ★ પ્રાથમિક ધો. ૧ થી ૫ બન્ને ખિડીયમની તમામ વિદ્યાર્થીનીઓએ દર માસે પાંચ તારીખ સુધીમાં ફીચ ભરી દેવી ફરજિયાત છે. ★ નવેમ્બર માસની ફીચ ઓકટોબર માસમાં અને મે માસની ફીચ એપ્રિલ માસમાં સાથે ભરવાની રહેશે. ★ મિડલ, માધ્યમિક, ઉચ્ચતર માધ્યમિક, કોલેજની તથા કોઈપણ વિભાગની છાત્રાલયની વિદ્યાર્થીનીઓએ સમગ્ર સત્રનું લવાજમ તથા ફીચ જુન અને નવેમ્બર માસમાં એક સાથે ભરવી ફરજિયાત રહેશે. ★ ફીચ ભર્માં બાબતની ચકાસણી વર્ગશિક્ષક અને આચાર્યશ્રી દ્વારા નિયમીત પણે કરવાની રહેશે.

★ ફી સ્વીકાર તારીખ સમય :- ★ માસીક ફી ભરતા દરેક વિદ્યાર્થીનીઓએ ભરવાની થાતી માસીક અજ્યુકેશન ફી તા. ૧ થી ૫ ની અંદર ભરવાની રહેશે. ★ ફી ભરવાનો સમય સવારે ૦૮:૩૦ થી ૧૨:૩૦, અને ૨:૦૦ થી ૫:૩૦ ના સમયમાં ફી સ્વીકારમાં આવશે. ★ વાલીશ્રીઓએ ગેઈટ સામે પલાઝા સ્કવેરમાં એકાઉન્ટ ઓફીસમાં ફી ભરવા જવાનું રહેશે.

★ પૂનઃ પ્રવેશ નિયંત્રણ :- ★ સંસ્થામાં ધો. ૧ થી PG ની વિદ્યાર્થીની તે વિભાગનાં અભ્યાસ પૂર્ણ થયા પૂર્વે LC કે TC કઢાવી જાય તો તેને તે જ વિભાગમાં પૂનઃ પ્રવેશ આપવાની પ્રથા નથી. આમ છતાં ખાસ સંજોગોમાં જે તે વિભાગમાં પૂનઃ પ્રવેશ આપવાનો થાય તો તેમણે ફીજ ઉપરાંત રૂા. ૧૦૦૦/- પૂનઃ પ્રવેશ ફી ભરવી ફરજિયાત રહેશે.

★ પવિણામ ગણતરી - ગેરહાજર નોનકાઉન્ટ :- ★ બોર્ડ - યુનિવર્સિટી ની પરીક્ષામાં એક ક એક થી વધુ વિષયમાં ગરહાજર હોય. ★ અન જટલા વિષય આપેલ હોય તે તમામ માં પાસ હોય. ★ એટલે કે આપેલ વિષયમાં નાપાસ ન હોય. ★ આવી વિદ્યાર્થીનીને સંસ્થાની રીજલ્ટ ગણતરીમાં પાસ કે નાપાસ એમ બન્નેમાં કાઉન્ટ કરવાની પ્રથા નથી. ★ પરંતુ આપેલ વિષય પૈકી કોઈપણમાં નાપાસ હોય તો રીજલ્ટ ગણતરીમાં નાપાસ તરીકે કાઉન્ટ કરવાની પ્રથા છે.

★ ઈન્ટરનલ માર્ક્સ - ગેઈસ પ્રથા અમલમાં :- ★ મઈન કોલેજ અને પ્રોફેશનલ કોલેજની યુનિવર્સિટી એકત્રમના ઈન્ટરનલ માર્ક્સમાં ગ્રેઈસ આપવાની પ્રથા સંસ્થામાં શરૂ છે. ★ એટલે કે ૧ થી ૫ માર્ક્સ ગ્રેઈસ આપવાની પ્રથા યથાવત રહેશે. તેથી વધુ નહીં. ★ ગ્રેઈસમાં Each & Every સ્ટુડન્ટને એક સરખા માર્ક્સ ગ્રેઈસ આપી શકાશે. વધ-ઘટ નહીં. ★ આમ છતાં વિષય-વિષયનાં અલગ-અલગ ગ્રેઈસ હોય શકે. ★ હાઈ ટેસ્ટ પેપર યા હાઈ પેપર તપાસણી ને કારણે વિદ્યાર્થીનીઓને અન્યાય ન થાય તે હેતુરૂત ગ્રેઈસ પ્રથા અમલમાં છે. ★ યુનિવર્સિટીનાં મીનીમમ હાજરીનાં લેવલથી ૧૦% વધુ હાજરીને જ ગ્રેઈસ પ્રથાનો લાભ મળી શકશે. ★ મીનીમમ લેવલથી ઓછી હાજરી પરીક્ષાનું ફોર્મ ભરી શકશે નહીં યા પરીક્ષામાં બેસી શકશે નહીં.

★ બોઈ મુલ્યાંકન કાર્ય - સ્ટાફ સંસ્થા સંયુક્ત જવાબદારી :- ★ માધ્યમિક-ઉ.મા. પરીક્ષાનું ઉત્તરવહી મુલ્યાંકન કાર્ય એ સ્ટાફ અને સંસ્થા માટે સંયુક્ત જવાબદારી સમાન છે. ★ અને તે જવાબદારી વહન કરવી એ સ્ટાફ અને સંસ્થાની નૈતિક અને કાયદેસરની ફરજ છે. ★ તેથી બોઈ સંસ્થાના જે સ્ટાફને મુલ્યાંકન અર્થે જે તારીખે હાજર થવાની સુચના આપે તે તારીખે સ્ટાફ મુલ્યાંકન કેન્દ્રએ હાજર થવું જરૂરી ગણાશે. ★ અને તે જ દિવસથી કમ્પર્સ સ્ટાફ સંસ્થામાંથી રીલવ થયેલ ગણાશે - એટલે કે સંસ્થામાં હાજર રહી શકશે નહીં. ★ અને સંસ્થાનાં મહટરમાં તેમનાં પાના પાલી રહેશે મુલ્યાંકન કેન્દ્રમાં ફરજ બજાવ્યાનો દાખલો રજૂ થયે ફરજ બજાવ્યાનો દિવસોની DL અને બાકીનાં દિવસોની LWP મુકાશે. ★ બોઈની સુચના છતાં મુલ્યાંકન કેન્દ્રમાં હાજર નહી થયેલ સ્ટાફને જો બોઈની શો-કોઝ નોટીસ ઈસ્યુ થઈ હોય તો... ★ શો-કોઝ બાદ પણ મુલ્યાંકન કેન્દ્રમાં હાજર થઈ ફરજ બજાવ્યાનો દાખલો રજૂ થયે ફરજ બજાવ્યાનો દિવસની DL અને બાકીનાં દિવસની LWP મુકી સંસ્થામાં હાજર કરવાની પ્રથા રહેશે. ★ પરંતુ શો-કોઝ બાદ પણ મુલ્યાંકન કેન્દ્રમાં હાજર થયેલ ન હોય તો શો-કોઝનો નિકાલ ન થાય ત્યાં સુધી સ્ટાફને સંસ્થામાં હાજર કરવામાં આવશે નહીં. ★ અને શો-કોઝનાં નિકાલમાં બોઈ એ જે ડિસીઝન આપેલ હોય તેનું સંસ્થા યુસ્ત પાલન કરશે. ★ મુલ્યાંકન કેન્દ્રમાં હાજર થવાની સુચના વખતે હાજર થવા માંથી મુકિતનો દાખલો રજૂ થયે સંસ્થામાં ફરજ પર લેવામાં આવશે. ★ તે જ રીતે શો-કોઝ નોટીસ વખતે પણ હાજર થવા માંથી મુકિતનો દાખલો રજૂ થયે સંસ્થામાં ફરજ પર લેવામાં આવશે. ★ સુચના અને શો-કોઝ બંને વખતે ઈમીડીએટ મુકિત મેળવેલ હોવી જોઈશે એટલે કે પાછળથી મેળવેલ મુકિત માન્ય ગણાશે નહીં. ★ આ બાબત મુલ્યાંકન કેન્દ્ર કે બોઈમાં સંસ્થા દ્વારા સ્ટાફની તરફેણ કે ભલામણની પ્રથા રહેશે નહીં. ★ મુલ્યાંકન કાર્ય સમયસર પુરૂ કરવું તે બોઈની જેટલી ફરજ છે તેટલી જ સંસ્થાની પણ જવાબદારી છે તેમ સંસ્થા માને છે. ★ આ બાબત સ્ટાફ એ સંસ્થા સાથે પત્ર વ્યવહાર કરવાને બદલે મુલ્યાંકન કેન્દ્ર માં બોઈનો આદેશ રજૂ કરવો ઈચ્છનીય રહેશે.

★ LC અને NOC ઇસ્યુ :- ★ દિવાળી વેકેશન કે ઉનાળું વેકેશન દરમિયાન શાળા / કોલેજ છોડી જનાર વિદ્યાર્થીનીએ એલ.સી. તથા એન.ઓ.સી. જે તે વેકેશન દરમિયાન જ મેળવી લેવા. ★ પુલતા વેકેશન એડમીશન અને ફી પ્રક્રિયા ચાલતી હોવાથી વ્યવસ્થાના ભાગરૂપે શાળા / કોલેજ છોડી જનાર વિદ્યાર્થીનીને એલ.સી. તથા એન.ઓ.સી. માટે અરજી કર્યા બાદ દિવસ ૮ (આઠ) પછી ઈસ્યુ કરવામાં આવશે. જેની દરેક વિદ્યાર્થીની અને વાલીએ નોંધ લેવી.

★ મધ્યસ્થ પ્રવેશ - NOC નિયંત્રણ :- ★ મધ્યસ્થ પ્રવેશ સમિતિ દ્વારા M.Ed., B.Ed., PTC, MBA અને Pharmacy મા પ્રવેશ મેળવનારને અન્ય કોલેજમાં ટ્રાન્સફર થવા માટે સંસ્થા તરફથી એક વર્ષ સુધી NOC ઈસ્યુ કરવાની પ્રથા નથી. ★ મધ્યસ્થ પ્રવેશ સમિતિ દ્વારા રીસકલેવેલ થતી આવી જાવનારને આ શરત લાગુ પડશે નહીં. રીસકલેવેલની લેખિત સુચના મળ્યા પછી તેમની બરેલ ફીઝ પરત કરવાની સંસ્થામાં પ્રથા છે તેમજ હોસ્ટેલનો રહેવા જમવાનો ખર્ચ બાદ કરી બાકી લવાજમ પણ પરત કરવાની પ્રથા છે. ★ માથા સામે માથાની ટ્રાન્સફર માટે પણ NOC ઈસ્યુ કરવાની સંસ્થામાં પ્રથા નથી. ★ મેનેજમેન્ટ પ્રવેશ સામે મેનેજમેન્ટ પ્રવેશ ટ્રાન્સફર માટે પણ NOC ઈસ્યુ કરવાની પ્રથા નથી.

★ EM - ઈંગ્લીશ મિડીયમ વાતાવરણ :- ★ સંસ્થાની ઈંગ્લીશ મિડીયમમાં ચાલતી સ્કુલ - કોલેજનું વાતાવરણ સાચા અર્થમાં ઈંગ્લીશ મિડીયમનું રહે તેવી સંસ્થાની નીતિ રહેશે. ★ કેમ્પસ એન્ટીથી એક્ટીવ સુધી ઈંગ્લીશ મિડીયમનો ટીચીંગ સ્ટાફ અને સ્ટુડન્ટ્સ આપસમાં ઈંગ્લીશમાં જ વાતચીત કરવાનું ધોરણ રાખશે. ★ ક્વાર્ટર અને હોસ્ટેલમાં રહેતો સ્ટાફ અને સ્ટુડન્ટ્સ રૂઝ કલાક આ પ્રથાને અનુસરે તે ઈચ્છનીય છે.

★ ભેંચ બેઠક - રો-રોટેશન :- ★ સંસ્થામાં દરેક વર્ગમાં દરેક બેંચ પર એક સીટીની અને એક હોસ્ટેલની વિદ્યાર્થીનીએ બેસવાની પ્રથાનું યોગ્ય પાલન થતું નથી. ★ જો કે દરેક વર્ગમાં સીટી હોસ્ટેલનું સપ્રમાણ જળવટું ન હોય આ પ્રથામાં હેતુઓ સિદ્ધ થતા નથી તેથી આ પ્રથા બંધ કરવામાં આવે છે. ★ હવેથી દરેક વર્ગમાં દરેક બેંચ પર રીજલ્ટ શીટનાં પહેલા નંબર સાથે છેલ્લો નંબર અને બીજા નંબર સાથે છેલ્લેથી બીજો અને એ રીતે એક પછી એક બેસવાની પ્રથા રહેશે. ★ આગળનાં ક્રમ સીનીયર ગણાશે અને પાછળનાં ક્રમ જુનીયર ગણાશે. દરરોજ સ્કુલ કોલેજ સમય પૂર્વે પછી કે રીસેસમાં ૧૦ થી ૧૫ મીનીટ સીનીયર જુનીયર ને અભ્યાસ લેખી માર્ગદર્શન આપશે. ★ સીનીયરને ટ્રાઈકોલર થયે જુનીયરને શિબબ મળશે. ★ દરેક ક્વાર્ટરનાં પરિણામને અંતે બેઠક વ્યવસ્થા બદલવાની રહેશે. ★ ઉપરોક્ત પ્રથાનો પ્રાયોગિક ધોરણે આજથી અમલ થશે અને અનુભવનાં આધારે ભવિષ્યમાં ફેરફાર થશે. ★ હાલમાં વર્ગ રીજલ્ટ પ્રમાણે ગોઠવણી થશે ત્યારબાદ વિષય જુથ પ્રમાણે વિચારાશે. ★ મીડી નંબર પ્રમાણે ગોઠવણીની પ્રથા રહેશે. ★ દરેક વર્ગમાં રો-રોટેશનની પ્રથાનું યુસ્તપાલન થાય તે પુષ્કળ જ જરૂરી છે.

૨૦૧ - કેમ્પસ વ્યવસ્થા સિલેક્ટેડ સુચનાઓ - B જનરલ

★ પરિણામ-મીનીમમ લક્ષ્યાંક :- ★ સંસ્થાનો બોઈ અને યુનિવર્સિટીનાં પરિણામનો નીચે પ્રમાણે મીનીમમ લક્ષ્યાંક છે. ★ દરેક ધોરણનું ૧૦૦% પરિણામ સાથે પાસ કલાસ Zero ટકા અને ડિસ્ટીકશન Zero ટકા નહીં. ★ ચાલુ સાલથી મીનીમમ લક્ષ્યાંકને હાંસલ કરવા સ્ટાફ અને સ્ટુડન્ટ્સને યોગ્ય દિશામાં તૈયારી કરવા-કરાવવા આગ્રહભરી વિનંતી છે. ★ હવેથી ધોરણને બદલે વિષયને મીનીમમ લક્ષ્યાંક ગણવાની બાબત વિચારાવિનંતી છે.

★ કોર્સ કમ્પ્લીશન માટે ટેસ્ટ તાસ નહીં :- ★ ધો-૧ થી PG સુધીનાં જે તે ક્વાર્ટરના નક્કી થયેલ કોર્સ જે તે ક્વાર્ટરમાં પુરા કરવા ફરજીયાત છે. ★ જે વિષયનો કોર્સ પુરો થઈ જાય તે વિષયનાં તાસ બાકી કોર્સવાળા વિષયમાં ટ્રાન્સફર કરવાની પ્રથા છે. ★ તે ઉપરાંત કોર્સ પુરા કરવા માટે એક્સ્ટ્રા તાસ પણ જરૂરી છે. ★ કોર્સ પુરો કરવામાં ટેસ્ટનો તાસ વાપરી શકાય નહીં. ★ સ્ટાફ અને સ્ટુડન્ટ્સ સમયસર કોર્સ પુરો કરવા માટે એકબીજાને સહકાર આપે તે ઈચ્છનીય છે.

★ લેખાંતરણ વહેલુ છુટવા પર નિયંત્રણ :- ★ ફાઈનલ સાયસ અને ઈન્ફોર્મેશન વિદ્યાર્થીનીઓને લેબ ના તાસ પુરો થતા પહેલા લેબોરેટરી છોડવાની પ્રથા નથી. ★ વહેલા પ્રાયોગિક કાર્ય પૂર્ણ થાય તો તેઓ એ લેબ માં જર્નલ વિગેરેનું કાર્ય કરવાની પ્રથા છે. ★ ઉપરોક્ત પ્રથા ઉ.મા. સાયંસ સહિત તમામ કોમ્પ્યુટર લેબનાં છેલ્લા તાસનાં સ્ટાફ સ્ટુડન્ટ્સને પણ લાગુ પડે છે. ★ સ્કુલ-કોલેજ છુટવાનાં સમય પહેલા હોસ્ટેલની વિદ્યાર્થીનીઓને ગૃહમ્માતા હોસ્ટેલ વિનંતી આપશે નહીં અને સીટીની વિદ્યાર્થીનીઓને સીક્યુરિટી ગેટ ઓપન જવા દેશે નહીં. ★ આ પ્રથાનાં યુસ્ત પાલન માટે સ્ટાફ-સ્ટુડન્ટ્સ અને કો-ઓર્ડિનેટરશ્રીઓને કાળજી રાખવા વિનંતી છે.

★ પહેલો છેલ્લો દિવસ - રાત્રી કલાસ :- ★ વેકેશન મીડટમ પૂલતા પ્રથમ દિવસથી જ રાત્રી કલાસનાં તાસ શરૂ થશે. ★ તેજ પ્રમાણે વેકેશન મીડટમ પડતા નાં છેલ્લા દિવસ સુધી રાત્રી કલાસના તાસ ચાલુ રહેશે. ★ હોસ્ટેલની વિદ્યાર્થીનીને વેકેશન પૂલતાની આગલી રાત્રે બે ફીલ્મ બતાવવાની પ્રથા રહેશે ત્યાર પછીની રાત્રે એકપણ ફીલ્મ બતાવવાની પ્રથા રહેશે નહીં.

★ સીકવન્સમાં વર્ગ ગોઠવણ :- ★ દર વર્ષે ઉનાળું વેકેશન પૂલતાથી ધો.5 થી ૧૦ નાં વર્ગો સીકવન્સ માં ગોઠવવાની પ્રથા રહેશે. ★ એટલેકે આગળના ધોરણના તમામવર્ગનાં પરિણામને સીકવન્સમાં એકત્રીત કરી ઉપલા ધોરણનાં વર્ગો સીકવન્સની એકત્રીત યાદીમાંથી ગઠીત થશે. ★ સીકવન્સની એકત્રીત યાદીમાં નવા પ્રવેશ પણ સમાવિષ્ટ થશે. ★ રાત્રીકલાસને ઉનાળું વેકેશન પૂલતા અને દિવાળી વેકેશન પૂલતા એમ વર્ષમાં બે વખત સીકવન્સમાં ગોઠવવાની પ્રથા રહેશે. ★ તે જ પ્રમાણે ધો. ૧૧ અને ૧૨ આર્ટ્સ, કોમર્સ અને સાયંસમાં પણ ઉપરોક્ત પ્રથા અમલમાં રહેશે. ★ ધો. ૧ થી ૫ માં ઉપરોક્ત પ્રથા રહેશે નહીં. ★ FY થી PG માં જ્યાં એક થી વધુ વર્ગ હશે ત્યાં ઉપરોક્ત પ્રથા અમલમાં રહેશે. ★ પ્રવેશ પૂર્ણ થતા જરો તેમ-તેમ યાદી તૈયાર થતી રહેશે. ★ જ્યાં પ્રવેશ પૂર્ણ થયા નહીં હોય ત્યાં પ્રવેશ પૂર્ણ થતા સુધી રાજ શોધવાશે. ★ ઉપરોક્ત જવાબદારી ઓફીસ અને સુપરવાઈઝર સંયુક્ત વહન કરશે.

★ વેકેશન પૂલતા - વર્ગખંડ પ્રવેશ :- ★ વેકેશન મીડટમ પૂલતાના પ્રથમ દિવસે વિદ્યાર્થીનો કમ્પસમાં વહેલી માડી પહોંચાણ હોય તો તેને ગમે તે તાસમાં વર્ગખંડમાં પ્રવેશવાની છુટ છે. ★ એટલે કે છેલ્લા તાસ સુધી વિદ્યાર્થીની વર્ગખંડમાં પ્રવેશી શકશે અને છેલ્લા તાસમાં પ્રવેશી હશે તો પણ તેમની હાજરી પુરાશે જે પૂર્ણ દિવસની ગણાશે. ★ બીજા દિવસે રીસેસ પહેલાનાં ગમે તે તાસમાં આવી હશે તો પણ પૂર્ણ હાજરી ગણાશે અને રીસેસ પછી આવી હશે તો અર્ધી હાજરી ગણાશે. ★ એક વખત વર્ગખંડમાં પ્રવેશ બાદ છેલ્લા તાસ યાને કે રજા પડે ત્યાં સુધી વર્ગખંડ છોડી શકે નહીં. ★ ત્રીજા દિવસથી ટેસ્ટ આપીને રજા લઈને જાય તો અર્ધી હાજરી તેમજ ટેસ્ટ પૂરો થયા પછી આવે અને આખો દિવસ હાજર રહે તો પણ અર્ધી હાજરી. ★ રીસેસ પછી રજા લઈને જાય તો અર્ધી હાજરી.

★ વિષય અને વિષય પૂજા ટ્રાન્સફર નિયંત્રણ :- ★ ધો.૧૧ આર્ટ્સ, કોમર્સ, સાયંસ તથા FY BA, B.Com, B.Sc. મા કમ્પલસરી વિષય, મેઈન વિષય કે વિષય જુથ પ્રવેશ પત્ર માં દર્શાવતું જરૂરી છે. ★ એક વખત પસંદ કરેલ કમ્પલસરી વિષય, મેઈન વિષય કે વિષય જુથ બદલી આપવામાં આવશે નહીં. ★ સંસ્થાએ નક્કી કરેલ વિષય કે વિષય જુથમાંથી પસંદગી કરવી જરૂરી રહેશે. જે તે વિષય જુથમાં જગ્યા હશે તો પ્રવેશ મળશે.

★ વિષય પસંદગી કાઉન્સેલીંગ નિયંત્રણ :- ★ સંસ્થામાં આર્ટ્સ કોલેજમાં બે અન સાયંસ કોલેજમાં ત્રણ વિષય મેઈન વિષય તરિક આપવાની વ્યવસ્થા છે. ★ મેઈન વિષય સાથે ગૌણ વિષય ફીક્સ થયેલ છે તેમાં ફેરફારને કોઈ અવકાશ નથી. ★ કોઈપણ મેઈન વિષયનો કેઈંડા સમયાંતરે બદલાવો રહેતો હોય છે ક્યારે કેઈંડાની વધ-ઘટ થાય તે કલ્પવું મુશ્કેલ છે. ★ તેથી વિદ્યાર્થીની જાહે જ મેઈન વિષય પસંદ કરે તે ઈચ્છનીય છે સ્ટાફ કે સંસ્થા દ્વારા કાઉન્સેલીંગની પ્રથા નથી.

★ વિષયનો ભાગ એક વિષય :- ★ ધો-૧૧-૧૨ સાયંસમાં ગણિત અને વિજ્ઞાન વિષયના ભાગને એક-એક વિષય ગણી હોમવર્ક ટેસ્ટ લેવાની પ્રથા છે. ★ તેજ પ્રમાણે ક્વાર્ટરલી એકગ્રમ અને રીપીટેડલી ટેસ્ટ લેવાની પણ પ્રથા રહેશે. ★ ધો-૧૧ વાર્ષિકમાં ઈન્ટરનલ માર્ક્સ માટે બંને કલર્બીંગ કરીને ગણતરી થશે. ★ પ્રેક્ટીકલમાં કોઈ એક ભાગમાંથી પ્રેક્ટીકલ પૂછાશે અને બાકીનાં ભાગમાંથી વાઈવા પૂછાશે. ★ ધો-૧૧ વાર્ષિક પરિણામાં પેપર્સ બોઈમાંથી આવતા હોય વિષય ટિહ જ પરિણા રહેશે. ★ ધો.૧૧-૧૨ ની વિદ્યાર્થીનીઓને સાચા દિલથી આ પ્રથાને અનુસરવા વિનંતી.

★ ધો. ૯, ૧૧ અને FY પ્રવેશ :- ★ ધો -૯, ૧૧ અને F.Y. માં પ્રવેશ મેળવવા ઈચ્છતી સંસ્થાની વિદ્યાર્થીનીઓએ અનુક્રમે ધો-૯, ૧૦ અને ૧૨ નાં પરીણામનાં પ્રથમ દિવસે જ એટલે કે તે જ દિવસે જે તે પ્રવાહમાં પ્રવેશ મેળવવાપાત્ર થતો હોય ત્યાં ટકાવારીના ધોરણે અને સંસ્થાના નિયમ અનુસાર પ્રવેશ મેળવી લેવાનો રહેશે. ★ ધો ૯, ૧૧ અને FY નાં પરિણામના બીજા દિવસે સવારે ૭ કલાકથી ધો. ૯, ૧૧ અને FY નાં પ્રવેશ બહારની વિદ્યાર્થીનીઓ માટે શરૂ થશે. સંકુલની વિદ્યાર્થીની પણ બીજા દિવસથી બહારની વિદ્યાર્થીની જેમ ગણાશે. ★ ધો ૯, ૧૦ અને ૧૨ની એસેસિંગ, થઈકલાસ કે એકઝેમશનથી પાસ થયેલ વિદ્યાર્થીનીને સંસ્થામાં પ્રવેશની પ્રથા નથી. ★ ધો. ૯, ૧૦ અને ૧૨ ની બહારની વિદ્યાર્થીનીઓ માટે આગળના ધોરણના પ્રવેશ માટેની શરતો સમય અને સંજોગો પ્રમાણે જે તે વખતે નક્કી થશે. ધો. ૧૦, ૧૨ અને TY માં પ્રવેશની પ્રથા નથી.

★ લેઈટ પ્રવેશ નિયંત્રણ :- ★ વેકેશન પૂલતાના પ્રથમ દિવસથી શૈક્ષણિક કાર્ય શરૂ કરવાની સંસ્થામાં પ્રથા છે. ★ લેઈટ એડમીશન - કોર્સને આગળ ચલાવવામાં અવરોધક બને છે અને નિયમિત વિદ્યાર્થીઓને નારાજ કરે છે. ★ તેથી સંસ્થામાં ૩૦ જૂન બાદ પ્રવેશ આપવાની પ્રથા નથી. ★ મધ્યસ્થ પ્રવેશ સમિતિનાં પ્રવેશને આ નિયંત્રણ લાગુ પડતું નથી.

★ જે તે વિભાગ પુનઃ વિષય નિયંત્રણ :- ★ સંકુલના જે તે વિભાગમાં અભ્યાસ કરતી કે પ્રવેશ મેળવેલ વિદ્યાર્થીની એ તે વિભાગનાં અભ્યાસ પૂજા થાય ત્યાં સુધી સંકુલના તે વિભાગમાં અભ્યાસ કરવો જરૂરી રહેશે. ★ આમ છતાં જે તે વિભાગની વિદ્યાર્થીની તે વિભાગનો અભ્યાસ પૂર્ણ થયા પૂર્વે LC કે TC કઢાવી જાય તો તેને તે જ વિભાગમાં તે જ વર્ષે કે ત્યાર પછીનાં કોઈપણ વર્ષે પ્રવેશ કે પુનઃ પ્રવેશ આપવાની પ્રથા નથી. ★ એટલે કે ઉપરોક્ત વિદ્યાર્થીનીઓ જે તે વિભાગનો અભ્યાસ બહારની સંસ્થામાં પૂર્ણ કર્યા બાદ જ સંકુલનાં અન્ય વિભાગમાં પ્રવેશ મેળવી શકશે. ★ ઉપરોક્ત બાબતમાં છુટગાંઠી ભલામણ કે દરમ્યાનગીરી કરવાની કે સ્વીકારવાની પ્રથા નથી.

★ બીજા સત્ર - પ્રવેશ નિયંત્રણ :- ★ બીજા સત્રથી ધો. ૯ થી PG માં પ્રવેશ આપવાની પ્રથા રહેશે નહીં. ★ જ્યારે KG થી ૮ માં બંને મિડીયમમાં બીજા સત્રમાં સત્ર શરૂ થયાનાં ૧૫ દિવસ સુધી પ્રવેશ આપી શકાશે. ★ પ્રથમ સત્રથી ધો. ૧ થી PG સુધીની સ્કુલ અને કોલેજમાં અભ્યાસ કરતી વિદ્યાર્થીનીઓને બીજા સત્રમાં હોસ્ટેલમાં પ્રવેશ લેવો હશે તો તેમને જગ્યા હશે તે પ્રમાણે પ્રવેશ મળી શકશે.

| |
|---|
| <p>★ રીપીટેડલી સુધી હોમવર્ક ટેસ્ટ ચાલુ :- ★ સ્કૂલ-કોલેજમાં રીપીટેડલી ટેસ્ટ શરૂ થાય તેના આગલા દિવસ સુધી હોમવર્ક ટેસ્ટ ચાલુ રાખવાની પ્રથા છે. ★ કોર્સ બાકી રહેતા હોય તો રીપીટેડલી શરૂ થયા પહેલા એક્સ્ટ્રા તાસ થી કોર્સ પૂર્ણ કરવાની પ્રથા છે. ★ રીપીટેડલી પહેલા રીડિંગ રાઈટીંગ રહેશે.</p> <p>★ રીપીટેડલી બેઝીક ક્લાસ રીકન્સ્ટ્રક્ટ :- ★ ધો-૯ થી PG પ્રથમ સત્રની રીપીટેડલી આધારે બીજા સત્રના ક્લાસ રીકન્સ્ટ્રક્ટ થશે.★ રીપીટેડલી એ સંસ્થાની પુરવાર થયેલ સફળ પેટર્ન છે. ★ સ્ટાફ-સ્ટુડન્ટ્સ અને સંસ્થાના વિશાળ હિતમાં તેને જાળવી રાખવી તેટલી જ જરૂરી છે.★ ધો. ૯ થી PG પ્રથમ દ્વિતીય સત્રની રીપીટેડલીના આધારે વર્ષમાં બે વખત વર્ગ રીકન્સ્ટ્રક્ટ થશે.</p> <p>★ ફર્સ્ટ ડે થી હોમવર્ક ટેસ્ટ :- ★ બન્ને વેકેશન અને બન્ને મીડટર્મ ખૂલાતાના પહેલા દિવસથી હોમવર્ક ટેસ્ટ શરૂ થશે. ★ પહેલા તાસમાં ટેસ્ટ લેવાની પ્રથા રહેશે, પરંતુ પહેલા દિવસે રીસેસ પછીના તાસમાં ટેસ્ટ લઈ શકાશે. ★ સમયસર હાજર થતી વિદ્યાર્થીનીઓને સીધો લાભ આપવાનો અને સમયસર હાજર ન થતી વિદ્યાર્થીનીઓને આડકતરી સજા કરવાનો આ પ્રશ્નો હેતુ છે. ★ પ્રથમ દિવસે આગળનાં ક્વાર્ટર કે વર્ષમાં શિખેલ વિષયો પૈકી કોઈ એક વિષય ઉપર નિબંધ લખવાનો પ્રશ્ન પૂછાશે. ★ બીજે દિવસે આગળનાં ક્વાર્ટર કે વર્ષમાં શિખેલ વિષયો પૈકી કોઈ એક વિષય માંથી સરળ પ્રશ્ન પૂછાશે. ★ ત્રીજે દિવસે રેગ્યુલર ચાલેલ કોર્સ માંથી ટેસ્ટ શરૂ થઈ જશે. ★ પ્રથમ ત્રણ દિવસનાં ટેસ્ટમાં પાસીંગ માર્ક્સની ગેરન્ટી તેથી વધુ માર્ક્સ માટે ગુણવત્તા સભર જવાબની આવશ્યકતા રહેશે.</p> <p>★ ભુક ખરીદીની છૂટ :- ★ બાલમંદિરથી પી.જી. સુધી કોઈપણ શિક્ષક પાતાના વિષયના કે કોઈપણ આચાર્યશ્રી પાતાના વિભાગમાં કોઈપણ વિષયની ટેક્સબુક કે રેફરન્સબુક જે વિદ્યાર્થીનીઓ કે શિક્ષકોને માટે અતિ ઉપયોગી હોય અને લાયબ્રેરી કે બુકબંધમાં અવેલબલ ન હોય તેવી કોઈપણ ભુક સંસ્થા વતી ગમે ત્યારે અને ગમે ત્યાંથી વ્યાજબી રીતે ખરીદી સંસ્થામાં જમા કરાવી પેમેન્ટની રકમ મેળવી શકશે.</p> <p>★ યુગી સુચનાઓ :- ★ વરસો વરસ ઈસ્ક્યુ થતી સુચનાઓની નકલ બાઈડિંગ કરીને લાયબ્રેરીમાં રાખવાની પ્રથા છે. જે તે સુચનાની અસરને રદ કરતી નવી સુચના ઈસ્ક્યુ થઈ ન હોય તેવી જુની સુચનાઓ આગળનાં વરસે પણ ચાલુ રહેશે.</p> <p>★ આપણે કોર્સની સંયુક્ત પરીક્ષા - છેલ્લે દિવસે :- ★ સંકુલમાં ક્વાર્ટર ત્રણની પરીક્ષા તમામ વિભાગમાં શેડ્યુલ પ્રમાણે લેવાની પ્રથા છે. ★ યુનિવર્સિટી ઓફ સેમની પરીક્ષા જે ધોરણની લેઈટ લેવાયેલ છે ત્યાં ક્વાર્ટર ત્રણનાં કોર્સ ખાસ ચાલેલ નથી. ★ ત્યાં તમામ વિષયનાં અલગ અલગ પ્રશ્નપત્ર - જવાબવહી થી પરીક્ષા લેવી યોગ્ય નથી. ★ અને પરીક્ષા ન લેવી તે પણ વ્યાજબી નથી. ★ તેથી જે તે ધોરણનાં તમામ વિષયની સંયુક્ત પ્રશ્નપત્ર-જવાબવહીથી પરીક્ષા લેવાનું આયોજન છે. ★ જે મુજબ છેલ્લે દિવસે એટલે કે ૫૦ માર્ક્સનું એક પેપર રહેશે. (હોસ્ટેલ સ્ટુડન્ટ્સ માટે એક કલાક વહેલુ) ★ જે ધોરણમાં જેટલા વિષય હશે તેટલા પ્રશ્નનું પેપર નિકળશે-જવાબવહી પણ એકજ રહેશે. ★ દરેક વિષય માંથી ચાલેલ કોર્સ માંથી એક એક પ્રશ્ન પૂછાશે દરેક પ્રશ્નનાં સરખા માર્ક્સ રહેશે. ★ સંયુક્ત પરીક્ષાનાં દરેક પ્રશ્નનાં માર્ક્સ એ દરેક વિષયનાં માર્ક્સ ગણાશે અને તે પ્રોપોર્શનલી ઈન્ટરનલમાં કાઉન્ટ થશે. ★ સંયુક્ત પરીક્ષામાં ગેરહાજર સમગ્ર પરીક્ષામાં ગેરહાજર ગણાશે અને મીડટર્મ દરમિયાન LC ઈસ્ક્યુને પાત્ર દરશે. ★ પરીક્ષા શિવાયનાં ટીચીંગમાં સ્ટુડન્ટ્સની હાજરીનાં પ્રશ્નો ઉભા થાય છે. તેનું નિવારણ એક માત્ર સંયુક્ત પરીક્ષા છે તેમ સંસ્થા માને છે.</p> <p>★ સ્ટુડન્ટ્સ શિસ્તભંગ પુસ્ત્રી :- ★ સ્ટુડન્ટ્સ સાધારણ શિસ્તભંગ કરે તો તેને વાચન-લેખન-ગણના ની હળવી શિક્ષાની પ્રથા છે.★ અસાધારણ કે વારંવારના સાધારણ શિસ્તભંગમાં ચાલુ ક્વાર્ટર વ્યવસ્થાની પનીશમેન્ટ ક્લાસની શિક્ષાની પ્રથા રહેશે. ★ ગંભીર પ્રકારનાં શિસ્તભંગમાં બાકી રહેલ તમામ ક્વાર્ટરનાં પનીશમેન્ટ ક્લાસની શિક્ષાની પ્રથા રહેશે. ★ ચાલુ ક્વાર્ટરમાં ૮૦% થી ઓછી હાજરી કે ક્વાર્ટરલીનાં એક પેપરમાં ગેરહાજરને નેક્સ્ટ ક્વાર્ટરનાં પનીશમેન્ટ ક્લાસની શિક્ષા થશે. ★ પરંતુ ૮૦% થી ઓછી હાજરી કે ક્વાર્ટરલીનાં બે પેપરમાં ગેરહાજરને બાકીનાં બધા ક્વાર્ટરનાં પનીશમેન્ટ ક્લાસની શિક્ષા થશે. ★ જ્યારે ૭૦% થી ઓછી હાજરી કે ક્વાર્ટરલીમાં સંપૂર્ણ ગેરહાજરને LC-TC ઈસ્ક્યુની પ્રથા રહેશે. ★ LC-TC ઈસ્ક્યુનાં કેઈફમાં ચાલુ વર્ષ પ્લસ નેક્સ્ટ યરનાં પનીશમેન્ટ ક્લાસ ભરવાની શરતે પુનઃ પ્રવેશ આપી શકાશે જે પ્રવેશ ચાલુ સત્ર પુરતો છેલ્લા વર્ગમાં રહેશે. ★ ઉપરોક્ત નિયમો ધો. ૯ થી PG માટે છે. એટલે કે ધો. ૧ થી ૯ તેને લાગુ પડશે નહીં. ★ શિસ્તભંગ શિક્ષાથી સ્ટુડન્ટ્સને શિક્ષણમાં અપહર કરવાનો હેતુ છે.</p> |
|---|

રૂટર - ઉપરના વ્યવસ્થા સિલેક્ટેડ સુચનાઓ - ૦૫૧૨૯

| |
|--|
| <p>★ ટીચીંગ પ્રથા :- ★ સંસ્થાની સ્કૂલ-કોલેજમાં શિક્ષક જે મેઈન વિષય ભણ્યા હોય તે જ વિષય તેમનાં દ્વારા ભણાવવાની પ્રથા છે. ★ એટલે કે શિક્ષક જે ગૌણ વિષય ભણ્યા હોય તે વિષય તેમનાં દ્વારા ભણાવવાની પ્રથા નથી. ★ વિદ્યાર્થીની અને સંસ્થાનાં વિશાળ હિતમાં ઉપરોક્ત પ્રથાનું ચુસ્ત પાલન તેટલુ જ જરૂરી છે.</p> <p>★ ટીચીંગ સ્ટાફ ભરતી વાગ :- ★ સંસ્થામાં ટીચીંગ સ્ટાફની ભરતીમાં ગુણવત્તા એક માત્ર માપદંડ છે ઓળખાણ પીછાણ - શરમ ધરમને કોઈ સ્થાન નથી. ★ વિદ્યાર્થીનીઓનાં વિશાળ હિતમાં તેમજ સંસ્થાનાં લાભ લાઈફ અસ્તીત્વ માટે આ બાબતમાં બાંધછોડ શક્ય નથી. ★ સમય સંજોગો અને પરિસ્થિતિ પ્રમાણે તેમા બાંધછોડ કરવી પડે તો તે પણ અલ્પ ક્લાવીન હશે. ★ ભરતીમાં એક રીલેટીવ સાથેની સંબંધ જાળવણી એ ક્લાસની સમગ્ર વિદ્યાર્થીનીનાં ભાવી સાથેનાં ચેડા સમાન છે. જેને સંસ્થા પાપ ગણે છે. ★ આ બાબતમાં સ્ટાફ-સ્ટુડન્ટ્સ અને શુભેચ્છકશ્રીઓનાં સહકારની સંસ્થા અપેક્ષા રાખે છે.</p> <p>★ સ્ટાફ Experience સર્ટીફિકેટ સ્પષ્ટતા :- ★ સંસ્થામાં સ્ટાફને આપવામાં આવતા Experience સર્ટી. માં I/C પ્રિન્સીપાલનાં હોદાનું સર્ટી આપવાની પ્રથા નથી. ★ તેઓને યુનિવર્સિટીમાંથી જે હોદાની માન્યતા મળેલ હશે તે જ હોદાનું Experience સર્ટી આપવાની પ્રથા છે.</p> <p>★ વિદ્યાસભા સંકુલ - સ્ટાફ ટ્રાન્સફર નિયંત્રણ :- ★ ખાસ સંજોગોમાં કે કોઈ પ્રશ્નનાં નિકાલ અથવા એક-બીજામાં એક-બીજામાં કામચલાઉ ધોરણે ફેરફારની પ્રથા રહેશે. ★ આવા કેઈફમાં પણ ઈન્ટેલેજેન્ટ ઓઈટીંગ આગળ ખેચવાની પ્રથા નથી એટલે કે નવેસરથી તે ગણવાની પ્રથા છે. ★ આમ છતાં જે તે સંસ્થા પુનઃનિયુક્તિ વખતે પોતાની જરૂરીયાત વિગેરે બાબત ધ્યાને લઈ પોતાની રીતે નિર્ણય લેશે.</p> <p>★ હાજરી વિષય - પુનઃ દાખલ :- ★ સ્કૂલ-કોલેજમાં વિદ્યાર્થીનીની હાજરીએ એક કે ઈટ ગણાય છે. ★ જે મુજબ હાજરી ૧૦૦ માર્ક્સના એક વિષય તરીકે માર્ક્સીટમાં રહેશે પરંતુ તેને ટકાવવી, પાસીંગ કે રેકની ગણતરીમાં ધ્યાને લેવાશે નહીં પરંતુ ગ્રાન્ડ ટોટલમાં ધ્યાને લેવાશે. ★ ઓછી હાજરીવાળા સ્ટુડન્ટ્સનો નેક્સ્ટ યર પ્રવેશ અટકાવવામાં આવશે જ્યારે ૧૦૦% હાજરીવાળા સ્ટુડન્ટ્સને નેક્સ્ટ યર અભિવાદિત કરવામાં આવશે.</p> <p>★ DL- Absent માટે ટેસ્ટ અને રીપીટેડલી ફરજિયાત :- ★ ધો. ૯ થી PG સુધીના કોઈપણ સ્ટુડન્ટ્સ કોઈપણ કારણોસર સ્કૂલ કોલેજમાં એક કે વધુ દિવસ ગેરહાજર રહ્યા હોય ★ એટલે કે વર્ગખંડમાં ફીજીકલ હાજર રહ્યા ન હોય ★ એટલે કે બીમાર - મોડા આવેલ - રજા લીધેલ - સ્પોર્ટ્સ કલચરલ DL વિગેરે. ★ અને તેથી એક કે વધુ દિવસનાં ટેસ્ટ પડયા હોય ★ તો તેમણે તે ટેસ્ટ આપવા ફરજિયાત રહેશે. - ૧ થી ૯ માટે સ્વેચ્છીક રહેશે. ★ જે દિવસે હાજર થાય તેના નેક્સ્ટ ૩ થી તે ટેસ્ટ આપવાની વ્યવસ્થા રહેશે. ★ પંડેલ ટેસ્ટનું પ્રશ્ન પત્ર સેઈમ ટુ સેઈમ રહેશે. ★ અને પંડેલ ટેસ્ટમાં જે માર્ક્સ આવશે તેના અર્ધા માર્ક્સ કાઉન્ટ થશે. ★ કારણ કે તેમને પ્રશ્નપત્ર અગાઉ મળે છે. તેમજ તેઓ એ સ્કૂલ-કોલેજ અને ટ્યુશનમાં ટીચીંગ લીધેલ થઈ. ★ પંડેલ ટેસ્ટ નો સમય સવારની શીફટ સ્કૂલ-કોલેજ પુરી થયા બાદ ૪૫ મીનીટ ★ અને બપોરની શીફટમાં સ્કૂલ-કોલેજ શરૂ થયા પહેલા ૪૫ મીનીટ રહેશે. ★ એજ પ્રથા રીપીટેડલી માટે પણ લાગુ પડશે. ★ તથા રીપીટેડલી પ્રશ્નપત્રના ઈચ એન્ડ એવરી જવાબ લખેલ હશે તો જ જવાબવહી તપાસાસે ★ નહિતો ઝીરો માર્ક્સ મુકાશે અને તેજ પેપર ફરી આપવાનું રહેશે.</p> <p>★ સંકુલ વુમન સેલ ઈ ઓન્ડી રેગીંગ કમીટી :- ★ આ કમીટી, નામદાર સુપ્રિમ કોર્ટના આદેશ અનુસાર તથા નેશનલ કમિશન ઈર વુમન, નવી દિલ્હી અને યુનિવર્સિટી ગ્રાન્ડ કમિશન, નવી દિલ્હીની ગાઈડ-લાઈન અનુસાર નિયુક્તિ કરેલ છે ★ આ કમીટી મહિલાઓને લગતા પ્રશ્નો, ગદયા, છંડતી, સેક્સ્યુઅલ હેરેજમેન્ટ વગેરે બાબતોમાં નિરાકરણ માટે કાર્યરત રહેશે. ★ આ કમીટીની મીટીંગ દર માસે યોજવાની રહેશે અને મિનિટ બુક મેઈન્ટેન કરશે. ★ આ કમીટીનો ત્રીમાસીક રીપોર્ટ યુનિવર્સિટીને મોકલવાનો રહેશે.</p> <p>★ ક્લાસ રૂમ પડી રહેલ વસ્તુ :- ★ સ્કૂલ-કોલેજ છૂટયા બાદ કે ટ્યુશન છૂટયા બાદ વર્ગ ખંડમાં વિદ્યાર્થીનીની કોઈ વસ્તુ પડી રહેશે તો તે ઓફીસમાં જમાં થઈ જશે. ★ ઓફીસમાં જમાં થયેલ આવી વસ્તુ વર્ષને અંતે પરત થશે એટલે કે વર્ષ દરમિયાન પરત થશે નહીં. ★ વિદ્યાર્થીનીને વસ્તુ પડી ન રહે તેની ખાસ કાળજી રાખવા વિનંતી છે.</p> <p>★ રેગ્યુલર કોર્સ - ડીગ્રીધારક પસંદગી :- ★ સંસ્થામાં ફલટાઈમ રેગ્યુલર કોર્સથી પ્રાપ્ત કરેલ દેશની કોઈપણ સર્વમાન્ય યુનિ. ના ડીગ્રીધારકને પસંદ કરવાની પ્રથા રહેશે. ★ આમ છતાં તેવી લાયકાતની વ્યક્તિ ન મળે ત્યાં સુધી પાર્ટટાઈમ રેગ્યુલર કોર્સ યા ડિસ્ટન્સ કોર્સથી પ્રાપ્ત કરેલ ડીગ્રી ધારક પસંદ થઈ શકશે. ★ પાર્ટટાઈમ રેગ્યુલર કોર્સમાં રાજ્યની યુનિ. નાં કોર્સને પ્રથમ પસંદગી અને પરપ્રાંત્રની યુનિ.ના કોર્સને દ્વિતીય પસંદગીનું ધોરણ રહેશે. ★ જ્યારે ડિસ્ટન્સ કોર્સમાં રાજ્યનાં ઈગ્નું અને આંબેડકર યુનિ. નાં કોર્સ સ્વીકારવાની પ્રથા રહેશે પરપ્રાંત્રનાં ડિસ્ટન્સ કોર્સ સ્વીકારવાની પ્રથા રહેશે નહીં.</p> <p>★ ટીચર ગેરહાજર - બે કલાસ સાથે નહીં :- ★ સંકુલમાં KG થી PG સુધીના કોઈપણ ટીચર ગેરહાજર હોય તો બે કલાસરૂમ ભગા કરી બેસાડવાની પ્રથા નથી. ★ ઉપરની પ્રથાનું ચુસ્ત પાલન થવા વિનંતી.</p> <p>★ રેકર્ડરને બેબ ઓફર - પ્રાચીનીટી :- ★ સંસ્થાની કોલેજની વિદ્યાર્થીની યુનિવર્સિટી ટોપેનમાં આવે તેને સંસ્થા તરફથી સામેથી જાબ ઓફર કરવાની પ્રથા છે.★જ્યારે કોલેજમાં ૧ થી ૩ નંબર મેળવનારને સંસ્થામાં જરૂર પડે ત્યારે તેમને પ્રથમ પૂછવાની પ્રથા છે.★ ઉપરોક્ત પ્રથાનું ચુસ્ત પાલન થાય તે જોવા વ્યવસ્થા તંત્રને વિનંતી છે.</p> <p>★ રાત્રીકલાસ વસ્તુ લાવવી પ્રતિબંધિત :- ★ હોસ્ટેલની વિદ્યાર્થીનીઓએ રાત્રીકલાસનાં સ્ટાફ દ્વારા વસ્તુઓ મંગાવવાની પ્રથા નથી.★ તે જ રીતે રાત્રી કલાસ સ્ટાફને હોસ્ટેલની વિદ્યાર્થીનીઓને વસ્તુઓ લાવી આપવાની પ્રથા નથી.★ વસ્તુઓ ટીચીંગ એઈડ હોય કે બાદચીજ હોય કોઈપણ વસ્તુને નિધમ લાગુ પડે છે.★ ઉપરોક્ત પ્રથાનું ચુસ્ત પાલન થવા સ્ટાફ-સ્ટુડન્ટ્સને વિનંતી છે.</p> <p>★ પૂર્ણાનમાં લેટર પેડ વપરાશ :- ★ આવૃત્તીકાલથી સુચના, જાણકારી નવા પૂર્ણનામના છપાયેલ લેટર પેડ માંજ ટાઈપ કરવાની પ્રથા રહેશે. ★ સ્કૂલ-કોલેજના તમામ લેટર પેડને કમ્પશ: પુઝ કરતા રહેવા. ★ એટલે કે તમામ સ્કૂલ-કોલેજનાં નામનાં લેટર પેડ વારાફરતા વાપરતાં રહેવા. ★ જે તે સ્કૂલ-કોલેજ પોતાનાં પત્ર વપરાશમાં નવા પૂર્ણ નામનાં લેટર પેડ જ શુઝ કરશે. ★ જૂના ટૂંકા નામનાં લેટર પેડ હાલ પુરતા મૂકી રાખવા.</p> <p>★ B.Sc. Sem. I - પ્રવેશ સ્પષ્ટતા :- ★ ધો. ૧૨ સાયંસ પ્રથમ માર્ક્શીટ અને પાસ માર્ક્શીટ વચ્ચેનું અંતર ને વર્ષથી વધુ હોવું જોઈએ નહીં. ★ ઉપરોક્ત બે વર્ષના ગાળા દરમિયાન મેક્સીમમ ત્રણથી વધુ માર્ક્શીટ હોવી જોઈએ નહીં. ★ એટલે કે બે થી વધુ વરસનાં સમય ગાળાથી પાસને પ્રવેશ મળશે નહીં. ★ તેમજ બે થી વધુ વરસની ત્રણ માર્ક્શીટને પણ પ્રવેશ મળશે નહીં.</p> <p>★ મૃત્યુ પામેલ સ્ટુડન્ટ્સ - મૃત્યુ સગલી ફી પરત :- ★ સંકુલમાં KG થી PG સુધીના ભણતા સ્ટુડન્ટ્સ કોઈ કારણોસર અકાળે અવસાન પામે તો તેમના વાલીને ★ જે તે સત્રની યાને કે મૃત્યુ સત્રની ભરેલ ફીજ પરત કરવાની પ્રથા છે. ★ ફીજ માં સ્કૂલ - કોલેજ - હોસ્ટેલની ફીજનો સમાવેશ થાય છે. ★ ફી પરતનો ચેક સંસ્થા દ્વારા સામે ચાલીને શક્ય તેટલો વહેલો વાલીને પહોચાડવાની પ્રથા રહેશે. ★ સ્ટુડન્ટ્સ પાસે લાયબ્રેરીની બાકી ભુક વાલીશ્રીએ સંસ્થામાં જમા કરાવવાની રહેશે.</p> |
|--|

★ સ્કૂલ કોલેજ LC-TC લખાઈ સ્પષ્ટતા :- ★ સ્કૂલ-કોલેજમાં LC-TC જે તે કન્સર્ન સ્ટાફએ જાતે લખવાની પ્રથા છે. ★ સંસ્થાની સ્થાપનાથી ઉપરોક્ત પ્રથા અમલમાં છે પરંતુ છેલ્લા કેટલાક સમયથી કન્સર્ન સ્ટાફ અન્ય સ્ટાફ પાસે લખાવે છે. ★ જે પ્રથા તુરંતમાં બંધ થવી જરૂરી છે. ★ LC-TC વિદ્યાર્થીની માટે જીવનભરનો દસ્તાવેજ છે તેમને તેની નામ-સ્પેલિંગ - બર્થ ડેટ - પ્લેઈસ - જ્ઞાતિ-જાતિ વિગેરે લખવાની ચોકસાઈ અને જવાબદારી પણ તેટલી જરૂરી છે. ★ LC-TC માં ભૂલ સુધારવા આવતા પૂર્વ સ્ટુડન્ટ્સની કમ્પ્લેઈન સંસ્થાની પ્રતિભાને ઝાંખપ લગાડો છે. ★ LC-TC વહેલા આવી મોડા બેસી કે સન્ને પુસ્તકની પછ કન્સર્ન સ્ટાફએ જ લખવાની પ્રથાનું ચુસ્ત પાલન થવા વિનંતી છે. ★ જે કન્સર્ન સ્ટાફનાં અક્ષર સારા ન હોય તેમણે સારા અક્ષરની જાત પ્રેક્ટીસ કરી અક્ષર સુધારી લેવા જરૂરી છે.

★ એક સાથે બે પાળીમાં સેવા નિયુક્તિ નહીં :- ★ સંકુલમાં સ્કૂલ - કોલેજ બે પાળીમાં ચલાવે છે. ★ સવારની પાળીના ફૂલટાઇમ સ્ટાફને બપોરની પાળીમાં Extra paid work ફાળવવાની પ્રથા નથી. ★ તે જ પ્રમાણે બપોરની પાળીના ફૂલટાઇમ સ્ટાફને સવારની પાળીમાં Extra paid work ફાળવવાની પ્રથા નથી. ★ આમ છતાં પોટી રજુઆતથી કે શરવાતુકથી યોગ્ય વ્યવસ્થા થઈ શકે તેમ ન હોય તો કામચલાઉ ધોરણે પિરિયડ બેઈઝ પેમેન્ટ પદ્ધતિએ તેવી વ્યવસ્થા ગોઠવવામાં આવે તો તે વાંધા જનક નથી. ★ આવા પ્રકારની ગઈ સાલ ગોઠવેલ વ્યવસ્થા ચાલુ સાલથી આપોઆપ રદ થાય છે.

★ ST પાસ ફક્ત - કેઈલી અપડાઉન માટે :- ST ના પાસ ફક્ત કેઈલી અપડાઉન કરતી વિદ્યાર્થીનીને માટે જ છે. ★ એટલ કે કેઈલી અપડાઉન ન કરતી વિદ્યાર્થીની માટે નથી. ★ એટલે કે બહારગમની બહાર હોસ્ટેલમાં યા ત્રમ રાખીને રહેતી અને માત્ર રવિવારે ઘેર જવા ઈજ્જતી વિદ્યાર્થીની માટે ST પાસ નથી. ★ આમ છતાં પોટી રજુઆતથી કે શરવાતુકથી આવો પાસ જેણે કઢાવ્યો હોય કે ઈસ્યુ થઈ ગયો હોય તો તેમણે તાત્કાલીક ST માં જઈ રદ કરાવી નાંખવા વિનંતી. ★ સંસ્થાનાં ધ્યાનમાં આવી બાબત આવશે તો તે શિસ્તભંગ ગણાશે જે LC/TC ઈસ્યુ કરવા સુધીની શિક્ષાને પાત્ર ગણાશે.

★ ટીચીંગ સ્ટાફ - પરફોર્મન્સ :- ★ ટીચીંગ સ્ટાફ પરફોર્મન્સ માટે ધ્યાને લેવાની બાબત નીચે પ્રમાણે રહેશે જેનું રીપોર્ટીંગ સીક્રેટ ગણાશે. (૧) વારંવારનાં તેમજ સમાંતર ફીડબેકમાં સામ્યતા - ફેલક્યુએશન નહીં. (૨) સ્કૂલ-કોલેજનાં ફીડબેક ઉપરાંત રાત્રીકલાસનાં ફીડબેકની સરખામણી. (૩) DF અને ST નો રેશિયો ઉપરાંત D અને F નો રેશિયો. (૪) એકધારી ગતિથી સ્પુધલી કોર્સ કમ્પલીશન - સ્લો-ફાસ્ટ નહીં. (૫) જરૂર પડે તો Extra અને ન પડે તો Revision અતિ આવશ્યક. (૬) પોતાનાં વિષયવાળા વર્ગમાં પ્રોક્સી માંગવી-લેવી અને તેમાં કોર્સ આગળ ચલાવવો આવશ્યક. (૭) બોર્ડ-યુનિ. નાં પેટર્ન મુજબ કેઈલી ટેસ્ટ રીપીટેડથી પ્રશ્નપત્ર કાઢવા અને તેની Kee મુજબ તપાસવા. (૮) સમયસર કલાસમાં એન્ટ્રી - પૂર્ણ તાસ ટીચીંગ - ટીચીંગ શિવાય ફાલતુ વાતને સ્થાન નહીં. (૯) કેઈલી ટેસ્ટ - રીપીટેડથી જવાબલેહી સમયસર પરત થવી. (૧૦) એક સાથે એકથી વધુ CL નહીં - રજા સાથે CL નું જોડાણ નહીં - LWP ની એન્ટ્રી નહીં.

★ સ્પર્ધાનાં દિવસે - યુનિફોર્મ વ્યવસ્થા :- ★ વિદ્યાર્થીનીઓની લાગણી અને માગણી ધ્યાને લઈ. (૧) સાહિત્યીક સ્પર્ધા, કલા સ્પર્ધા, ગીત સંગીત સ્પર્ધા, ખેલકુદ સ્પર્ધા, સાંસ્કૃતિક સ્પર્ધા અને ટ્રેડીશનલ-મોડર્ન ૩ સ્પર્ધા. (૨) જો સામ, મંગળ કે બુધવારે યોજાયેલ હશે તો તે દિવસે કોલેજની વિદ્યાર્થીનીઓને બ્લેઝર યુનિફોર્મને બદલે પંજાબી યુનિફોર્મ પહેરવાની છૂટ રહેશે. (૩) તેજ પ્રમાણે B.Ed., M.Ed., PTC ની વિદ્યાર્થીનીઓને સાડી યુનિફોર્મમાં બદલે પંજાબી યુનિફોર્મની છૂટ રહેશે. (૪) હોલમાં બેસવાનાં ગોરદો, ગરમી તેમજ અનુકુળ તાને ધ્યાને લઈ ઉપરોક્ત મુકિત આપવામાં આવે છે. (૫) ૧૫ ઓગસ્ટ, ૨૬ જાન્યુઆરી કે વાલી સંમેલન જેવા અતિ મહત્વનાં કંકશનનાં દિવસે તેવી છૂટ રહેશે નહીં. ★ ટીચીંગ સ્ટાફને પણ ઉપર લખાણે બ્લેઝર માંથી છૂટ રહેશે. ★ ૩૧ST ના દિવસે તમામ ટીચીંગ-નોન ટીચીંગ સ્ટાફ યુનિફોર્મમાં આવશે.

★ પ્રવેશ ટ્રાન્સફર પ્રક્રિયા :- ★ ધો. ૧૧ આર્ટ્સ GM - કોમર્સ EM-GM - સાયંસ EM-GM માં લીધેલ પ્રવેશ. ★ તેમજ FY BA - B.Com. - BBA - BCA - B.Sc. એપ્વાઈડ - B.Sc. બેઝીકમાં લીધેલ પ્રવેશને ★ એક-બીજામાં ટ્રાન્સફરની છૂટ રહેશે. ★ રૂ. ૧૦૦ ની ટ્રાન્સફર ફી સાથે - ટ્રાન્સફર અરજી કરવી - સાથે પ્રવેશ વખતે ભરેલ ફી ની ઓરીજનલ રસીદ જોડવી. ★ ભરેલ ફી સાથે - પ્રવેશ ટ્રાન્સફર થઈ જશે. - એટલે કે ID સહીત ટ્રાન્સફર થશે. ★ પ્રવેશ ટ્રાન્સફર થયે નવા વિભાગની ફીજ ટ્રાન્સફરની નવી રસીદ ઈસ્યુ થશે. ★ ટ્રાન્સફર અરજી સાથે જુના પ્રવેશનું ફોર્મ જોડવું - ટ્રાન્સફર વખતે નવું ફોર્મ ભરવાની જરૂર નથી - ફોર્મ પણ ટ્રાન્સફર થશે. ★ ટ્રાન્સફર વખતે ઘટતી ફીજ ભરવી - વધુ ફી ભરેલ હશે તો બીજા સેમ સાથે આપો-આપ એડજસ્ટ થશે. ★ પ્રવેશ એક જ વખત ટ્રાન્સફર થશે - વારંવાર ટ્રાન્સફર થશે નહીં. ★ પ્રવેશ - જુના પ્રવેશની તારીખ થી ટ્રાન્સફર થયેલ ગણાશે. તેજ રીતે ★ ધો. ૧૧-આર્ટ્સ GM, ધો. ૧૧-કોમર્સ EM-GM, ધો. ૧૧-સાયંસ EM-GM માં લીધેલ પ્રવેશ. ★ બીજા સત્રમાં એક-બીજામાં ટ્રાન્સફરની છૂટ રહેશે. ★ એટલેકે EM-GM એક-બીજામાં તેમજ આર્ટ્સ-કોમર્સ-સાયંસ એક બીજામાં પણ છૂટ રહેશે. ★ રૂ. ૧૦૦ ની ટ્રાન્સફર ફી સાથે - ટ્રાન્સફર અરજી કરવી - સાથે પ્રવેશ વખતે બીજા સત્રની નવી ફીજ ભરવાની રહેશે. ★ ટ્રાન્સફર અરજી સાથે નવું પ્રવેશનું ફોર્મ જોડવું. ★ પ્રવેશ એક જ વખત ટ્રાન્સફર થશે - વારંવાર ટ્રાન્સફર થશે નહીં.

★ સૌલવર મેલ પુરસ્કાર વ્યવસ્થા :- ★ ધો. ૧ થી PG સુધીના તમામ વર્ગનાં ૧ થી ૩ વર્ગે રેન્કર તેમજ ★ દરેક વર્ગના દરેક વિષયના એક - એક વિષય રેન્કરને (નોન રીપીટ સીટરમાંથી) ૧૫ ગ્રામનાં ચાંદીનાં સીકાથી પુરસ્કૃત કરવામાં આવે છે.

★ સંકુલ નવા - જુના પ્રવેશ ફીજ સુકવણી ફીજ પરત :- ★ ધો. ૬ થી UG સ્કૂલ - કોલેજ - હોસ્ટેલ નવા પ્રવેશ વખતે સત્રની ફીજ અને સત્રનું લવાજમ ભરવું જરૂરી રહેશે. ★ જન્માષ્ટમી મિડટર્મ સુધીમાં પ્રવેશ રદ કરાવે તો અર્ધી ફીજ - અર્ધુ લવાજમ પરત મળશે. (પ્રોક્શનલ સિવાય) ★ પરંતુ જન્માષ્ટમી મિડટર્મ બાદ પ્રવેશ રદ કરાવે તો ફીજ અને લવાજમ પરત મળશે નહીં. ★ ફીજ - લવાજમ પરત નાં ચેક દિવાળી વેકેશન દરમિયાન ઈસ્યુ થશે. ★ બીજા સત્રમાં પણ નવા પ્રવેશ માટે ઉપરોક્ત પ્રથા રહેશે (સંક્રાંત મીડટર્મ) ★ જુના પ્રવેશ નામ કમી દિવાળી વેકેશન - ઉનાળુ વેકેશન દરમિયાન કરાવી લેવામાં રહેશે. ★ પરંતુ વેકેશન ખૂલતા - ફી ભરેલ ન હોય અને નામ કમી કરાવે તો અર્ધા સત્રની (મિડટર્મ સુધીની) ફીજ ભરવાની થશે. ★ અથવા વેકેશન ખૂલતા પુરી ફી ભરેલ હોય અને મીડટર્મ સુધીમાં નામકમી કરાવે તો અર્ધા સત્રની (મિડટર્મ પછીની) ફીજ પરત થશે. ★ પરંતુ મીડટર્મ બાદ નામ કમી કરાવે તો ફીજ પરત થશે નહીં અને ફીજ ભરેલ નહી હોય તો પૂરા સત્રની ફીજ ભરવાની થશે. ★ નર્સરી થી ધો.-૫ માસિક ફીજ ની પ્રથા રહેશે. ★ તેમાં નામ કમી વખતે જે તે માસ સુધીની ફીજ ભરવાની થશે. ★ અથવા વધારાનાં માસની ભરેલ ફીજ પરત થશે.

૨૬૬ - કૅમ્પસ વ્યવસ્થા સિલેક્ટેડ સુચનાઓ - D ખબરલ

★ વિજ્ઞાનમેળો નિહાળવા જવું ફરજીયાત :- ★ ધો. ૧૧ અમરેલી શહેરમાં વિજ્ઞાન મેળો હોય ત્યારે જે તે વિભાગનાં સ્ટુડન્ટ્સે વિજ્ઞાન મેળો જોવા જવું ફરજીયાત રહેશે. ★ સ્ટુડન્ટ્સને વિજ્ઞાન મેળો જોવા લઈ જવાની વ્યવસ્થા કરવાની જવાબદારી જે તે વિભાગનાં પ્રિન્સીપાલ તથા સ્ટાફની રહેશે.

★ સાંસ્કૃતિક સ્પર્ધા - સ્ટેજ વ્યવસ્થા :- ★ સાંસ્કૃતિક સ્પર્ધામાં સ્ટેજ પર કોઈપણ પ્રકારનો ધુમાડો કે તાપ કરવાની મનાઈ રહેશે. ★ જો કોઈ કૃતિમાં દીવા હોય તો તે હાથમાં કે ગરબમાં રાખવામાં રહેશે. ★ સ્ટેજ પર અબીલ, ગુલાલ કે જરી ઉડાડવાની મનાઈ રહેશે. ★ તેવી જ રીતે સ્ટેજ પર ફૂલ, પાંખડી કે પાન ઉડાડવાની મનાઈ રહેશે.

★ વેકેશન ખુલતા LC ઈસ્યુ પ્રથા :- ★ મેઈન કોલેજ SY-TY ઉનાળુ કે દિવાળી વેકેશન ખુલતા એક-બે દિવસ હાજર રહેલ સ્ટુડન્ટ્સ LC કઠાવવા માંગતા હોય તો તેમની એક માસની ફી વસુલી LC ઈસ્યુ થશે. ★ પરંતુ જો તેઓ અઠવાડિયુ હાજર હશે તો અર્ધા સત્રની ફીજ વસુલવાની રહેશે. ★ અને અઠવાડિયાથી વધુ હાજર હશે તો સમગ્ર સત્રની ફીજ વસુલી LC ઈસ્યુ થશે. ★ ઉપરોક્ત નિયમ ધો. ૬ થી ધો. ૧૨ ને પણ તે જ પ્રમાણે લાગુ પડશે. ★ પરંતુ પ્રોક્શનલ કોલેજને ઉપરોક્ત છૂટછાટ મળશે નહીં.

★ શિષ્યવૃત્તિ અરજી - ફરજીયાત :- SC, ST, OBC વિચરતી જાતિ, વિમુક્ત જાતી સહિત કોઈપણ જાતિ જાતિને મળતી સરકારી/નાનાં કોઈપણ વિભાગ દ્વારા કોઈપણ પ્રકારની શિષ્યવૃત્તિનો લાભ લેવા કન્સર્ન સ્ટુડન્ટ્સને વિનંતી છે. ★ આ બાબતની શિષ્યવૃત્તિની અરજી સમયસર સ્કૂલ-કોલેજ ઓફિસમાં પહોચાડવાની જવાબદારી તમામ કન્સર્ન સ્ટુડન્ટ્સ અને કન્સર્ન વર્ગીશિક્ષકની છે અને રહેશે. ★ તેવી અરજીને સરકારી/નાનાં પાતામાં સમયસર પહોચાડવાની તેમજ તેનાં ઝડપથી નિકલ અર્થે સરકારી/નાનાં કન્સર્ન કાર્યાલયનો સમયાંતરે રૂબરૂ તેમજ લેખિતમાં સંપર્ક સાધતા રહેવાની સંયુક્ત જવાબદારી કન્સર્ન OS અને આચાર્યશ્રીની છે અને રહેશે. ★ અરજી સાથે જોડાવાનાં જરૂરી ડોક્યુમેન્ટ મેળવી આપવાની જવાબદારી કન્સર્ન વાલીશ્રીની વાળ્યક અને તે માટે સંકેતિ ભૂમિકા ભજવવા વાલીશ્રીને વિનંતી છે. ★ આ બાબતમાં કે બાળજી દાખવવી એ સ્ટાફ-સ્ટુડન્ટ્સ માટે શિસ્તભંગ કાર્ય સમાન ગણાશે.

★ ક્વાર્ટર હાજરીઘટ- ક્વાર્ટરલી પરીક્ષા ગરેહાબર :- ધોરણ ૯ થી PG સુધીનાં સ્ટુડન્ટ્સ જેમની હાજરી ૬૫% સુધીની હોય તેમને LC-TC ઈસ્યુ થશે. ★ તેમજ ધો. ૯ થી PG સુધીમાં તમામ પેપરમાં ગેરહાજર સ્ટુડન્ટ્સનાં પણ LC-TC ઈસ્યુ થશે. ★ તથા અમુક પેપરમાં ગેરહાજર હોય અથવા ૭૦% સુધીની હાજરીવાળા સ્ટુડન્ટ્સને નેક્સ્ટ એક ક્વાર્ટર R/W ફરજીયાત રહેશે. ★ હોસ્ટેલ અને LD હોસ્ટેલ સ્ટુડન્ટ્સને માટે ટ્યુશન અને R/W ફરજીયાત રહેશે. ★ જ્યારે સીટી/અપડાઉન સ્ટુડન્ટ્સને માટે ટ્યુશનમાંથી મુકિત પરંતુ R/W ફરજીયાત રહેશે. ★ NCC કેમ્પ, NSS કેમ્પ કે સ્પોર્ટ્સ કેમ્પમાં જેમને મોકલ્યા હશે તેવા સ્ટુડન્ટ્સનાં LC-TC ઈસ્યુ થશે નહીં પરંતુ રીમાર્ક્સમાં દર્શાવવાનું રહેશે. ★ જેમનાં LC-TC ઈસ્યુ થયા હોય તેવા સ્ટુડન્ટ્સ અને વાલીશ્રીને અન્ય સ્કૂલ-કોલેજમાં જવાનો આગ્રહ અને વિનંતી છે. ★ આમ છતાં સ્ટુડન્ટ્સ અને વાલીશ્રીની વિનંતીથી અને પૂનઃ ભૂલ ન થાય તેની રીટાઈન સ્ટેમ્પ પેપર ઉપર ખાત્રી મળ્યા રીએડમીશન થશે. ★ ધો. ૯ થી ૧૨ માટે ૫૦૦/- રૂ. અને કોલેજ સ્ટુડન્ટ્સ માટે ૧૦૦૦/- રૂ. રીએડમીશન ફી રહેશે. ★ ધો. ૧૦-૧૨ અને TY માં બોર્ડ અને યુનિવર્સિટીનાં નિયમો અનુસાર LC-TC ઈસ્યુ ન થાય તેવા સ્ટુડન્ટ્સને LC-TC ઈસ્યુ થશે નહીં પરંતુ ૨૦ નાં સ્ટેમ્પ પેપર ઉપર ખાત્રી આપવાની રહેશે અને તેઓને R/W અને ટ્યુશન ફરજીયાત રહેશે. ★ ક્વાર્ટરલી એકઝામનાં ટાઈમ-ટેબલ મુજબ રીપીટેડલીનો જે રાઉન્ડ ચાલતો હોય તે રાઉન્ડને ક્વાર્ટરલી એકઝામ ગણવામાં આવશે. ★ ટેસ્ટ કે રીપીટેડલી DL માં પારસીંગ માર્ક્સ ની પ્રથા રહેશે-એવરેજ માર્ક્સ નહીં. ★ જ્યારે ત્રિ-છ-ન અને વાર્ષિક પરીક્ષામાં DL ની પ્રથા રહેશે નહીં શુન્ય માર્ક્સ ગણાશે. ★ પરીક્ષા ખંડમાં ફીજકલી હાજર ન હોય તે તમામ ABSENT ગણાશે અને તે પેપરમાં શુન્ય માર્ક્સ ગણાશે.

★ સ્ટાફ યુનિફોર્મ ઈસ્યુ - રીકવરી વ્યવસ્થા :- ★ નવા સ્ટાફને એક મહિને એક જોડ યુનિફોર્મ ઈસ્યુ થશે. જે લેડીઝ સ્ટાફને પ્રથમ સાડી યુનિફોર્મ રહેશે. ★ ત્રણ મહિના પુર્ણ થયેલ બીજો યુનિફોર્મ થશે. જુના સ્ટાફને જુન માસમાં બે જોડ યુનિફોર્મ ઈસ્યુ થશે. ★ યુનિફોર્મ ઈસ્યુ તારીખથી ત્રણ માસમાં સ્ટાફ છૂટાં થાય તો બન્ને યુનિફોર્મનું ઈસ્યુ થયેલ કાપડ અથવા કિંમત રીકવર થશે. ★ અને છ માસમાં છૂટાં થાય તો એક જોડ યુનિફોર્મનું ઈસ્યુ થયેલ કાપડ અથવા કિંમત રીકવર થશે.

★ સાયંસ સ્કૂલ-કોલેજ પ્રયોગ DL - પારસીંગ માર્ક્સ :- ★ સંકુલમાં સાયંસ સ્કૂલ તથા સાયંસ કોલેજમાં એબસન્ટ સ્ટુડન્ટ્સને જે તે દિવસનો પ્રેક્ટીકલ પ્રયોગપોથીમાં લખવાની મનાઈ છે. ★ અને તેમાં માર્ક્સ આપવાની પ્રથા નથી. ★ જ્યારે DL સ્ટુડન્ટ્સને જે તે દિવસનો પ્રેક્ટીકલ પ્રયોગપોથીમાં લખવાની છૂટ રહેશે અને તેઓને તે પ્રેક્ટીકલના પારસીંગ માર્ક્સ આપવાની પ્રથા રહેશે. ★ ઉપરોક્ત બાબત કોમર્સી - ઈ-ફોટોક વિગેરેને પણ લાગુ પડશે.

★ ત્રિ-છ-ન પરીક્ષા - પેપર બતાવવા પ્રથા :- ધો. ૧ થી ૫ ત્રિ-છ-ન પરીક્ષાની જવાબલેહી વેકેશન-મિડટર્મ ખુલતાનાં પ્રથમ દિવસે રીસેસ પહેલા વિદ્યાર્થીનીને બતાવવાની પ્રથા છે. ★ તે સમયે પેપર-ટસ પણ જવાબલેહી જોઈ શકે છે. ★ પ્રથમ દિવસે રીસેસ બાદ બતાવવાની પ્રથા નથી. ★ આમ છતાં નેક્સ્ટ-૩ થી ૧૫ દિવસ સુધીમાં સ્ટુડન્ટ્સ પેપર દીઠ રૂ. ૨૫ ફી ભરી માત્ર પેપર જોઈ શકશે. ★ તે વખતે વાલીશ્રી પણ જવાબલેહી જોઈ શકશે. ★ ત્રિ-છ-ન પરીક્ષાની જવાબલેહીની ઝેરોજી આપવાની કે પૂનઃ મૂલ્યાંકન કરવાની પ્રથા નથી. ★ વાર્ષિક પરીક્ષાની જવાબલેહી બતાવવાની કે ઝેરોજી આપવાની કે પૂનઃ મૂલ્યાંકનની પ્રથા નથી.

★ સ્કૂલ કોલેજ - ડિસ્ટન્સ પ્રોગ્રામ - સ્ટુડન્ટ્સ સંમતિ :- ★ સંકુલની સ્કૂલ કોલેજનાં અમરેલી શહેર બહારનાં કોઈપણ કાર્યક્રમમાં સામેલ થવા ઈચ્છતી વિદ્યાર્થીનીએ તેમનાં વર્ગ શિક્ષકને લખીમાં સંમતિ લખી આપવી જરૂરી રહેશે. ★ સીટીની અને અપડાઉન કરતી વિદ્યાર્થીની, પોતાની સંમતિ અરજીમાં તેમનાં વાલીશ્રીની કાઉન્ટર સાઈન કરાવશે. ★ જ્યારે ખાનગી LD કે સંકુલની હોસ્ટેલની વિદ્યાર્થીની પોતાની સંમતિ અરજીમાં તેમના રેકટરની કાઉન્ટર સાઈન કરાવશે. ★ ઉપર પ્રમાણેની સંમતિ અરજી રજુ કરનાર સ્કૂલ કોલેજની વિદ્યાર્થીની ડિસ્ટન્સ પ્રોગ્રામમાં સામેલ થઈ શકશે. ★ તે શિવાયનાં સ્ટુડન્ટ્સને વર્ગ શિક્ષક ડિસ્ટન્સ પ્રોગ્રામ માટે છૂટ આપશે નહીં. ★ સ્પોર્ટ્સ, કલ્ચરલ, સ્ટીડીટુર, કેમ્પ, કોન્ફરન્સ, વિજ્ઞાનમેળો, ડિસ્ટન્સ પરીક્ષા, પ્લેઈસમેન્ટ, ઓફ કેમ્પસ, ઈન્ટર્નશીપ, ઈન્ટરસ્ટ્રીયલ ટ્રેનિંગ વિગેરે માટે ઉપરોક્ત પ્રક્રિયા જરૂરી રહેશે.

નોંધ:- (૧)ખાનગી, LD કે સંકુલનાં રેકટર પણ વિદ્યાર્થીનીએ વાલીશ્રીની જાતે સંમતિ મેળવી લીધાની નોંધ અને તે નોંધની ખાત્રી માટે તેમના રૂમની બે વિદ્યાર્થીનીની સાક્ષી સહી આધારે કાઉન્ટર સાઈન કરે તો તે વાંધાજનક નથી. (૨) આ છતાં દરેક હોસ્ટેલ પોત-પોતાનાં નિયમ પ્રમાણેની પ્રક્રિયા જાતે પૂર્ણ કરે તો પણ વાંધાજનક નથી. (૩) વિદ્યાર્થીની સંમતિ અરજીની ખાત્રી નોંધ અને તેનાં સાક્ષીકરણ અને કાઉન્ટર સાઈન પર વર્ગશિક્ષક ભરોસો રાખશે અને તેની ખરાઈ કરશે નહીં.

★ વન-ડે ટુર - વોમીટીંગ ડિમારી :- ★ વન-ડે ટુરમાં જે વિદ્યાર્થીનીને વોમીટીંગ થતું હોય કે બિમાર હોય તમને પ્રિન્સીપાલશ્રી આવા કઈસમા સત્ય હકીકત શુ છે તે બાબત ની ચકાસણી કરી મુક્તિ આપશે. ★ આ બન્ને મેટર બાબત વાલીશ્રી-વિદ્યાર્થીનીને ઓફીસમાં મોકલવાની પ્રથા રાખવી નહીં. ★ તે ઉપરાંત વર્ગશિક્ષક અને પ્રિન્સીપાલશ્રીએ પણ વિદ્યાર્થીની અને વાલીશ્રીને સમજાવવા અને વિનંતી કરવાની પ્રથા રાખવી.

★ પ્રિન્સીપાલ, સિનીયર-જુનિયર સ્ટાફ :- વર્કલોડ પ્રથા :- ★ સંસ્થામાં પ્રિન્સીપાલ અને સિનીયર-જુનિયર સ્ટાફ માટે ઈકવલ વર્કલોડની પ્રથા છે. ★ તમામ સ્ટાફનો વર્કલોડ એક-બે તાસનાં ડીકરન્સ એક સરખો હોય તો જ ટીચીંગને ન્યાય મળી શકશે. ★ બહુ જ ઓછો વર્કલોડ સંસ્થાને આર્થિક રીતે પરવરે નહીં અને વધુ પડતો વર્કલોડ ટીચીંગને ન્યાય આપી શકે નહીં. ★ સિનીયર સ્ટાફ પણ એક-બે તાસ વધુ લેવાની પ્રથા રાખવા વિનંતી. ★ જુનિયર સ્ટાફને પણ એક-બે તાસ ઓછા આપવાની પ્રથા રાખવા વિનંતી. ★ પ્રિન્સીપાલશ્રીઓએ પણ તમામ સ્ટાફ જેટલો યાને કે ઈકવલ વર્કલોડ લેવા વિનંતી. ★ ઉપરોક્ત પ્રથા તમામ સ્કૂલ, તમામ મેઈન કોલેજ અને તમામ પ્રોફેશનલ કોલેજને લાગુ પડે છે.

★ સપ્તધારા મહાકુંભ - ભાગલેવાની પ્રથા :- ★ સપ્તધારા સ્પોર્ટ્સ અને કલ્ચરલની જીલ્લા કક્ષાની તેમજ ત્યાર બાદ રાજ્ય કક્ષાની સ્પર્ધામાં ભાગ લેવાની પ્રથા રહેશે. ★ આ અંગે નિયમાનુસારની વ્યવસ્થા ગોઠવવાની જવાબદારી સ્પોર્ટ્સ અને કલ્ચરલ વિભાગની રહેશે. ★ આ અંગેની પૂર્વ તૈયારી અર્થે સંસ્થાનાં નિયમાનુસાર ટ્રેનીંગ પ્રેક્ટીસની વ્યવસ્થા કરજાયાત રહેશે. ★ તેજ રીતે ખેલમહાકુંભમાં પણ સંસ્થા તરફથી ચાલુ સાલે એક વર્ષ પુરતો પ્રાયોગિક ધોરણે વિદ્યાર્થીનીઓને સ્પર્ધામાં ઉતરવાની વ્યવસ્થા રહેશે અને તેની ટ્રેનીંગ પ્રેક્ટીસની પણ વ્યવસ્થા થાને તેનો ખર્ચ પણ સંસ્થા ભેર કરશે. ઈનામની રકમ સંસ્થાનાં રાખવાની પ્રથા છે. સર્ટીફિકેટ મોમેન્ટો વિદ્યાર્થીનીએ રાખવાની પ્રથા છે.

★ વન ડે ટુર ગેરહાજર - ટેસ્ટ અર્થા માર્ક્સ :- ★ ફક્શનમાં ગેરહાજરનો ફક્શનના દિવસનો નેક્સ્ટ-ડે લેવાતો ટેસ્ટ આપવો ફરજીયાત છે પરંતુ ગેરહાજરના ટેસ્ટનું અર્ધુ માર્કિંગ કરવાની પ્રથા રહેશે. ★ તે જ પ્રથા હવેથી વન ડે ટુર માં પણ લાગુ પડશે. ★ વન ડે ટુર નાં દિવસે વન ડે ટુર માં સામેલ નહીં થનારને સ્કૂલ-કોલેજ આવવું ફરજીયાત રહેશે. ★ એટલેકે વન ડે ટુર માં સામેલ નહીં થનારને વન ડે ટુર ના દિવસે સ્કૂલ-કોલેજ આવવાવું રહેશે. અને તેઓ તે દિવસે પ્રેજન્ટ ગણાશે. ★ તમામ વિદ્યાર્થીનીઓ દર વરસે વર્ષમાં એક વખત વન ડે ટુર નો અનુભવ અને આનંદ મેળવે એ સંસ્થાની નૈતિક ફરજ છે.

★ દિવાળી વેકેશન - રીપીટેડલી રાઈવઝ :- ★ દિવાળી વેકેશન દરમીયાન બોર્ડ યુનિવર્સિટીની સેમેસ્ટર એક્ટમાં ગોઠવાયેલ છે તેવા તમામ ધોરણમાં પરીક્ષાના આગલા દિવસ સુધી રીપીટેડલી રાઈવઝ ચાલુ રહેશે. ★ વેકેશન દરમીયાનનાં રાઈવઝ ઘેર લખાશે. ★ તેમજ દિવાળી વેકેશન બાદ જેમની સેમેસ્ટર એક્ટમાં ગોઠવાયેલ છે તેવા તમામ ધોરણને પણ વેકેશન દરમીયાન રીપીટેડલીનાં રાઈવઝ ઘેર લખવા માટે આપવા જરૂરી રહેશે. ★ પ્રિન્સીપાલશ્રીઓએ આયોજન કરવું ફકદબમ એ પ્રખનપત્રો બંધ કરવરમાં પેક કરી આપવા. ★ રીપીટેડલીનાં સમય પત્રકની ટૂંકી નકલ તમામ વિદ્યાર્થીનીને આપવાની પ્રથાનું ચુસ્ત પાલન જરૂરી છે. ★ ઘણા વરસોથી જેમ વાર્ષિક પરીક્ષા પૂર્વેનાં રીપીટેડલીનાં રાઈવઝ ઘો. ૯-૧૨ અને TY ને સંક્રાંત મીડટર્મમાં ઘેર લખવાનાં ચાલુ રહેતા તે જ પ્રથા હવેથી દિવાળી વેકેશન દરમીયાન બોર્ડ યુનિવર્સિટીની સેમેસ્ટર પરીક્ષા માટે ચાલુ રહેશે. ★ આ બાબતના અમલની ઉદીપક તરીકેની જવાબદારી ત્રણેય લોખી કન્ડક્ટરશ્રીઓ નિભાવશે.

★ સંસ્થાનાં સ્ટુડન્ટ્સ - યુનિવર્સિટી પરીક્ષા સુપરવિઝન :- ★ સંસ્થાનાં સ્ટુડન્ટ્સની બોર્ડ યુનિવર્સિટીની પરીક્ષાનું સુપરવિઝન સંસ્થાનાં ટીચીંગ સ્ટાફ યા ને કે લેકચરર - પ્રિન્સીપાલ દ્વારા જ કરવાની પ્રથા છે. ★ એટલે કે નોન ટીચીંગ સ્ટાફ યા ને કે લેબોરેટરી વિગેરે સ્ટાફ ને સંસ્થાની સ્ટુડન્ટ્સની યુનિવર્સિટીની પરીક્ષાનું સુપરવિઝન સોંપવાની પ્રથા નથી. ★ આમ છતાં યુનિવર્સિટી દ્વારા સોંપાયેલ બહારનાં સ્ટુડન્ટ્સ કે External કોર્સની પરીક્ષામાં સુપરવિઝન ઘટ વખતે નોન ટીચીંગ સ્ટાફને સુપરવિઝન સોંપવું વાંધા જનક નથી. ★ તે જ પ્રમાણે રીપીટેડલીમાં પણ ટીચીંગ સ્ટાફ યા ને કે લેકચરર - પ્રિન્સીપાલએ જ સુપરવિઝન કરવાની પ્રથા છે. ★ એટલે કે રીપીટેડલીમાં પણ નોન ટીચીંગ સ્ટાફ યા ને કે લેબોરેટરી વિગેરે સ્ટાફને સુપરવિઝન સોંપવાની પ્રથા નથી. ★ ઉપરોક્ત નિયમનું ચુસ્ત પાલન અતિ આવશ્યક છે.

★ ઈન્ટર્નલ માર્ક્સ ગણતરીમાં ટેસ્ટ-રીપીટેડલી સામેલ :- ★ સંકુલની તમામ મેઈન કોલેજ અને તમામ પ્રોફેશનલ કોલેજના Sem.-I (ઓડ સેમ) અને Sem.II (ઇવન સેમ) નાં ઈન્ટર્નલ માર્ક્સ ગણતરીમાં... ★ ક્વાર્ટરલી વા મીડસને એક્ષામનાં માર્ક્સ ગણતરીમાં લેવાય છે. ★ સાથો-સાથ ટેસ્ટ અને રીપીટેડલીનાં માર્ક્સ પણ લેવાને લેવાની પ્રથા છે. ★ તેમજ જે સ્ટુડન્ટ્સ રીપીટેડલી આપવામાં બેદરકારી દાખવશે તેને ગેઈસ માર્ક્સનો પણ લાભ મળશે નહીં.

★ KG થી PG સ્ટાફ લાયકાત - માન્ય પ્રથા :- ★ સંકુલમાં KG થી PG સુધીનાં તમામ ટીચીંગ સ્ટાફની લાયકાતનું ધોરણ... ★ ફલટાઈમ રેગ્યુલર કોર્સમાં રીયલ સેન્સમાં ફીજીટલી ફૂલ ટાઈમ રેગ્યુલર હાજર રહી કરેલ કોર્સ જે ધ્યાને લેવાની પ્રથા છે. ★ તે શિવાયનો કોર્સ એટલે કે રીયલ સેન્સમાં ફીજીટલી ફૂલ ટાઈમ રેગ્યુલર હાજર રહ્યા શિવાય કરેલ કોર્સ ને સંકુલ માં "ઓનર અથવા ઓનરરી" પ્રકારની લાયકાત તરીકે ગણવાની પ્રથા રહેશે. ★ એટલે કે તેવી લાયકાત રીક્રુટમેન્ટ અને સેલરી સ્ટ્રક્ચરમાં ધ્યાને લેવાની પ્રથા રહેશે નહીં.

★ માહિતિની ગુપ્તતા જાળવણી :- ★ સંસ્થાનાં તમામ વિભાગની માહિતિ ટેલીફોન ઓપરેટર, ગેઈટ એન્ટ્રીકોન્ટ્રોલ અને ટપાલ વિભાગમાંથી પસાર થતી હોય છે. ★ તથી આ વિભાગનાં કન્સડ સ્ટાફની માહિતિની ગુપ્તતા જાળવવાની ફરજ છે. ★ આ બાબતમાં ફરજચુક એ શિસ્તભંગ ગણાશે.

★ સંકુલ વાર્ષિક પરીક્ષામ વેબસાઈટ પર :- ★ સંકુલ KG થી ધોરણ-૯ અને ધોરણ-૧૧ આર્ટસ-કોમર્સ-સાયસ બન્ને મિડીયમનુંકવાટેલી તથા વાર્ષિક પરીક્ષામ સંકુલની વેબસાઈટ પર www.LPTSHGSankulamreli.org પર પરિણામના દિવસે હવેલી સવારે ૭૦૦ વાગે મુકવામાં આવશે. જે વ્યક્તિગત, વિષય વાર્ષિક માર્ક્સ સાથેનું પરિણામ હશે. જે જોઈ શકાશે. તેમજ તેની પ્રિન્ટ પણ કાઢી શકાશે. સૌએ રીજન્ટ માટે વેબસાઈટની વિઝીટ લેવા વિનંતી.

★ સંકુલ ના ટીચીંગ - નોન ટીચીંગ સ્ટાફ સ્ટુડન્ટ્સ સાથે સોશિયલ મિડીયાથી કોન્ટેક્ટ ઘરાવી શકે નહિ. જો હોય તો ઈમીડીએટલી રીમુવ કરી દેવા વિનંતી. સુચના બાદ પણ સંપર્ક યથાવત રહેશે તો સ્ટાફ માટે જોબ ટર્મીનેટ અને સ્ટુડન્ટ્સ માટે LC-TC ઈસ્કુ સિવાઈ નો કોઈ વિકલ્પ રહેશે નહિ.

★ સંકુલ સોશિયલ મીડીયા વ્યવસ્થા:-સંકુલ નીચે પ્રમાણેના નામથી નીચે પ્રમાણેના સોશિયલ મિડીયા સાથે કનેક્ટ છે.★વોટ્સઅપ - ૧) LPT SHG Sankul Amreli G-1 (લેડીઝ સ્ટાફ) ૨) LPT SHG Sankul Amreli G-2 (જેન્ટલ સ્ટાફ) ૩) LPT SHG Sankul Amreli G-3 (કમીટી મેમ્બરસ) ઓફીસ બુક - LPTSHG Sankul Amreli India ઓપેઈઝ - LPT SHG Sankul Amreli India ઓયુ ટ્યુબ - LPT SHG Sankul Amreli India ઓમોબાઈલ એપ - પટેલ સંકુલ અમરેલી ★ઉપરોક્ત રજીસ્ટ્રેશન યથાવત રહેશે અને હાલમાં તેમાં સંકુલની મેટરને અપલોડ કરવાની જે વ્યવસ્થા છે તે પણ યથાવત રહેશે.★તે ઉપરાંત ઉપરોક્ત તમામ અને તે ઉપરાંતનાં અન્ય કોઈ સોશિયલ મિડીયા હોય તે તમામ માં★LPT SHG Sankul Amreli India નામથી પણ નોંધણી થઈ છે.★જેમાં સંકુલનાં પૂર્વ અને વર્તમાન સ્ટાફ સ્ટુડન્ટ્સ, પેરન્ટ્સ અને શુભેચ્છકશ્રીઓને જોડાવા વિનંતિ છે.★તે ઉપરાંત સંકુલનાં ટ્રસ્ટી ગણ, દાતાશ્રીઓ બન્ને કમીટીનાં સદસ્યશ્રીઓ અને તેમનાં ફેમીલી મેમ્બરને પણ જોડાવા વિનંતિ છે.★સોશિયલ મિડીયામાં અપલોડ થતી વિગતમાં સ્ટુડન્ટ્સ અને સંસ્થા કેન્દ્ર સ્થાને રહેશે.★પૂર્વ સ્ટુડન્ટ્સનાં વર્તમાન સ્ટેટસની વિગતનો પણ સમાવેશ થતો રહેશે.★પરદેશમાં અને પર પ્રાંતમાં વસતા તમામ પૂર્વ સ્ટુડન્ટ્સને જોડવા ખાસ શોધખોળ થશે.★સૌને ફોલોઅર્સ થવા વિનંતી.

રજા - શૈક્ષણિક વ્યવસ્થા સિલેક્ટેડ સુચનાઓ - A ટીચીંગ સ્ટાફ

★ ભાષા ભાલો વિનંતિ :- ★ સંકુલ પરિસરની વિદ્યાર્થીનીઓ પાસે શુદ્ધ અને સ્પષ્ટ ભાષા અને બાલીની અપેક્ષા રાખવામાં આવે છે. ★ વિદ્યાર્થીનીઓ પોતાના અને તેની નાનિના ધોરણની વિદ્યાર્થીનીઓને "તુ" કહીને બોલાવે તે વાંધા જનક નથી. ★ વિદ્યાર્થીનીઓ પોતાનાં ધોરણની વિદ્યાર્થીનીઓને "તમે" કહી ને જો બોલાવવાનું ધોરણ રાખશે. ★ વિદ્યાર્થીનીઓ આપસમાં ગમે તેવા સંજોગોમાં પણ અપશબ્દ બોલશે નહીં. ★ વિદ્યાર્થીનીઓ પ્રભાવશાળી અને આકર્ષક સ્પીચની સતત પ્રેક્ટીસ કરતી રહેશે. ★ વિદ્યાર્થીનીઓને બોલવા ચાલવામાં માનભરી રીત રસમ અપનાવવા વિનંતી. ★ જુનનાં પ્રવેશથી એપ્રિલની વિદાય સુધીમાં વિદ્યાર્થીનીઓ કંઈક નવી અને સારી બોલી શીખી ઘરે જાય તેવી અપેક્ષા. ★ સૌસીયલ સ્ટેટસ અને સેટઅપ માટે સ્પીચએ મહત્વની બાબત છે. ★ કુશળ વિદ્યાર્થીનીઓ નવરાશનાં સમયે અન્ય વિદ્યાર્થીનીઓને આપમેળે તાલીમ આપે તેવી વિનંતી.

★ ટીચીંગ સ્ટાફ ભાષા ભાલો વિનંતી :- ★ સ્કૂલ - કોલેજ સમય દરમિયાન સંસ્થામાં અંગ્રેજી માધ્યમ અને અંગ્રેજી વિષયના ટીચીંગ સ્ટાફ આપસમાં અંગ્રેજી ભાષામાં જ વાતચીત કરવાનું ધોરણ રાખે તે ખુબજ જરૂરી છે.

★ સ્ટાફ-વાલીશ્રીઓ રોલ નિયંત્રણ :- ★ સંકુલમાં સ્ટાફ તરીકે ફરજ બજાવતાં કોઈપણ વ્યક્તિ વાલીશ્રીની ભૂમિકા ભજવી શકશે નહીં. ★ તેમનાં પોતાનાં બાળકો માટે પણ તેમનાં કુટુંબની અન્ય વ્યક્તિને વાલીશ્રી તરીકે નિયુક્તી કરવાની રહેશે. ★ સ્કૂલ - હોસ્ટેલ પ્રવેશ માટે પોતાનાં કે સગા સંબંધી, મિત્રોનાં બાળકો માટે સ્ટાફ ભલામણ કે દરમિયાનગીરી કરવાની પ્રથા નથી. આવા બાળકોની પ્રવેશ પ્રક્રિયાથી દુર રહેવા દરેક સ્ટાફને વિનંતી છે. ★ તે જ પ્રમાણે સ્કૂલ-કોલેજ, હોસ્ટેલમાંથી રજા માટે પોતાના કે સગા સંબંધી, મિત્રોનાં બાળકો માટે સ્ટાફ ભલામણ કે દરમિયાનગીરી કરવાની પ્રથા નથી. - આવા બાળકોની રજા પ્રક્રિયાથી દુર રહેવા દરેક સ્ટાફને વિનંતી છે.

★ બોર્ડ યુનિ. પરિક્ષા - સ્ટાફ વિનંતિ :- ★ બોર્ડ યુનિ. પરિક્ષામાં રોકાયેલ ટીચીંગ - નોન ટીચીંગ સ્ટાફ સિવાયનાં સ્ટાફને પરિક્ષા કાર્યમાં રસ લેવાની કે પરિક્ષા સ્થળે જવાની પ્રથા નથી તેઓ પોતાની કામગીરીમાં ગુંથાયેલ રહેશે. ★ કોઈ સ્ટાફનાં સગા સંબંધી કે જાણીતી વ્યક્તિનાં બોર્ડ યુનિ. નાં નંબર સંકુલમાં આવેલ હોય અને તેમને શરમ-ધરમ થાય તેમ હોય તો તેમણે તે દિવસોમાં રજા ઉપર રહેવા વિનંતી. ★ સંસ્થાનાં શુભેચ્છકશ્રીઓને પણ બોર્ડ યુનિ. પરિક્ષાનાં દિવસો માં સંકુલથી દુર રહેવા વિનંતી. ★ સંસ્થાનાં ટીચીંગ - નોન ટીચીંગ સ્ટાફને બોર્ડ યુનિ. પરિક્ષા નાં અન્ય કેન્દ્ર માં પણ જવાની પ્રથા નથી. ★ સંકુલ-પરિક્ષા ચોરી થી પોતાની પ્રતિભા, પ્રતિષ્ઠા ખરડાવા દેવા માંગતુ નથી.

★ પ્રખનપત્ર સભમીશન - હાફ & ક્વાર્ટર DL :- ★ સ્ટાફ દ્વારા યુનિવર્સિટીમાં પ્રખનપત્ર રૂબરૂ સભમીશન માટે અર્ધી DL ની પ્રથા રહેશે. ★ આ માટે સ્ટાફ હવેલી બસમાં નીકળી શે અને ઓફિસ ખૂલતા રૂબરૂ આપી રીસેસ સુધીમાં પાછા આવી જશે. ★ બહારની યુનિવર્સિટીનાં આવા કાર્ય માટે DL ની પ્રથા નથી. ★ સ્ટાફનાં માન્યતા પ્રાપ્ત વિષય પુરતી જ આવી હાફ DL ની પ્રથા રહેશે. ★ માન્યતા પ્રાપ્ત વિષય સિવાયનાં આવા કાર્ય માટે ક્વાર્ટર DL ની પ્રથા રહેશે. ★ અન્ય યુનિવર્સિટીનાં કે અન્ય વિષયનાં આવા કાર્ય એ પર્સનલ ડેવલપમેન્ટ અને પર્સનલ ક્રેડિટ ગણાશે. ★ વિદ્યાર્થીનાં બોગે પર્સનલ ડેવલપમેન્ટને પ્રાયોરીટીની પ્રથા નથી.

જવાબદારી સમીક્ષણ - હાફ ડી :- * યુનિવર્સિટીમાં જવાબદારી સમીક્ષણ માટે હાફ ડી ની પ્રથા રહેશે. * આ માટે સવારે વહેલા નીકળી ઓફીસ ખૂલતા સમીક્ષણ કરી રીસેસ સુધીમાં આવી જવાનું રહેશે. * આ કાર્ય ઓફીસ સ્ટાફ દ્વારા થશે અને તેમાં પણ દરેકને અનુભવ મળી રહે તે માટે રોટેશનની પ્રથા રહેશે. * આ કાર્યમાં સામાન્ય રીતે ટીચીંગ સ્ટાફને સાંકળવાની પ્રથા રહેશે નહીં.

મેટરનીટી લીવ - બાળ ઉછેર - વિદ્યાર્થી દિવ પ્રાધાન્ય :- * સંકુલ મેટરનીટી લીવનાં પ્રસંગમાં બાળકની ઉંમર બે વર્ષની થાય ત્યારબાદ પુનઃ હાજરીની પ્રથા રહેશે. * આમ છતાં બાળકની એક વર્ષની ઉંમર બાદ દિવાળી વેકેશન કે ઉનાળુ વેકેશન પૂલવાના પ્રથમ દિવસે પ્રાથમિક - મિડલમાં એજસ્ટ થશે તો પાટટાઈમ હાજર કરવાનું વિચારશે. * પાટટાઈમ કે ફૂલટાઈમ હાજર કરતી વખતે બાળકની ઘરમાં દેખરેખ અને ઉછેર વ્યવસ્થા તેમજ તંદુરસ્તી ને ધ્યાને લેવામાં આવશે. * ફૂલટાઈમ હાજર કરતી વખતે જયાં ન હોય તે વર્તમાન સ્ટાફને છૂટા કરી હાજર કરવાની પ્રથા રહેશે નહીં. * ફૂલટાઈમ હાજર કરતી વખતે કોઈપણ વિભાગમાં એજસ્ટની પ્રથા રહેશે. - મુળ વિભાગનો આગ્રહ સ્વીકાર્ય રહેશે નહીં. * તેમજ પાટટાઈમ - ફૂલટાઈમ નિમણૂક વખતે પુનઃ ફીડબેક આવશ્યક રહેશે અને પરફોર્મન્સ બેઠાંજ સેલરી પુનઃ ફીક્સ થશે. * લાંબી રજાને કારણે કન્ટેઈન મેથડ ફલુઅન્સીમાં પક્કડ ગુમાવી હોય કે પૂરી તેયારીનો અભાવ હોય તો પુનઃ રજા પર ઉતરવાનું રહેશે. * મેટરનીટી લીવ વખતે સ્ટાફની જોબ ટર્મીનેટ થશે. - મસ્ટરમાં નામ કમી થશે. * નવી ભરતીમાં પણ બાળકની ઉંમરનો બે વર્ષનો નિયમ લાગુ પડશે. **નોંધ :-** (૧) મેટરનીટી લીવનાં એક વર્ષ બાદ જોબમાં લેવામાં વેકન્સીનાં પ્રશ્નો ઉભા થાય છે તેમજ (૨) સેટ થયેલ સ્ટાફને છૂટા કરવાથી તે નારાજ થાય છે અને અધવચ્ચે ફેરબદલથી સ્ટુડન્ટસ પણ નારાજ થાય છે. (૩) જો કે ઘણાં બધાં સ્ટાફ મેટરનીટી લીવને બદલે જોબ ટર્મીનેટને પસંદગી આપે છે. (૪) મેટરનીટી બાદ બાળકનો ઉછેર અને સ્ટુડન્ટસનાં અભ્યાસ બંનેનો ન્યાય મળી રહે તે જરૂરી છે.

પ્રાયોગિક પરીક્ષા - ફુલ & હાફ ડી :- * પ્રાયોગિક પરીક્ષા અર્થે જનાર સ્ટાફને ડી ની પ્રથા રહેશે. * બહારની યુનિવર્સિટીમાં આવા કાર્ય અર્થે જનારને ડી ની પ્રથા રહેશે નહીં. * સ્ટાફનાં માન્યતા પ્રાપ્ત વિષય પુરતીજ ફુલ ડી ની પ્રથા રહેશે. * માન્યતા પ્રાપ્ત વિષય સિવાયનાં વિષય માટે હાફ ડી ની પ્રથા રહેશે. * સંસ્થાનો સ્ટાફ સંસ્થાની પ્રાયોગિક પરીક્ષા માટે નિયુક્ત થયેલ હશે, તો તે ડી ને પાત્ર ગણાશે પરંતુ મહેનતાણું ચુકવવાની પ્રથા રહેશે નહીં.

સ્ટાફ NOC ઈશ્યુ :- * કોઈપણ ટીચીંગ સ્ટાફને તેમની ડીમાન્ડ પ્રમાણે NOC ઈશ્યુ કરવામાં આવશે. * એક વખત NOC ઈશ્યુ થયા બાદ તે રદ થઈ શકશે નહીં. * NOC ઈશ્યુ થયા બાદ સંસ્થા ગમે ત્યારે કોઈપણ પ્રકારની આગોતરી જાણકારી કર્યા વગર જે તે સ્ટાફને છૂટા કરી શકશે. * સંસ્થામાં જે કોઈ ટીચીંગ સ્ટાફ NOC મેળવવા માંગતો હોય તેમણે સંસ્થામાં એક થાય છે. * તેમાં પણ જાહેરમાં "જમા કરાવવાની પ્રથા રહેશે. * પગાર જમા થયા બાદ જ NOC આપવામાં આવશે.

લેડીઝ-જેન્ટલ સ્ટાફ - વચ્ચે "તુ" સંબોધન શીતલભંગ :- * સંકુલનાં ટીચીંગ-નોન ટીચીંગ-નિવાસી-વહીવટીય-ટેકનીકલ વિગેરે લેડીઝ જેન્ટલ સ્ટાફ વચ્ચે "તુ" સંબોધન વાંધાજનક છે. સંકુલ મા લેડીઝ-જેન્ટલ સ્ટાફ, લેડીઝ-લેડીઝ સ્ટાફ તેમજ જેન્ટલ-જેન્ટલ સ્ટાફ વચ્ચે પણ "તુ" કહેવાની પ્રથા નથી. * ઉમર મા નાના - મોટા હોય કે પદ મા સીનીયર-જૂનીયર હોય કોઈપણ સ્ટાફને "તુ" કહી શકાય નહીં. * તેમાં પણ લેડીઝ-જેન્ટલ સ્ટાફ વચ્ચે "તુ" કહેવાનો વહેવાર કોઈ રીતે શોભનીય નથી અને તેનાથી બંને પાત્રની ઈમેજ ડાઉન થાય છે. * તેમાં પણ જાહેરમાં "તમે" સંબોધન અને ટેલીફોનમાં "તુ" સંબોધન કરવું કે સ્વીકારવું શિસ્તભંગ ગણાશે.

પ્રોપરચેનલ સર્વિસ એલિફેક્શન સ્પષ્ટતા :- * સંસ્થાનાં કોઈપણ વર્તમાન કર્મચારી ગર્વમેન્ટ, સેમી ગર્વમેન્ટ, કંપની, કોર્પોરેશન કે અન્ય કોઈપણ સંસ્થામાં સર્વિસ અર્થે એપ્લાય થાય તો તે વાંધા જનક નથી. * પરંતુ આવી અરજી તેમણે જાતે જ કરવાની રહે તેમાં સંસ્થાની કોઈ ભૂમિકાની પ્રથા નથી. * એટલે કે આવી અરજી સંસ્થા મારફત થાને કે પ્રોપરચેનલ મોકલવાની પ્રથા નથી કે * આવી અરજીમાં સંસ્થાએ તેની કરેક્ટનેશ કે અન્ય કોઈ બાબત અંગે પાત્રી દર્શક સહી સીકકા કરવાની પ્રથા નથી. * આમ છતાં આવી અરજીમાં સંસ્થાની NOC, Experience કે Salary બાબતનાં કોઈ પ્રમાણપત્ર અલગ રીતે દર્શાવેલ હોય અને તે અરજીની બીજા બાબત સાથે કનેક્ટ ન હોય તો તેવા પ્રમાણપત્રમાં સહી સીકકા કરી આપવાની પ્રથા છે. * જો કે તેવા પ્રમાણપત્રનો ડ્રાફ્ટ સંસ્થા દ્વારા સંસ્થાનાં લેટરહેડમાં અપાતા આ પ્રકારનાં સર્ટીફિકેટનાં ડ્રાફ્ટ સાથે સુસંગત હોવો આવશ્યક છે યાને કે વિસંગત હોવો જોઈએ નહીં.

લેડીઝ સ્ટાફ-સ્ટુડન્ટસ - ભુરા પ્રતિબંધ :- * સંકુલ પરિસરનાં કોઈપણ લેડીઝ સ્ટાફ-સ્ટુડન્ટસ ફેઈસ ઢાંકીને ગેઈટ પ્રવેશ કરી શકશે નહીં. * અને ફેઈસ ઢાંકીને આવતા હશે તો તેમણે ગેઈટ બહાર 20 ફુટ દુર ફેઈસ ખૂલ્લો કરી ગેઈટ પ્રવેશ કરવાનો રહેશે. * તે જ પ્રમાણે કોઈપણ લેડીઝ સ્ટાફ-સ્ટુડન્ટસ ફેઈસ ઢાંકીને ગેઈટ છોડી શકશે નહીં. ફેઈસ ઢાંકીને જતું હોય તેમણે ગેઈટ છોડ્યા બાદ ગેઈટ બહાર 20 ફુટ દુર જઈ ફેઈસ ઢાંકવાનો રહેશે. * ઉપરોક્ત પ્રથા જેન્ટલ સ્ટાફને પણ લાગુ પડશે તેમજ તેઓ પણ હેલ્મેટ ગેઈટ બહાર થી જ (તારીને પ્રવેશશે અને ગેઈટ બહાર જઈ ને જ પહેરશે. * ગેઈટ પરનાં કેમેરામાં પર્સનને ઓળખવામાં મુશ્કેલી પડતી હોય અને પ્રશ્નો ઉભા થતા હોય ઉપરોક્ત પ્રથા જરૂરી છે. * સીક્યુરીટી અને ગેઈટ કાઉન્ટર સ્ટાફ ઉપરોક્ત પ્રથાનું ચુસ્ત પાલન કરાવશે.

લેડીઝ જેન્ટલ સ્ટાફ - હોટેલ પાર્ટી પ્રતિબંધ :- * સંકુલની જુદી-જુદી ઓફીસ કે જુદા-જુદા સ્ટાફરૂમ કે જુદા-જુદા ફીલ્ડ કે જ્યાં લેડીઝ અને જેન્ટલ સ્ટાફ સંયુક્ત રીતે સેવા પ્રવૃત્ત છે. * તેઓ મેરીડ અનમેરીડ સીંગલ કે મેરીડ કપલ અને અનમેરીડ સીંગલ એ રીતે કે એવી કોઈ રીતે * પોતાની ઓફીસ, સ્ટાફરૂમ કે ફીલ્ડનાં લેડીઝ-જેન્ટલ સ્ટાફ સંયુક્ત રીતે હોટેલમાં જમણાવી ગોઠવેતો તે વાંધાજનક છે. * જમણવારીનો હેતુ ગમે તે હોય તો પણ પોતાનાં ટુંકા સર્કલની તે પણ લેડીઝ-જેન્ટલ સ્ટાફ સંયુક્ત અને તે પણ હોટેલમાં જમણવારી કોઈપણ રીતે કન્યા કેળવણી કમ્પ્લેન્ટ ગણાય નહીં તેમ સંસ્થા માને છે. * જે તે ઓફીસ, સ્ટાફરૂમ કે ફીલ્ડનાં લેડીઝ સ્ટાફ કે જેન્ટલ સ્ટાફ વિખતરી અને તેઓ આયોજન કરે તો તે વાંધાજનક નથી. * તેમજ પ્રસંગોપાત સંયુક્ત રીતે પરંતુ વિશાળ ફલક ઉપર આવું આયોજન કરે તો તે પણ વાંધાજનક નથી. * આમ છતાં ટુંકું સર્કલ આવું આયોજન કરવા ઈચ્છતુ જ હોય તો તેમણે લેડીઝ-જેન્ટલ સ્ટાફની તેથી યાદી ઓફીસમાં નોંધાવવાની પ્રથા રાખવા વિનંતી છે.

કેન્ડીન વ્યવસ્થા વિનંતી :- * સ્કુલ ડેઈલ, વેકેશન અને મીડટર્મ દરમીયાન ટીચીંગ, નોન ટીચીંગ સ્ટાફ ચાની કેન્ડીન પર એકી સાથે એકઠા નહીં થવાનું ધોરણ રાખશે. * રોજીંદા અનુભવનાં અધ્યારે સો કોઈ આ આપમેળો વ્યવસ્થામાં ગોઠવણ-વ-ફેરફાર કરતા રહેશે. * લેડીઝ અને જેન્ટલ સ્ટાફની ટુકડીઓ જવા, આવવાં અને ઓફીસમાં શક્યતઃ અલગ-અલગની પ્રથા રાખશે. * કેન્ડીન પરની ગીરદીમાં નિવારણ અને કન્યા કેળવણી કેમ્પસનાં નિતી-નિયમનાં આચરણ માટે ઉપરોક્ત રીતભાત આવશ્યક છે.

રુચ - શૈક્ષણિક વ્યવસ્થા સિલેક્ટેડ સુચનાઓ - B ટીચીંગ સ્ટાફ

યુનિવર્સિટી આયોજન - FDP સેમિનાર :- * યુનિવર્સિટી દ્વારા FDP સેમિનાર યોજવામાં આવતા હોય છે આવા FDPમાં ટીચીંગ સ્ટાફને જોડાવા વિનંતી છે. * FDP માં સ્ટાફને DL મળશે અને એક્યુઅલ બસફેર સંસ્થા ચુકવશે. * FDP વન-ડે હશે અને સ્ટાફનાં પોતાના વિષયમાં હશે ત્યાં જ DL મળશે અને એક્યુઅલ બસફેર રિઈમ્બર્સ થશે.

આચાર્યશ્રી - ઉચ્ચ ફીડબેક આવશ્યક :- * સંસ્થામાં આચાર્યશ્રીનું ઉચ્ચ મા ઉચ્ચ ટીચીંગ ફીડબેક હોવું આવશ્યક રહેશે. * જ્યાં વિદ્યાર્થીનીઓ પર આચાર્યશ્રીનો વ્યવસ્થાક્રીય પ્રભાવ જળવાતો રહે. * અને ઉદભવતા વ્યસ્થાક્રીય બીન જરૂરી પ્રશ્નો ટળે. * વર્તમાન આચાર્યશ્રી ઉપરોક્ત ધોરણ જાળવી રાખશે. * અને ભાવી નિમણૂકમાં તે ધોરણ જળવાતું રહેશે.

વન-ડે ટુર - સ્ટાફ વૃદ્ધિ :- * વન-ડે ટુર પ્રિન્સીપાલશ્રી અને સુપરવાઈઝરશ્રી ને જોડાવું સ્વેચ્છીક છે ફરજિયાત નથી બાકી તમામ પાટે ટાઈમ, ફુલ ટાઈમ ટીચીંગ સ્ટાફ જોડાવું ફરજિયાત છે. * બોર્ડ યુનિવર્સિટી કાર્ય માં શિક્ષક શ્રી એ મુક્તિ માટે આધાર પુરાવા અરજ સાથે રજુ કરવાની પ્રથા છે. * વન ડે ટુર એ એક પ્રકારનું ફંકશન ગણાશે તેમાં ટીચીંગ સ્ટાફ જોઈન્ટ થવું ફરજિયાત છે ન જોઈન્ટ થનાર સ્ટાફ ની સીંગલ LWP ગણવાની પ્રથા યથાવત રહેશે. * વિજીટીંગ લેક્ચરર તથા સુપરવાઈઝર શ્રી વન ડે ટુર મા સામેલ થઈ શકશે નહીં.

ગાઢયા સ્કુલ કોલેજ સેવા - સંકુલ પદ પ્રાપ્તી પ્રતિબંધ :- * સંકુલની સ્કુલ કોલેજના ફૂલટાઈમ ટીચીંગ સ્ટાફ. * બહાર ની સ્કુલ - કોલેજમાં પાટે ટાઈમ કે વીજીટીંગ-ટીચીંગ કે વહીવટીય સેવા આપે તો તે વાંધાજનક નથી. * પરંતુ તેવા સ્ટાફ સંકુલમાં માત્ર ટીચર તરીકે સેવા આપી શકે. * એટલે કે પ્રિન્સીપાલ કે ડાયરેક્ટર નું પદ પ્રાપ્ત કરી શકે નહીં. * જો કે બહારનાં ટ્યુશન કે કોચીંગ ક્લાસ માં સેવા આપતા હોય તેવા સ્ટાફ એ. * સંકુલમાં પ્રિન્સીપાલ કે ડાયરેક્ટર તરીકે પદ પ્રાપ્ત કરવું વાંધાજનક નથી.

આચાર સહિતા :- * સંકુલના સ્કુલ-કોલેજના પ્રિન્સીપાલશ્રી-વાઈસ પ્રિન્સીપાલશ્રી-ડાયરેક્ટરશ્રીના પદ શાભાવતા પસંદ અન્ય કોઈ સ્કુલ-કોલેજ કે કોચીંગ ક્લાસ માં ટીચર તરીકે સેવા આપે તે વાંધાજનક નથી પરંતુ માલિકી, ભાગીદારી કે કો-પ્રાક્ટરશી સ્કુલ-કોલેજ કે કોચીંગ ક્લાસ યથાવત પ્રતિબંધીત રહેશે. એટલે કે તેઓ એ અત્રે થી ઉપરોક્ત ત્રણ પૈકી જે પદ હોય તે ત્યાગવાનું રહેશે.

હોદ્દામી - માનદવેતન પ્રમાણપત્ર પ્રથા :- * કોઈપણ પ્રાક્ટીશનલ કોલેજનું ભાવિષ્ય ફલકલેઝ પર મેનન્ટ કહી શકાય નહીં જેમા સંકુલની B.Ed., PTC, M.Ed., MBA અને કાર્મસી કોલેજનો તેમજ તમામ સ્કુલનો પણ સમાવેશ થાય છે. * તેથી પ્રોફેશનલ કોલેજનો સ્ટાફ પણ ફલકલેઝ પર મેનન્ટ કહી શકાય નહીં તેથી પર મેનન્ટ તરીકેનું રેપરમેન્ટ તરીકેનું એક્સપીરીયન્સ સર્ટીફિકેટ આપવાની પ્રથા નથી. * તે જ રીતે કોઈપણ સેલ્ફ ફાયનાન્સ પ્રોફેશનલ કોલેજ જેમાં સંકુલની કોલેજનો પણ સમાવેશ થાય છે તે સંપૂર્ણ પણે તમામ ધારાધોરણ મુજબની તમામ સ્ટાફને લોંગ લાઈફ સેલરી પેઈડ કરી શકે નહીં તેથી સેલરી સર્ટીફિકેટમાં સેલરીને માનદ વેતન તરીકે દર્શાવવાની પ્રથા છે.

ટીચીંગ-નોન ટીચીંગ લેડીઝ સ્ટાફ યુનિફોર્મ :- * ટીચીંગ-નોન ટીચીંગ લેડીઝ સ્ટાફ માટે યુનિફોર્મની નીચે પ્રમાણે પ્રથા રહેશે. સોમ-મંગળ સાડી યુનિફોર્મ, બુધ સાડી નોન યુનિફોર્મ (પરંતુ ડ્રેસ નહીં), ગુરુ-શુક્ર ડ્રેસ યુનિફોર્મ, શનિ ડ્રેસ નોન યુનિફોર્મ (પંજાબી-સુદીદાર વિગેરે પરંતુ પેન્ટ-શર્ટ કે જીન્સ નહીં) નોંધ - (૧) ડ્રેસનાં દિવસે સાડી પહેરી શકાશે પરંતુ સાડીનાં દિવસે ડ્રેસ પહેરી શકાશે નહીં. (૨) ભંડાર-કેન્ડીન-મોલ-લેબ કોઈપણ સ્ટાફને સાડીનાં દિવસે ડ્રેસની છૂટ રહેશે નહીં. (૩) યુનિફોર્મ પણ પેટનાં પ્રમાણે હોવો જરૂરી રહેશે. (૪) જે દિવસે યુનિફોર્મ કે નોન યુનિફોર્મ ભંગ હશે તે દિવસે હાફ CL ગણાશે. (૫) ફંકશનનાં આગલા દિવસે યુનિફોર્મમાંથી મુક્તિ રહેશે પરંતુ ફંકશનનાં દિવસે સાડી યુનિફોર્મ ફરજિયાત રહેશે. (૬) લગ્ન પ્રસંગે સીધા જવાનાં કે લગ્ન પ્રસંગમાંથી સીધા આવવાનાં કારણે યુનિફોર્મમાં કોઈ મુક્તિ રહેશે નહીં. (૭) નવા સ્ટાફે પહેલા સાડી યુનિફોર્મ શિવાવવો ફરજિયાત રહેશે. (૮) યુન અને લેબરને ઉપરોક્ત શેડયુલ લાગુ પડશે નહીં. (૯) એટલે કે હાલમાં જે યુનિફોર્મ અને નોન યુનિફોર્મની પ્રથા છે તે યથાવત રહેશે.

સ્ટડી ટુર અલ્ટરનેટ સ્ટાફ :- * સ્ટડી ટુરમાં જેન્ટલ કોલેજનાં તમામ સ્ટાફને ઓલ્ટરનેટ જોડાવાનો મોકો મળે તે પ્રમાણેની વ્યવસ્થા ગોઠવવાની આચાર્યશ્રી અને કો-ઓર્ડીનેટરશ્રી ખાસ કાળજી રાખશે. * એક બસમાં એક લેડીઝ અને એક જેન્ટલ સ્ટાફનું ધોરણ ચાલુ રહેશે. તેથી ઓછા કે વધુ સ્ટાફને જોડાવાની પ્રથા નથી.

રાજાનામું ભરતી - વેકેશન મીડટર્મ સેલરી :- * ટીચીંગ સ્ટાફ ઉનાળું વેકેશન દરમીયાન રીલીવ થાય તે રીતે રાજાનામું આપે તો એક માસનો નોટીસ પીરીયડ રહેશે. * ટીચીંગ સ્ટાફ ઉનાળું વેકેશન સિવાયનાં દિવસે રીલીવ થાય તે રીતે રાજાનામું આપે તો બે માસનો નોટીસ પીરીયડ રહેશે. * સંસ્થા ટીચીંગ-નોન ટીચીંગ સ્ટાફને છૂટા કરે છે ત્યારે ચાલુ માસની યા ચાલું માસનાં બાકીનાં દિવસની સેલરી પેઈડ કરે છે તે પ્રથા યથાવત રહેશે. * નવા સ્ટાફને હાજર થવાનાં એક મહિના પછી મીડટર્મ - વેકેશન આવતા હોય તો મીડટર્મ - વેકેશનની 25% સેલરી પેમેન્ટ થશે. * બે મહિના પછી 50%, ત્રણ મહિના પછી 75% અને ચાર મહિના પછી 100% સેલરી પેમેન્ટ થશે.

ઉચ્ચ અધિકારી ખાસ ફરજિયાત પ્રથા સ્પષ્ટતા :- * બંને મિડટર્મ - બંને વેકેશન ખૂલતા રવિવારે ગોઠવાતા ફીજ કાઉન્ટર. * અને વાલી મુલાકાત દિન વખતે રવિવારે ગોઠવાતી વાલી વ્યવસ્થા. * તેમ જ રીપીડેલી રાઉન્ડ એજસ્ટમેન્ટ માટે રવિવારે ગોઠવાતી રીપીડેલી. * એમ ત્રણેય જવાબદારીમાં રોકાયેલ O/S - ઓફીસર - પ્રિન્સીપાલ - ડાયરેક્ટરને તે દિવસની જવાબદારી વહન કરવા બદલ તેમને DL આપવાની પ્રથા નથી. * પરંતુ તે શિવાયનાં સ્ટાફને Next Week માં તે અર્થે DL આપવાની પ્રથા છે. * તે જ પ્રમાણે ખાસ ફંકશન વખતે પણ ઉપરોક્ત પ્રથા અમલમાં રહેશે.

★ **નળબળ પરફોર્મન્સ - પાર્ટટાઈમ વર્કલોડ :-** ટીચીંગ સ્ટાફ જેમનું નળબળ પરફોર્મન્સ હોય તેમને કુલટાઈમ વર્કલોડમાંથી પાર્ટટાઈમ વર્કલોડમાં ટ્રાન્સફર કરવાની પ્રથા છે. ★ જે પ્રધાનું છેલ્લા કેટલાક સમયથી પાલન થતું નથી જેનું પૂનઃ પાલન કરવાની બાબત વિચારવાની છે. ★ કુલટાઈમમાંથી પાર્ટટાઈમમાં ટ્રાન્સફર થવાને કારણે કન્સન્ટ્રાક્શન સ્ટાફ પુરતી તેયારી કરી શકે અને સ્ટુડન્ટ્સને પણ પુરતો વ્યાય આપી શકે. ★ તેમજ તેઓને પરફોર્મન્સ સુધારવાનો પુરતો મોકો પણ મળે અને પૂનઃ પાર્ટટાઈમમાંથી કુલટાઈમમાં ટ્રાન્સફર થવાના ચાન્સ પણ મળે. ★ જુનો સ્ટાફ જેમનું સારૂ પરફોર્મન્સ હોય છે તેમનું સારૂ જ પરફોર્મન્સ રહેતું હોય છે. ★ પરંતુ નવો સ્ટાફ હોય તેમાં કેટલાકનું શરૂઆતમાં સારૂ પરફોર્મન્સ રહે છે અને સમય જતા નળબળ પડતું જાય છે. ★ સારૂ નળબળ પરફોર્મન્સ સેલરી સાથે કનેક્ટ છે જે ને રફ કરી વર્કલોડ સાથે કનેક્ટ કરવાની બાબત વિચારવાની છે. નોંધ- (૧) પરફોર્મન્સ એટલે માત્ર ફીડબેક નથી પરંતુ તે ઉપરાંત બીજી કેટલીક બાબત પણ. (૨) પરફોર્મન્સ નક્કી કરવામાં ફીડબેક અંશતઃ ઉદીપકની ભૂમિકા ભજવે છે એટલે કે પ્રક્રિયાને ઝડપી બનાવે છે. (૩) સંકુલની વિદ્યાર્થીનીઓ ફીડબેક આપવામાં પોતાનું સામુદીક હિત જુએ છે અને તેમાં તેઓ પરીપક્ષ પુરવાર થઈ ચુકી છે. (૪) મેનેજમેન્ટ પણ ફીડબેકનું પૃથક્કરણ કરે છે અને દરેક પાસાઓ ઉપર ગંભીરતા પૂર્વક વિચાર કરે છે. (૫) પાર્ટટાઈમ કરતી વખતે બીજી પાર્ટટાઈમ સ્ટાફની પણ નવી વ્યવસ્થા થશે ભવિષ્યમાં જેનું વર્ક સારૂ હશે તે કુલટાઈમ થશે.

★ **સ્ટાફ સેમીનાર - પૂર્વ તૈયારી વિનિત :-** વર્ષ દરમિયાન સ્ટાફ સેમીનાર સફળ રહ્યાનું સંસ્થા માને છે. ★ તને વધુ ઉચ્ચાઈએ લઈ જવાની સંસ્થાના નામ છે. ★ અને ભાવિષ્યમાં તે ફેકલ્ટી ડેવલોપમેન્ટનો વિકલ્પ પુરો પાડે તે કક્ષાએ પહોંચાડવાનું લક્ષ્ય છે. ★ વર્ષ દરમિયાનના કેટલાક સેમીનાર અને ટોપીક ઉલ્લાસિત અને યુનિવર્સિટી કક્ષાનાં રહ્યા છે. ★ સાથો સાથ કેટલાક નીરસ અને છન કક્ષાનાં પણ રહ્યા છે. ★ સ્ટાફ સેમીનારથી સ્ટુડન્ટ્સને "થેર બેકા ગંગા" નાં ધોરણે જ્ઞાન પીરસવાનો અને સ્ટાફને "બેસ્ટ વકતા" બનાવવાનો પણ હેતુ છે. ★ વર્ષ દરમિયાનનાં સેમીનારનું પત્રક નામ તારીખ ટોપીક સાથે રેડી રેકનરમાં મુકવામાં આવે છે. ★ સેમીનાર દરમિયાન વકતવ્ય મુખ્ય રહેશે પાવર પોઈન્ટ પ્રેઝન્ટેશન તથા ટોપીક રીલેટેડ જ વિડીયો મુદ્દી શકાશે જે પ થી ૧૦ મિનિટ સુધી મર્યાદિત રહેશે.

★ **સ્કૂલ કોલેજ અવસ - અન્યત્ર જોભ નિયંત્રણ :-** સંકુલની સ્કૂલ - કોલેજમાં કુલટાઈમ સેવા આપતા KG થી PG સુધીના તમામ સ્ટાફની સ્કૂલ-કોલેજ અવસ દરમિયાન સ્કૂલ - કોલેજમાં પૂર્ણ સમય હાજર રહેવું ફરજિયાત છે. ★ એટલે કે સ્કૂલ-કોલેજ અવસ દરમિયાન અન્યત્ર સેવા આપી શકે નહીં. ★ આમ છતાં સ્કૂલ-કોલેજ અવસ પહેલાં કે પછી અન્યત્ર સેવા આપે તો તે વાંધાજનક નથી. ★ કોઈ એક સ્ટાફને આમાં છૂટ-છાટ, અન્ય સ્ટાફને નિયમ લાગે છે અને છૂટ-છાટની માંગણી આવે છે અને પ્રશ્નો ઉભા થાય છે. ★ તેથી આવી છૂટ નહીં આપવાની બાબતનું ચૂસ્ત પાલન જરૂરી છે અને કોઈને પણ આવી છૂટ આપાયેલ હોય તો તે રદ સમજવી.

★ **ફંક્શન, પરોઢાકાર્ય, ખાસફરજન - CL નહીં સીંગલ LWP :-** સંકુલમાં કેટલાક પ્રસંગોએ ગેરહાજર રહેનારને CL આપવામાં આવતી નથી પરંતુ ડબલ LWP કપાત થાય છે. ★ હવેથી કેટલાક પ્રસંગોને બદલે તમામ ફંક્શન, તમામ પરીક્ષાકાર્ય અને તમામ ખાસ ફરજ વખતે ગેરહાજર રહેનારને CL આપવામાં આવશે નહીં પરંતુ સીંગલ LWP કપાત થશે. ★ ફંક્શન, પરીક્ષાકાર્ય અને ખાસફરજનની સ્પષ્ટતા વખતે-વખત લેખીત યા માં મોનિટ થતી રહેશે. ★ ઉપરોક્ત પ્રથા ટીચીંગ સ્ટાફ તથા નોન ટીચીંગ સ્ટાફ બંને માટે રહેશે.

★ **સંકુલ ટીચર્સ - પૂર્ણ ક્વાર્ટર - ટીચીંગ કમ્પલ્સરી :-** KG થી PG સુધીના ટીચર્સએ પૂર્ણ ક્વાર્ટર ટીચીંગ કાર્ય કરવું ફરજિયાત રહેશે. ★ એટલે કે ક્વાર્ટર ના પ્રથમ દિવસ થી છેલ્લા દિવસ સુધીમાં વચ્ચે જોભ છોડી શકાશે નહીં. ★ અને જોભ છોડશે તો જે તે ક્વાર્ટરની પહેલા દિવસથી છેલ્લા દિવસ સુધીની યુકવાયેલ સેલરી વહીવટી સેલરી જેટલી રકમ સંસ્થામાં જમા કરાવવાની થશે. ★ ક્વાર્ટર દરમિયાનની ટીચર્સની અવર-જવર ટીચીંગ કાર્યને ખાલે પહોંચાડે છે. ★ વેકેશન-નીડમાં ખૂલતા સંસ્થાએ કો-ટ્રીટ વ્યવસ્થા આપવી જરૂરી હોય છે. ★ સૌને આ બાબત સાચા અર્થમાં સમજવા સ્વીકારવા અને સહકાર આપવા વિનંતી છે.

★ **કોલેજ સ્ટાફ - સોમ મંગલ - કોટ યુનિફોર્મ ફરજિયાત :-** મેઈન કોલેજ અને પ્રોફેશનલ કોલેજનાં તમામ ટીચીંગ સ્ટાફએ સોમ-મંગલ કોટ યુનિફોર્મ પહેરવાની પ્રથા છે. ★ અને તે જ રીતે સ્ટુડન્ટ્સએ પણ તે બંને દિવસ કોટ યુનિફોર્મ પહેરવાની પ્રથા છે. ★ સ્ટુડન્ટ્સમાં નિયમ પાલન થાય છે સ્ટાફમાં નિયમ પાલન થતું નથી. ★ યુનિફોર્મ બંગનું સ્ટુડન્ટ્સમાં પ્રમાણ વધતું અટકાવવા સ્ટાફને પણ યુનિફોર્મ નિયમનું ચૂસ્ત પાલન કરવું તેટલું જ જરૂરી છે. ★ કોટ યુનિફોર્મમાં ચૂસ્ત પાલનની સ્ટાફને વિનંતી છે.

★ **લાઈબ્રેરી રજા જોભ સેમીનાર :-** સ્કૂલ કોલેજ ટીચીંગ સ્ટાફને લાઈબ્રેરી રજા આપવાની પ્રથા રદ કરવામાં આવે છે. ★ લાઈબ્રેરીના કારણે શૈક્ષણિક કાર્યમાં ખાલ પહોંચાય છે. ★ જ પરિણામને તથા Next Year એડમીશનને અસર કરે છે. ★ જેનાં કારણે સંસ્થાને ન પુરી શકાય તેવો લોસ સહન કરવો પડે છે. ★ એકમાસમાં વકીંગ-ડેમાં 100% ગેરહાજરી થી જોભ ટર્મીનેટ થશે. ★ આવા કેઈસમાં એક માસનો નોટીસ પે રીકવર કરવાની પ્રથા રહેશે. ★ એક માસમાં વકીંગ-ડેમાં 50% ગેરહાજરીથી જોભ પાર્ટટાઈમ થશે. ★ ઉપરોક્ત બંને કેઈસમાં ભવિષ્યમાં મેરીટનાં ધોરણે જોભમાં લેવાની કે કુલટાઈમ કરવાની બાબત વાંધાજનક રહેશે નહીં.

રફ - શૈક્ષણિક વ્યવસ્થા સિલેક્ટેડ સુચનાઓ - C સુડન્સ

★ **સ્થાનિક સ્પર્ધા - ભાગ લેવા, જોવા નિયંત્રણ :-** સંસ્થાની સાહિત્યિક, ગીતસંગીત, સાંસ્કૃતિક, ખેલકુદ અને કલા સ્પર્ધામાં જે તે સ્કૂલ-કોલેજ ની વિદ્યાર્થીની પોતાની સ્કૂલ-કોલેજ શિવાય અન્ય કોઈ સ્કૂલ-કોલેજ ની સ્પર્ધામાં ભાગ લઈ શકે નહીં. ★ જે તે વિભાગમાં કવર થતી સ્કૂલ-કોલેજ ની સ્પર્ધા વખતે જે તે વિભાગમાં કવર થતી સ્કૂલ-કોલેજની વિદ્યાર્થીનીઓ શિવાય અન્ય કોઈ વિભાગની વિદ્યાર્થીની સ્પર્ધા નિહાળી શકે નહીં. ★ જો કે શાળાકીય સ્પર્ધા મહિલા ઓપન કે જલ્લા ગરબા સ્પર્ધા વિગેરેમાં ભાગલેવા ટીમ બનાવવા બાબત ઉપરોક્ત નિયમ માં છૂટ છાટની પ્રથા રહેશે. ★ એટલે કે શાળાકીય સ્પર્ધા રેગ્યુલર અને યુનિવર્સિટી સ્પર્ધા રેગ્યુલરમાં ભાગલેવા ટીમ બનાવવા બાબત કોઈ છૂટછાટ રહેશે નહીં.

★ **કોલેજ સ્ટડી ટુર - બ્લેઝર યુનિફોર્મ :-** વહલેલી સવારે ઉપડતી કોલેજની સ્ટડી ટુરમાં જઈ શકે નહીં (એટલે કે માંગીને) પરંતુ તેમણે વ્હાઈટ પંજાબી યુનિફોર્મ પહેરવો ફરજિયાત રહેશે. ★ જેમને બ્લેઝર યુનિફોર્મ છે તેઓની રાત્રે ઉપડતી સ્ટડી ટુરમાં બસમાં કોલેજનો પંજાબી વ્હાઈટ યુનિફોર્મ પહેરે અને સવારથી બ્લેઝર યુનિફોર્મ પહેરે તો તે વાંધા જનક નથી.

★ **વિદ્યાર્થીનીને આમંત્રણ :-** સ્કૂલ-કોલેજનો સ્ટાફ પોતાના કોઈ પ્રસંગ નીમીતે છાત્રાલયની વિદ્યાર્થીનીને જમાડવા ઈચ્છતો હશે, તો તેમણે પોતાની સ્કૂલ કે કોલેજનાં તમામ વર્ગની છાત્રાલયની તમામ વિદ્યાર્થીનીને નિમંત્રણ આપવાનું થશે. ★ વિદ્યાર્થીનીઓ માત્ર જમણવારમાં હાજરી આપશે. બાકીના પ્રસંગમાં નહીં. ★ નિમંત્રણ વોઈન આફીસ મારફત જશે. સાથે છાત્રાલયના એક ગુહમાતા જોડાશે. ★ ચાંદલો, વાસણ કે બેટ આપવાની પ્રથા રહેશે નહીં.

★ **શિસ્ત ભંગ વોર્નિંગ :-** સંસ્થાનાં પરિસરમાં પાર્ક કરવામાં આવતા વાહનોમાંથી કેટલાકની હવા કાઢી નાંખવી કે અન્ય રીતે નુકશાન કરવાની ચેપ્ટા સ્ટુડન્ટ્સ દ્વારા કરવામાં આવે છે. ★ વર્ગદર્શક બોર્ડની અદલબદલ કરીને મજાક કરવામાં આવે છે અથવા તો ગુમ કરી દેવામાં આવે છે. ★ વીજળીના મેઈન સ્વીચ બોર્ડ ઓફ કરીને અમુક ડિવીઝોનોની વીજળી ખોરવી નાંખવામાં આવે છે. ★ દિવાલો પર લગાવવામાં આવેલા વિવિધ નોટીસબોર્ડને પણ નુકશાન કરવામાં આવે છે. ★ તાત્કાલિક દરમિયાન પણ વિવિધ પ્રકારે નુકશાન કરવામાં કિસ્સા નોંધાયેલ છે. ★ સ્ટુડન્ટ્સ દ્વારા આ અને આવા પ્રકારની જે ચેપ્ટા થાય છે તે શિસ્તભંગ છે અને તેના પર કડક વોચ ગોઠવવામાં આવી છે જે વિદ્યાર્થીની આવા પ્રકારની ગેરશિસ્ત આચરતા ઝડપાશે તેને સીધું જ LC ઈશ્યુ કરી દેવામાં આવશે અને તે અંગેની કોઈ રજૂઆત સાંભળવામાં આવશે નહીં જેની નોંધ લેવી.

★ **સીટી સુડન્સ - અનિયમિતતાનું વાલીશ્રીને રીપોર્ટિંગ :-** સીટીની વિદ્યાર્થીનીએ સ્કૂલ કોલેજ ખૂલતા સમયે કેમ્પસમાં આવી જવું જરૂરી રહેશે. ★ લેઈટ પડનાર વિદ્યાર્થીનીએ લેઈટ પડવાનું કારણ દર્શાવતું પોસ્ટકાર્ડ લખી વાલીશ્રીનું સરનામું કરી ગેઈટ પર આપવું જરૂરી રહેશે. ★ ગેઈટ કીપર આવા પોસ્ટકાર્ડને કલેક્ટ કરી રજીસ્ટર નોંધી પોસ્ટ કરશે. ★ ખાસ કારણસર વહલેલા નીંમળવા માટે ગુહમાતા પાસેથી ગેઈટ પાસ મેળવવો અને સીક્યુરીટીને આપવો જરૂરી રહેશે. ★ આવા ગેઈટ પાસ માટે વહલા જવાનું કારણ દર્શાવતું પોસ્ટકાર્ડ લખી વાલીશ્રીનું સરનામું કરી ગુહમાતાને આપવાનું રહેશે. ★ ગુહમાતા આવા પોસ્ટકાર્ડ રજીસ્ટર નોંધી પોસ્ટ કરશે. ★ હાજરી પત્રક એ જ આ માટેનું રજીસ્ટર ગણાશે જેમાં વર્ગ શિક્ષક ટીકમકાર કરશે. ★ આ પ્રથા ધો. ૮ થી PG સુધીની સીટીની વિદ્યાર્થીનીને લાગુ પડશે વાલીશ્રી સાથે હશે તો પણ ઉપરોક્ત કોમ્પલીટી પૂર્ણ કરવી જરૂરી રહેશે. ★ સીટીની વિદ્યાર્થીનીમાં અપડાઉન કરતી વિદ્યાર્થીનીનો સમાવેશ થાય છે. ★ પોસ્ટકાર્ડની વ્યવસ્થા સંસ્થા તરફથી વિના મૂલ્યે થશે.

★ **સીટી વિજીટ નિયમ ભંગ વાલીશ્રીને રીપોર્ટિંગ :-** વિદ્યાર્થીનીઓ ગુપ્તમાં સીટીમાં જાય અને ગુપ્ત તોડે તો પણ વાલીશ્રીને પોસ્ટ કાર્ડ લખાવવું જરૂરી છે. ★ એક થી વધુ વિદ્યાર્થીની એક વાલી સાથે જાય તો તે પણ ગુપ્ત ગણાશે તે પણ તુટી શકે નહીં અને તુટે તો તેણે પણ પોસ્ટ કાર્ડ લખવું જરૂરી છે. ★ વિદ્યાર્થીનીઓને ખરીદી માટે માત્ર બજારમાં જ જવાની છૂટ છે અન્ય કોઈનાં ઘરે કે અન્ય કોઈ હોટેલ, રેસ્ટોરા કે અન્ય કોઈ હરવા કરવાનાં કે દર્શનનાં કે કોઈપણ સ્થળે જવાની છૂટ નથી. આ બાબતનાં ભંગમાં પણ પોસ્ટકાર્ડ લખવું જરૂરી છે. ★ વિદ્યાર્થીની ગેઈટ એકડીટીથી એન્ટ્રી સુધી હોસ્ટેલ ડ્રેસ ચેઈન્જ કરી શકે નહીં આ બાબતનાં ભંગમાં પણ પોસ્ટ કાર્ડ લખવું જરૂરી છે. ★ આવી માહિતી ગુહમાતાને પાછળથી મળે તો પણ ગમે ત્યારે પાછળથી પણ પોસ્ટ કાર્ડ લખાવવું જરૂરી રહેશે. ★ આવા દરેક ભંગનું દરેક વખતે વાલીશ્રીને રીપોર્ટિંગ થતું રહે તે ખુબજ જરૂરી છે.

★ **માફી પત્ર પોસ્ટ કાર્ડમાં :-** સ્કૂલ, કોલેજ, છાત્રાલય, ભોજનાલય સહિત કોઈપણ વિભાગનાં નિયમનો ભંગ કરનાર વિદ્યાર્થીનીનું માફી પત્ર પોસ્ટ કાર્ડમાં લખાવવાની પ્રથા રહેશે. ★ આવા પોસ્ટ કાર્ડમાં વિદ્યાર્થીનીઓએ વાલીશ્રીનું એડ્રેસ કરવાનું રહેશે. ★ માફીપત્ર લખાવનાર રજીસ્ટરે ટુંકી નોંધ કરી પોસ્ટ કાર્ડ ટપાલ વિભાગ મારફત પોસ્ટ કરાશે. ★ વાલીશ્રીઓનાં સહકારથી સંસ્થા વિદ્યાર્થીનીઓને નિયમ પાલનમાં ગંભીર બનાવવા માંગે છે.

★ **નાસ્તા પ્રથા :-** વિદ્યાર્થીનીઓ અંદરો અંદર એક બીજાનાં ઉબામાંથી એક બીજાને નાસ્તો ચાખવા આપી શકે પરંતુ નાસ્તો કરાવી શકે નહીં. ★ સીટીની વિદ્યાર્થીની હોસ્ટેલની વિદ્યાર્થીની માટે અલગ ઉબામાં કે અલગ પેકેટમાં ઘરેથી કે બજારમાંથી સ્વખર્ચે કે હોસ્ટેલની વિદ્યાર્થીનીનાં ખર્ચે નાસ્તો લાવી શકે નહીં. ★ અને આવી રીતે નાસ્તો લાવવો કે મંગાવવો એ શિસ્તભંગ ગણાશે. ★ રીસેસ દરમિયાન વ્યક્તિગત નાસ્તો લાવવાની અને વ્યક્તિગત નાસ્તો કરવાની પ્રથા છે. સામુદીક નાસ્તો લાવવાની અને સામુદીક નાસ્તો કરવાની પ્રથા નથી. ★ ચાલુ વર્ગમાં કે જે તે તાસ વચ્ચેનાં સમયે વિદ્યાર્થીનીઓ નાસ્તાની કટક બટક કરી શકે નહીં. ★ નાસ્તો ચાઉન્ડ, ગાર્ડન કે લોબીમાં થઈ શકે વર્ગમાંડમાં નહીં.

★ **માતાપિતાની સંમતિ જાણવાનાં લગન - શિસ્તભંગ :-** સંકુલની વિદ્યાર્થીની માતાપિતાની સંમતિ કે બહાર બહાર લગનગ્રંથીથી જોડાશે તો તે શિસ્તભંગ ગણાશે. ★ આમ છતાં આવા કિસ્સાઓમાં પાછળથી પણ માતાપિતાની સંમતિ મેળવી લેવાશે તો તે શિસ્તભંગમાંથી મુક્ત ગણાશે. ★ આ બાબત સ્કૂલ-કોલેજ ના હોસ્ટેલ ના બંને પ્રવેશ રદની પ્રથા રહેશે. ★ ઉપરોક્ત બાબત સ્ટાફને પણ લાગુ પડશે. ★ લવ મેરેજ કરેલ સ્ટાફ નિમણૂક પ્રતિબંધ છે.

★ **બાહ્ય સ્પર્ધા - કૃતિ પસંદગી :-** ગીત સંગીત સ્પર્ધામાં પ્રથમ ત્રણ નંબરે આવેલ વિદ્યાર્થીનીઓએ સન્ને કલ્ચરલ ટ્રેનિંગ ક્લાસમાં આવવું ફરજિયાત રહેશે. ★ એવી જ રીતે ખેલકુદ સ્પર્ધા અને સાંસ્કૃતિક સ્પર્ધામાં પણ પ્રથમ ત્રણ નંબરે આવેલ વિદ્યાર્થીનીઓએ સન્ને ક્લાસમાં આવવાનું રહેશે. ★ વ્યક્તિગત કૃતિમાં પ્રથમ ત્રણ નંબરે આવેલને ટ્રેનિંગ આપી તેમાંથી સારી એક કૃતિને બાહ્ય સ્પર્ધા માટે સિલેક્ટ કરવામાં આવશે. ★ જ્યારે સમુદીક કૃતિમાં પ્રથમ ત્રણ નંબરે આવેલ કૃતિને ટ્રેનિંગ આપી તેમાંથી સારૂ પરફોર્મન્સ આપનારનું એક ગુપ્ત બનાવવામાં આવશે અને તેને બાહ્ય સ્પર્ધામાં મોકલવાની પ્રથા રહેશે. ★ સાહિત્યિક સ્પર્ધામાં પ્રથમ ત્રણ નંબરે આવેલ વિદ્યાર્થીનીઓ તેમની પ્રેક્ટીસ પોતાની રીતે શરૂ રાખશે. ★ અને સાહિત્યિક સ્પર્ધામાં પ્રથમ ત્રણ નંબરે આવેલનો ૩મો લઈને એકને બાહ્ય સ્પર્ધા માટે સિલેક્ટ કરવાની પ્રથા રહેશે.

| |
|---|
| <p>★ બર્થ ડે નહિ :- ★ સતત ચાલુ રહેતી બર્થ ડે ઉજવણીને કારણે શૈક્ષણિક કાર્યમાં પડતી ખલેલ અને ઉજવણી ખર્ચમાં થતી ચડસા ચડસીનાં નિવારણ માટે સંકુલ પરિસરમાં વિદ્યાર્થીનીઓને બર્થ ડે ઉજવવા પર પ્રતિબંધ છે. વિદ્યાર્થીનીને જન્મદિને ક્રિડેસ પહેરવાની છુટ રહેશે નહિ. વર્ગ ખંડ અને હોસ્ટેલ રૂમ સહિત કેમ્પસમાં કોઈપણ જગ્યાએ સમુદાય બર્થ ડે નારા બોલી શકશે નહિ. કોઈપણ વિદ્યાર્થીનીને આ નિમિત્તે ચોકલેટ, કેક, સહિત કોઈ પણ વસ્તુ આપી શકશે નહિ. કે સ્વિકારી શકાશે નહિ.</p> |
| <p>★ બહારની પરીક્ષા સુચના :- ★ સંકુલ પરિસરમાં વખતો વખત સરકારશ્રીની માન્યતા પ્રાપ્ત પ્રતિષ્ઠિત સંસ્થા દ્વારા લેવાતી વિવિધ પ્રકારની શૈક્ષણિક સ્વરૂપની પરીક્ષાઓ યોજવાની પ્રથા છે. જ્યારે અન્ય પ્રકારની સંસ્થાઓ દ્વારા વિદ્યાર્થીનીઓ પાસેથી ફીલ ઉઠાવવાની લેવામાં આવતી આધ્યાત્મિક કે અન્ય સ્વરૂપની પરીક્ષાઓ માટે મનાઈ છે.</p> |
| <p>★ ધો. ૧૧ કોમર્સ-સાયંસ પ્રવેશ ચોકસાઈ :- ★ શિક્ષણ બોર્ડ ગાંધીનગર ની સુચના મુજબ ધો. ૧૧ કોમર્સ-સાયંસ પ્રવેશ માટે ધો. ૧૦ નું સ્કુલ લીવિંગ સર્ટીફિકેટ હોવું ફરજિયાત છે. ★ તે શિવાયનાં સ્કુલ લીવિંગ સર્ટીફિકેટ ધો. ૧૧ કોમર્સ-સાયંસમાં પ્રવેશ મળી શકે નહીં. ★ એટલે કે ધો. ૧૦ નું સ્કુલ લીવિંગ સર્ટીફિકેટ ધો. ૧૧ ની કોઈપણ સ્કુલમાં દાખલ થયા બાદ ધો. ૧૦ નાં ડુપ્લીકેટ સ્કુલ લીવિંગ સર્ટીફિકેટ ઉપર જાણતા હોવા છતાં ધો. ૧૧ માં પુનઃ પ્રવેશ લેનાર અને આપનાર ફોજદારી ગુનાને પાત્ર બને છે. તેવી સલાહ અને મેળવે છે. ★ સંસ્થાનાં કર્મચારીની સલામત માટે માર્ચ-૨૦૧૨ પહેલાની માર્કશીટ ઉપર ચાલુ સાલે ધો. ૧૧ માં પ્રવેશ મેળવનારે આગળનાં કોઈપણ વર્ષમાં કોઈપણ સ્કુલમાં ધો. ૧૧ માં પ્રવેશ લીધેલ નથી તે મતભલાનું વાલીશ્રી અને વિદ્યાર્થીનીનું સંયુક્ત એકીચીટ લેવાની પ્રથા રાખવી.</p> |
| <p>★ પ્રેક્ટીસ :- ★ પ્રાથમિકથી કોલેજ સુધીના કોઈપણ વિભાગની કોઈપણ વિદ્યાર્થીની કોઈપણ પ્રકારની સ્પર્ધામાં ભાગ લેવા માટે શાળા-કોલેજ સમય દરમિયાન તાસ છોડીને પ્રેક્ટીસ કે પ્રવૃત્તિ કરી શકશે નહિ કે તે સમય દરમિયાન સ્ટાફની સેવા લઈ શકશે નહિ. જો કે આવી વિદ્યાર્થીનીઓ માટે શાળા-કોલેજ સમય પહેલાં કે પછી એકાદ કલાક તથા શનિ-રવિ પ્રેક્ટીસ કે પ્રવૃત્તિ કરાવવાની અને સ્ટાફની સેવા ઉપલબ્ધ રાખવાની વ્યવસ્થા રહેશે.</p> |
| <p>★ સ્ટાફ સેમીનાર જેમ - સ્ટુડન્ટ્સ સેમીનાર :- ★ સ્ટાફ સેમીનાર માર્ફક વીકમાં એક તાસ રહેશે. -હાલમાં વ્યવસ્થા થશે. ★ વકતવ્યનો વિષય કોર્પોરેટ રહેશે પરંતુ ટોપીકની તૈયારી તેના ઈતિહાસ થી વર્તમાન અને ભવિષ્ય સુધીની વર્દ લેવાની રહેશે. -ઓડીયન્સ પ્રભાવિત થાય તે રીતની રહેશે. ★ કોર્પોરેટનો જગ વિખ્યાત વિષય - ટોપીક પણ પસંદ થઈ શકશે.તમામ સ્ટાફ સ્ટુડન્ટ્સ ના સેમીનાર રેકોર્ડિંગ થશે. ★ જે સ્ટાફ તથા સ્ટુડન્ટ્સ પોતાનું રેકોર્ડિંગ સોફ્ટ કોપી મા જોઈતું હોય તો રૂ.૨૫ ચાર્જ થી તેમની પેનડ્રાઈવ મા આપવામાં આવશે. ★ ઉપરોક્ત ભાવત પ્રાયોગીક ધોરણે સફળ પુરવાર થઈ છે. ★ તેથી તેને કેમ્પસ બહાર લંબાવવાનું આયોજન છે. ★ જે મુજબ ઉપરોક્ત કાર્ટેરીયા માં આવતા હોસ્ટેલ સ્ટુડન્ટ્સને પણ વ્યક્તિગત ધોરણે છૂટ આપવા વિચારશે. ★ તે ભાવત વાલીશ્રીની પૂર્વ સમતિને આધિન રહેશે. ★ સ્ટુડન્ટ્સ એ આપમેળે જોબ શોધેલ હોવી જોઈશે. ★ આ અર્થે કમ્પન સ્ટુડન્ટ્સએ સ્કુલ ઓફીસનો સંપર્ક સાધવો.</p> |
| <p>★ પરિણામ ખંડ - મહેનતનો સાથ :- ★ સંકુલની વિદ્યાર્થીનીઓ પરિણામ ખંડમાં તેની મહેનત ઉપર ભરોસો રાખશે. ★ તેઓ ચોરીથી દૂર રહેશે-મોઠો મળશે તો પણ લાભ લેશે નહીં. ★ તેઓ ચોરી સિવાય સારા માર્ફકથી પાસ થઈ જીવનભર તેનો આનંદ અને ગૌરવ અનુભવશે. ★ તેઓની સમગ્ર વર્ષની પૂર્ણ સમયની હાજરી, ડેઈલી ટેસ્ટ રાત્રી કલાસ, ક્વાર્ટરલી એકઝામ અને રીપીટેડલી ટેસ્ટની સખત મહેનત અભિનંદન અને આભારને પાત્ર છે.</p> |
| <p>★ કોરી કે ગપ્પા માટેલ નવાભવલી :- ★ હોમવર્ક ટેસ્ટમાં કે ક્વાર્ટરલી એકઝામમાં વિદ્યાર્થીની જવાબલેલીને કોરી છોડી દેશે કે શિક્ષકને ઉઠા ભણાવવા ગપ્પા મારશે તો તે શિસ્તભંગ ગણાશે. ★ જે તે ક્વાર્ટરનાં તમામ વિષયનાં તમામ હોમવર્ક ટેસ્ટ કે જે તે ક્વાર્ટરલી એકઝામનાં તમામ પેપરમાં વિદ્યાર્થીની નાપાસ થયેલ હશે તો તેમને ક્વાર્ટરને અંતે LC ઈસ્યુ કરવામાં આવશે. ★ આ માટે વાલીશ્રીને રૂબરૂ બોલાવી સમજણ આપી LC ઈસ્યુની પ્રથા રહેશે.</p> |
| <p>★ ઓપનીંગ વેકેશન - ગેરહાજર શિક્ષા :- ★ બન્ને વેકેશન તથા બન્ને મીડટમ ખુલતાનાં પહેલા અઠવાડિયામાં સ્કુલ - કોલેજની ધો. ૮ થી PG સુધીની ગેરહાજર રહેલ વિદ્યાર્થીનીઓ જેવા દિવસ ગેરહાજર હશે તેમનાં અડધા દિવસ પ્રમાણે તે પછીનાં અઠવાડિયામાં પોતાના વર્ગ પાસે લોબી મા બેસવાનું રહેશે. ★ તેઓએ સ્કુલ-કોલેજમાં હોમવર્ક ટેસ્ટ આપી લોબીમાં આવવાનું રહેશે અને સ્કુલ-કોલેજ છુટ્યા સુધી બેસવાનું રહેશે તે દરમિયાન તેઓ સેલ્ફ સ્ટડી કરશે. ★ સ્કુલ-કોલેજની રીસેસ પ્રમાણે તેઓને રીસેસ મળશે. ★ પ્રેક્ટીકલની વિદ્યાર્થીનીઓને પણ પ્રેક્ટીકલમાં જવાની છુટ રહેશે નહીં. ★ કો-ઓર્ડિનેટરશ્રીઓ આ અંગેનું અલગ હાજરી પત્રક મેઈન્ટેન કરશે અને વ્યવસ્થાનું કન્ટ્રોલિંગ કરશે.</p> |
| <p>★ રીપીટેડલી ઠીકોર - વર્ગખંડ ફેરવેલ સ્પષ્ટતા :- ★ સંસ્થામાં રીપીટેડલીના આગલા દિવસે છલ્લા ચાર તાસ દરમિયાન વર્ગખંડ ફેરવેલીની છુટ આપવામાં આવી છે. ★ વર્ગખંડના સંભારણ અર્થે ફોટા-સેલ્ફી - વિડીયોની છુટ આપવામાં આવી છે. ★ પરંતુ ફોટોગ્રાફી માત્ર કેમેરા કે ટેબલેટ નોજ યુઝ કરી શકશે. ★ ટેબલેટમાં સીમકાર્ટ હોવું જોઈએ નહિ. તેમજ સ્માર્ટફોનની પણ મનાઈ છે. ★ સીમકાર્ટ વાળુ ટેબલેટ કે સ્માર્ટફોન મળી આવશે તો તે જ કરવામાં આવશે અને નિતી-નિયમો મુજબ પગલા લેવામાં આવશે.</p> |
| <p>★ આફ્ટર એકઝામ & ઠી ફોર રીજલ્ડ કલાસ :- ★ સંકુલમાં EM-GM ધો. ૮ અને ૧૧ કોમર્સ તથા GM-૧૧ આર્ટ્સમાં વાર્ષિક પરીક્ષા પૂર્ણ થવાથી તેઓના પરીણામ વચ્ચેનાં દિવસમાં તેઓના ઉપલા ધોરણ યાનેકે ધો. ૧૦ અને ૧૨ નો અભ્યાસ ચાલશે. ★ સી સ્ટુડન્ટ્સ ને વર્ગ એપીયર કરવા વિનંતિ છે. ★ ઉપરોક્ત વ્યવસ્થાને કારણે જ ૩૧ ડીસેમ્બર થી ધો. ૧૦-૧૨ની રીપીટેડલી શરૂ થઈ શકે છે. ★ રીપીટેડલીનાં આધારે સ્ટુડન્ટ્સને બોર્ડ પરિક્ષાનાં ટેન્શન માંથી બહાર લાવી શકાય છે. ★ સંસ્થા અપરને વધુ અપ કરવા માંગે છે. સાથો સાથ મીડલને અપર અને લોઅરને મીડલ લેવેલ પહોચાડવા માંગે છે.</p> |
| <p>★ EM-GM ઉ.મા. સાયંસ - દિવાળી વેકેશન :- ★ ધો. ૧૧ - ૧૨ સાયંસ EM-GM નું દિવાળી વેકેશન સ્ટાફ સ્ટુડન્ટ્સની લાગણી અને માગણી ધ્યાને લઈ. ★ કોર્સ સમયસર અને સુવ્યવસ્થિત પુરા કરવા માટે. ★ તેમજ રીપીટેડલીનાં પુરતા રાઉન્ડ ગોલ્ડવાનાં હેતુસર. ★ વન વીક વહેલુ ખુલશે. ★ જેમાં સાયંસ વિષયનું સ્કૂલ ટીચીંગ (અધર્સ વિષયનું નહિ) તેમજ સાયંસ વિષયનું મોનિંગ ટ્યુશન કાર્ય શરૂ રહેશે.</p> |

૨૮૦ - શૈક્ષણિક વ્યવસ્થા સિલેક્ટેડ સુચનાઓ - D સ્ટાફ સ્ટુડન્ટ્સ

| |
|--|
| <p>★ ફરજ સમય - પર્સનલ કોમ્પ્યુટર વર્ક પ્રતિબંધિત :- ★ ફરજ સમય દરમિયાન પર્સનલ કોમ્પ્યુટર વર્ક કરવાની પ્રથા નથી. ★ એટલે કે ફરજ સમય પહેલાં કે પછી પર્સનલ કોમ્પ્યુટર વર્ક કરવું વાંધાજનક નથી. ★ ઉપરોક્ત ભાવત ટીચીંગ - નોન ટીચીંગ તમામ સ્ટાફને લાગુ પડે છે. ★ એટલે કે પ્યુન થી સ્થાનીક વ્યવસ્થાપક સુધી તમામને લાગુ પડે છે. ★ આમ છતાં પોતાના ઘરનું પ્રયોગોપાતનું કોઈ કાર્ય થાય તો તે વાંધાજનક નથી. ★ પરંતુ વ્યાવસાયીક, ધંધાદારી, જોબશોધ, શેર બજાર, ટાઈમપાસ, પર્સનલ નોલેજ વિગેરે અર્થે કોઈ કાર્ય થઈ શકે નહીં. ★ ફરજ સમય દરમિયાન સંસ્થાનું જ વર્ક થઈ શકે તેમજ ટીચીંગ આપતા પૂર્વની તૈયારીનું જ વર્ક થઈ શકે. ★ સૌને નિયમપાલન વિનંતિ છે. સૌનાં સુચન આવકાર્ય છે.</p> |
| <p>★ મતદાનનાં દિવસની વ્યવસ્થા :- ★ મતદાનના દિવસે સ્કૂલ કોલેજ રાખતા મુજબ ચાલુ રહેશે. ★ લોકસભા કે ધારાસભામાં કોલેજની હોસ્ટેલની મતાધિકાર ધરાવતી વિદ્યાર્થીનીને મતદાનનાં આગલા દિવસે સાંજે રજા જોઈતી હશે તો મળશે જે મતદાનનાં વળતા દિવસે સ્કૂલ-કોલેજ સમય પહેલા પરત ફરવું ફરજિયાત રહેશે. ★ મતાધિકાર સિવાયની વિદ્યાર્થીનીઓને રજા મળશે નહીં મતદાન માટે જવાનું સ્વેચ્છક છે ફરજિયાત નથી. ★ સીટીની વિદ્યાર્થીનીઓ સવારે મતદાન કરીને આવશે આમ છતાં બાકી રહી ગયું હશે તો તેમને રીસેસ પછી જવાની છુટ રહેશે. ★ સીટીનાં સ્ટાફ રીસેસ દરમિયાન મતદાન કરવા જઈ શકશે જેમાં પરત ફરવામાં થોડું વહેલા મોડું થાય તો તે ચાલશે. ★ બહાર ગામનો સ્ટાફ મતદાન કરીને આવશે જેમાં આવવામાં થોડું વહેલા મોડું ચાલશે.</p> |
| <p>★ ખુલ્લાં માથે સલામી નહીં :- ★ સ્વાતંત્ર્ય દિન અને પ્રજાસત્તાક દિન ધ્વજ લહેરાવતી વખતે એટલેક ધ્વજને સલામી આપતી વખતે સો કોઈ લડીંગ સ્ટાફ માથે સાડી કે આઢણી ઓઢશે. ★ તેજ પ્રમાણે કોલેજ ની તમામ સ્ટુડન્ટ્સ પણ માથે સાડી કે ઓઢણી ઓઢશે. ★ તેજ રીતે સો કોઈ જેન્ટ્સ સ્ટાફ પણ માથે ટોપી ઓઢશે. ★ ટોપી એટલે કે સફેદ ગાંધી ટોપી જે માટી કે ટેરિન હોઈ શકે. ★ જે સ્ટાફ પાસે આવી ટોપી ન હોય તેને સંસ્થા પ્રસંગ પુરતી વ્યવસ્થા કરી આપશે. ★ KG થી ધો. ૧૨ સુધી નાં સ્ટુડન્ટ્સને માથે ઓઢવામાં મુક્તિ રહેશે અને તેઓ ધ્વજને સલામી આપશે નહીં પરંતુ સાવધાન પોજીશન માં રહેશે.</p> |
| <p>★ મોબાઈલ :- ★ સંકુલ પરિસરમાં કોઈપણ સ્ટાફ સ્માર્ટફોન રાખી શકશે નહિ. તેમજ તેનો ઉપયોગ કરી શકશે નહિ. આવશ્યકતા વખતે કિપેડ ફોનમાં વધુમાં વધુ પાચ મિનિટ માટે લોક કરી શકશે - પોતાનો મોબાઈલ ફોન કોઈપણ વિદ્યાર્થીનીને આપશે નહિ. ★ તેજ પ્રમાણે કોઈપણ વિદ્યાર્થીની મોબાઈલ ફોન રાખી શકશે નહિ. તેમજ તેનો ઉપયોગ કરી શકશે નહિ. ★ સીમકાર્ટ વગરનું લેપટોપ રાખવાની છુટ રહેશે.</p> |
| <p>★ લોગ બુક :- ★ પ્રાથમિકથી કોલેજ સુધીના તમામ સ્ટાફ દ્વારા દરરોજ દરેક તાસમાં દરેક વર્ગમાં પોતે કરેલ શૈક્ષણિક કાર્યની લોગબુક રાખવાની અને તેની આચાર્યશ્રી દ્વારા નિયમીત ચકાસણી કરવાની પ્રથા છે. તેજ પ્રમાણે મિડલથી કોલેજ સુધીનાં દરેક વર્ગમાં દરરોજ દરેક તાસમાં વિદ્યાર્થીનીઓ એ કરેલ શૈક્ષણિક કાર્યની લોગબુક કલાસ રૅકર દ્વારા રાખવાની અને તેને આચાર્યશ્રી દ્વારા નિયમીત ચકાસવાની રહેશે.</p> |
| <p>★ લોબી-રસ્તા માર્ગદર્શન મનાઈ :- ★ સંસ્થામાં લોબી-રસ્તામાં ઊભા રહી વિદ્યાર્થીનીએ શિક્ષકનું માર્ગદર્શન માંગવાની મનાઈ છે. ★ તે જ રીતે લોબી-રસ્તામાં ઊભા રહી શિક્ષકે વિદ્યાર્થીનીઓને માર્ગદર્શન આપવાની મનાઈ છે. ★ વિદ્યાર્થીનીઓ માત્ર કલાસરૂમ અને સ્ટાફરૂમમાં જ શિક્ષકનું માર્ગદર્શન માંગી શકશે. ★ તે જ રીતે શિક્ષક માત્ર કલાસરૂમ અને સ્ટાફરૂમમાં જ વિદ્યાર્થીનીઓને માર્ગદર્શન આપી શકે. ★ આ ભાવત સ્કૂલ-કોલેજ ઉપરાંત રાત્રી કલાસને પણ લાગુ પડે છે. ★ સ્ટાફ સ્ટુડન્ટ્સ યુનિફોર્મમાં ગૂપ્ ફોટા પડાવી શકે છે. પરંતુ યુનિફોર્મ સિવાયનાં ડ્રેસમાં વ્યક્તિગત કે ગૂપ્માં ફોટા પડાવવા વાંધાજનક છે. ★ સ્ટાફને કેમ્પસમાં મોબાઈલ સ્વીચ ઓફ રાખવા અને માત્ર સ્ટાફરૂમમાં જ સ્વીચ ઓન રાખવા વિનંતિ.</p> |
| <p>★ લેબોરેટરી - નાસ્તા પ્રતિબંધ :- ★ સંકુલમાં રહેલ તમામ રીપાટેમન્ટની લેબોરેટરીમાં ટીચીંગ - નાન ટીચીંગ સ્ટાફ કે સ્ટુડન્ટ્સ નાસ્તા કરવાની કે જમવાની પ્રથા નથી. ★ તેમજ લેબ આસીસ્ટન્ટ તથા લેકચરસને લેબોરેટરીમાં લેપટોપ લાવવાની મનાઈ છે. ★ ચાલુ પેક્ટીકલ દરમિયાન કે રીસેસમાં લેબમાં ટીચીંગ સ્ટાફ લેબ આસીસ્ટન્ટ સાથે બેસવાની પ્રથા નથી. ★ તેમજ ટીચીંગ સ્ટાફ ફી તાસમાં કે રીસેસમાં સ્ટાફરૂમમાં બેસવાનું ધોરણ રાખશે નહીં કે લેબમાં. ★ અને લેબ આસીસ્ટન્ટ ફી તાસમાં કે રીસેસમાં લેબમાં બેસવાનું ધોરણ રાખશે.</p> |
| <p>★ કેન્ટીનની વસ્તુ કેન્ટીન :- ★ બાલમંદિરથી પી.જી. કોલેજ સુધીના તમામ વિભાગની વિદ્યાર્થીનીઓ અને સ્ટાફને જાણ કરવામાં આવે છે કે કેન્ટીનની કોઈપણ ખાદ્ય ચીજ-વસ્તુનો ઉપયોગ કેન્ટીન ઉપર જ કરવો અને ત્યાંથી કોઈપણ ચીજવસ્તુ શાળા કે કોલેજ બિલ્ડીંગમાં લાવવી નહિ. તેની તમામે નોંધ લેવી.</p> |
| <p>★ સેમીનાર - કોન્ફરન્સ વ્યવસ્થા :- ★ ડીસ્ટન્સ ટુરમાં વિદ્યાર્થીનીઓ સાથે એક લેડીંગ અને એક જેન્ટ્સ સ્ટાફને ટીમ મેનેજર તરીકે સાથે જવાની પ્રથા છે. ★ તેઓનો આવવા-જવાનો ખર્ચ સંસ્થા ભેર કરે છે જ્યારે રહેવાનો ખર્ચ વિદ્યાર્થીનીઓ અને જમવાનો ખર્ચ જે તે સ્ટાફ ભેર કરે છે. ★ ઉપરોક્ત પ્રથા સેમીનાર અને કોન્ફરન્સમાં પણ લાગુ પડે છે. ★ સ્ટાફ માત્ર ટીમ મેનેજર તરીકે સેમીનાર કે કોન્ફરન્સમાં જશે તો ઉપરોક્ત પ્રથા લાગુ પડશે. ★ પરંતુ જો તેઓ સેમીનાર કે કોન્ફરન્સમાં પાર્ટીસીપેન્ટ તરીકે જોડાશે તો ઉપરોક્ત બંને ખર્ચ જાતે ભેર કરવાની પ્રથા રહેશે. ★ આ ઉપરાંત તેની ડેલીગેશન ફીજ પણ જાતે ભેર કરવાની પ્રથા રહેશે.</p> |

★ અવર વવર નિયંત્રણ :- ★ સીટી અને હોસ્ટેલની વિદ્યાર્થીઓ રજાઓ અને વેકેશનમાં ઓફીસ કામ સિવાય કેમ્પસમાં આવી શકે નહીં અને કેમ્પસમાં હરીફરી શકે નહીં કે બેસી શકે નહીં. ★ વેકેશન અને રજાઓમાં સ્ટાફના ફેમીલી મેમ્બરને સામાન્ય રીતે ખાસ કામ શિવાય કેમ્પસમાં આવવા જવાની પ્રથા નથી.

★ ભેટ - ફાળો :- ★ સંકુલ પરિસરમાં કોઈપણ પ્રસંગ નિમીત્તે કોઈપણ વિદ્યાર્થીની કે સ્ટાફ અકબીજાને કોઈપણ પ્રકારની ભેટ વસ્તુ કે પાઠ્યવિજ્ઞાન આપી શકશે નહીં કે અકબીજા પાસેથી સ્વીકારી શકશે નહીં. ★ સંકુલ પરિસરમાં કોઈપણ વિદ્યાર્થીની કે સ્ટાફ અકબીજાનું કેનીનું કોઈપણ પ્રકારનું પેમેન્ટ કરી શકશે નહીં. ★ સંકુલ પરિસરમાં કોઈપણ પ્રસંગ નિમીત્તે કોઈપણ સ્ટાફ કોઈપણ પ્રકારનો ફાળો વિદ્યાર્થીનીઓ પાસેથી ઉઠવાવી શકશે નહીં. અને કોઈપણ વિદ્યાર્થીની તેવો ફાળો આપી શકશે નહીં. ★ સંકુલ પરિસરમાં કોઈપણ પ્રસંગ નિમીત્તે કોઈપણ સ્ટાફ કોઈપણ પ્રકારની ભેટ વસ્તુ કે પાઠ્યવિજ્ઞાન કોઈપણ વિદ્યાર્થીનીઓને આપવા ઈચ્છતા હશે તો સંસ્થાની પૂર્વમંજૂરીથી સંકુલ પરિસરની તમામ વિદ્યાર્થીનીઓને કે કોઈ એક કે તેથી વધુ વિભાગની તમામ વિદ્યાર્થીનીઓને મળે તેટલા જથ્થામાં તેવી ભેટ વસ્તુ કે પાઠ્યવિજ્ઞાન સંસ્થામાં જમા કરાવી શકશે અને તેની વિતરણ વ્યવસ્થા સંસ્થા સંભાળશે. કોઈ એક વર્ગ કે ધોરણ પુરતી વસ્તુ સ્વીકારવામાં આવશે નહીં.

૨૮૮ - શૈક્ષણિક વ્યવસ્થા સિલેક્ટેડ સુધનાઓ - I નોન ટીચીંગ-ટીચીંગ

★ નોન ટીચીંગ - તહેવાર રજાઓ :- ★ નોન ટીચીંગ સ્ટાફ માટે જાહેર તહેવારની રજા નીચે પ્રમાણે રહેશે. ★ ભીમ અગિયારસ - ૧ દિવસ - જે તે દિવસે ★ જન્માષ્ટમી - ૨ દિવસ - સાતમ, આઠમ ★ દિવાળી - ૪ દિવસ - કાળી ચૌદસ, દિવાળી, બેસતુ વર્ષ, ભાઈ બીજ, એક દિવસ એડજસ્ટમેન્ટની રજા એમ કુલ પાંચ દિવસની રજા ★ સંક્રાંત - ૧ દિવસ - જે તે દિવસે

★ ધૂળેટી - ૧ દિવસ - જે તે દિવસે ★ એમ મળી કુલ ૧૦ રજા આપવામાં આવશે ★ આમ છતાં ધોકો કે રવિવાર આવતો હોય તો તેને કાયમી ધોરણે આગળ પાછળ કરવાની પ્રથા રહેશે. ★ તેમજ દિવાળીમાં પાંચ દિવસની રજા કાયમી ધોરણે ઉપરોક્ત ચાર દિવસ આગળ કે પાછળ એડજસ્ટ થશે આ સિવાયની કોઈ રજા રહેશે નહીં.

★ કલેક્શન :- ★ સંકુલ પરિસરની વિદ્યાર્થીનીઓ સામેલ હોય તેવી કોઈપણ પ્રકારની ટુરનું તમામ કલેક્શન ઓફીસના બેન્ક એકાઉન્ટમાં જમા કરાવવું અને તેના ખર્ચનું તમામ પેમેન્ટ ઓફીસ મારફત કરવું ફરજિયાત છે.

★ વસ્તુ વેચાણ નહિ :- ★ સંકુલ પરિસરના ટીચીંગ તથા નોન-ટીચીંગ સ્ટાફ પૈકી કોઈપણ વ્યક્તિ આપસમાં કે વિદ્યાર્થીનીઓને પાઠ્યવિજ્ઞાન કે અન્ય કોઈપણ વસ્તુનું વેચાણ કરી શકશે નહિ. તેમજ વર્કિંગ અવર્સ દરમિયાન કોઈપણ સ્ટાફ બાળક કે કોઈપણ વ્યક્તિને સાથે લાવી શકશે નહિ તેવા સંસ્થાના પ્રવર્તમાન નિયમનું ચુસ્ત પાલન કરવા ખાસ નોંધ લેવી.

★ રાત્રી કલાસ મોર્નિંગ કલાસ ધીયરી-ટીચીંગ સ્ટાફ હાસ :- ★ ધોરણ ૬ થી UG રાત્રી-મોર્નિંગ કલાસ ધીયરી તાસ માત્ર ટીચીંગ સ્ટાફને જ એલોટ થશે. ★ એટલે કે નોન ટીચીંગ, વહીવટીય, નિવાસી વિગેરે કોઈને એલોટ થશે નહીં. ★ કોમ્પ્યુટરલેબ, લેંગ્વેજલેબ અને ઈ-લર્નિંગ, ઈ-લાયબેરી તાસ ટેકનીકલ સ્ટાફને એલોટ થશે. ★ એટલે કે તે તાસ પણ નોન-ટીચીંગ, વહીવટીય, નિવાસી વિગેરે સ્ટાફને એલોટ થશે નહીં. ★ ટીચીંગ સ્ટાફ એટલે સ્કૂલ, કોલેજ કે કોચીંગ કલાસમાં પાર્ટટાઈમ કે ફુલટાઈમ ધોરણે રેગ્યુલરી પૂર્ણ દિવસ ટીચીંગ કાર્યમાં એંગેજ હોય તે ★ ટેકનીકલ સ્ટાફ એટલે ઉપરોક્ત પ્રકારના લેબ કાર્યમાં રેગ્યુલરી પૂર્ણ દિવસ સ્કૂલ કોલેજ કે કોચીંગ લેબમાં એંગેજ હોય તે ★ રાત્રી-મોર્નિંગ કલાસ EXPERT ટીચરથી ચાલશે નોન EXPERT કામચલાઉ ગણાશે. ★ રાત્રીકલાસ સંપૂર્ણપણે ટીચીંગ બેઠીંગ વાતાવરણથી ચાલશે. ★ ટીચીંગ સ્ટાફ પ્રેક્ટીકલ કાર્ય માટે માન્ય ગણાશે પ્રેક્ટીકલ સ્ટાફ ટીચીંગ કાર્ય માટે માન્ય ગણાશે નહીં. ★ ઉપરોક્ત કાઉન્ટરિયામાં નહીં આવે તો સ્ટાફ મુક્ત થયેલ ગણાશે.

★ નોન ટીચીંગ સ્ટાફ - વન મન્થ નોટીસ :- નોન ટીચીંગ સ્ટાફ વન મન્થ નોટીસ પીરીયડ નિયમ લાગુ પડશે નહિ પરંતુ સાયંસ - ફાર્મસી - કોમ્પ્યુટર લેબ આસિસ્ટન્ટ - લેબ ટેકનીશીયન સ્ટાફ તેમજ ALL OS - OD ને વનમન્થ નોટીસ પીરીયડ નિયમ લાગુ પડશે. ★ વન મન્થ નોટીસ શિવાય છૂટા થનારની વન મન્થની સેલરી રીકવર થશે.

૨૮૯ - આંબેડકર યુનિવર્સિટી અભ્યાસક્રમ

| | | | |
|---|--------------------------------|----------------------------|-------------------|
| પ્રથમ સત્ર:- ફેબ્રુઆરીથી જુલાઈ | બીજુ સત્ર:- ઓગસ્ટ થી જાન્યુઆરી | ૩૦% ઈન્ટરનલ, ૭૦% એક્સટર્નલ | સેન્ટર કોડ:- ૦૨૦૪ |
| નોંધ:- એકી સાથે એક ડિગ્રી સાથે બે ડિગ્રીમાં અને એક સર્ટીફિકેટ કોર્સ કરી શકાશે. અથવા એક ડિગ્રી સાથે બે ડિગ્રીમાં અથવા બે સર્ટીફિકેટ કોર્સ સાથે કરી શકાશે. | | | |
| ★ બી.બી.બી.કોર્સ :- જે લોકો ૧૮ વર્ષથી ઉપરના છે અને જેમને લખતા વાંચતા આવડે છે તેમને ધો.૧૨ પાસ સમકક્ષ આ કોર્સ કરવાથી સીધુ ડો.બાબાસાહેબ આંબેડકર ઓપન યુનિવર્સિટીની કોલેજમાં પ્રવેશ મળી શકે છે. | | | |
| ★ બેચલર ડીગ્રી કોર્સ :- (૧) બી.એ. (ત્રણ વર્ષનો કોર્સ) ગુજરાતી ભાષામાં ધોરણ ૧૨ પછી વિષય :- ગુજરાતી/હિન્દી/અંગ્રેજી/ઈતિહાસ/રાજ્યશાસ્ત્ર/સમાજશાસ્ત્ર/જાહેર વલિવટ/અર્થશાસ્ત્ર/સંસ્કૃત (૨) બી.કોમ. (ત્રણ વર્ષનો કોર્સ) ગુજરાતી ભાષામાં ધોરણ ૧૨ પછી વિષય :- વાણિજ્ય / અર્થશાસ્ત્ર / કોસ્ટીંગ એકાઉન્ટીંગ (૩) બી.બી.એ. (બેચલર ઓફ બિઝનેસ એડમીનીસ્ટ્રેશન) | | | |
| ★ માસ્ટર ડીગ્રી કોર્સ :- (૧) એમ. એ. (બે વર્ષનો કોર્સ) ગુજરાતી ભાષામાં :- ગુજરાતી/ હિન્દી/ અંગ્રેજી/ સમાજશાસ્ત્ર વિષય સાથે માન્ય યુનિવર્સિટીની સ્નાતક પદની અથવા વ્યાવસાયિક પદવી પાસ જરૂરી. | | | |
| ★ ડીપ્લોમાં કોર્સ :- (૧) ડીપ્લોમાં ઈન ફાઈનાન્સીઅલ મેનેજમેન્ટ (D.F.M.) ધોરણ ૧૨ પછી, DCH, DACA, DAA, DZN, DOR | | | |
| ★ સર્ટીફિકેટ કોર્સ :- (૧) સર્ટીફિકેટ ઈન ફુડ એન્ડ ન્યુટ્રીશન (C.F.N.) ધોરણ ૧૨ પાસ (૨) સર્ટીફિકેટ ઈન પર્સનલ કોમ્પ્યુટર સોફ્ટવેર (C.P.C.S.) ધોરણ ૧૨ પાસ (૩) સર્ટીફિકેટ ઈન કોમ્પ્યુટર કન્સેપ્ટ - બી.એ.ઓ.યુ. (C.C.C.-B.A.O.U.) ધોરણ ૧૦ પાસ પછી સરકારી નોકરી મેળવવા માટે ફરજિયાત કોર્સ. | | | |

૨૯૦ - ફાઇનાન્સીયલ ઓફીસ ડિવિઝન

| | ડીવીઝન | ક્રમ | ડીવીઝન | ક્રમ | ડીવીઝન | ક્રમ | ડીવીઝન | ક્રમ | ડીવીઝન | ક્રમ | ડીવીઝન |
|----|-----------------|------|---------------|------|-----------------------|------|---------------------|------|-----------------|------|-----------------------|
| ૦૧ | હિસાબ અને વહિવટ | ૦૮ | ડિપોઝીટ | ૧૫ | GSEB સેકન્ડરી | ૨૨ | ઉ.મા. (સા.) BNV | ૨૯ | ઈન્ફોટેક કોલેજ | ૩૬ | ડો.બાબા સાહેબ આંબેડકર |
| ૦૨ | કમ્પ્યુટર | ૦૯ | મેઈન્ટેનન્સ | ૧૬ | GSEB ઉ.મા. | ૨૩ | ઉ.મા. (વિ.) BNV | ૩૦ | બીબીએ કોલેજ | ૩૭ | M.Sc(IT) કોલેજ |
| ૦૩ | ભોજનાલય | ૧૦ | HO ડીવીઝન | ૧૭ | ICSE સ્કૂલ | ૨૪ | ઉ.મા. (સા.) LPT | ૩૧ | પી.ટી.સી. કોલેજ | ૩૮ | M.Pharm. કોલેજ |
| ૦૪ | હોસ્ટેલ | ૧૧ | વ્હીકલ | ૧૮ | પૂર્વ પ્રાથ. & પ્રાથ. | ૨૫ | આર્ટ્સ કોલેજ | ૩૨ | બી.એડ. કોલેજ | ૩૯ | M.C.A કોલેજ |
| ૦૫ | વિદ્યાથી ભંડાર | ૧૨ | સ્પોર્સર્સ | ૧૯ | મિડલ સ્કૂલ | ૨૬ | કોમર્સ કોલેજ | ૩૩ | એમ.એડ. કોલેજ | ૪૦ | L.P.T M.A. કોલેજ |
| ૦૬ | મેડીકલ | ૧૩ | સહઅભ્યાસિક | ૨૦ | માધ્યમિક BNV | ૨૭ | સાયંસ કોલેજ એપ્લાઈડ | ૩૪ | એમ.બી.એ. કોલેજ | ૪૧ | L.P.T M.Com. કોલેજ |
| ૦૭ | ગાર્ડન | ૧૪ | GSEB પ્રાઈમરી | ૨૧ | માધ્યમિક LPT | ૨૮ | સાયંસ કોલેજ બેઝીક | ૩૫ | ફાર્મસી કોલેજ | ૪૨ | L.P.T M.Sc. કોલેજ |

૨૯૧ - સુધના-ખાદેરાલ-ખાસકારી પત્રક (લારૂ ટેન ઘર)

| વર્ષ | ૧૧-૧૨ | ૧૨-૧૩ | ૧૩-૧૪ | ૧૪-૧૫ | ૧૫-૧૬ | ૧૬-૧૭ | ૧૭-૧૮ | ૧૮-૧૯ | ૧૯-૨૦ | ૨૦-૨૧ |
|---------|-------|-------|-------|-------|-------|-------|-------|-------|-------|-------|
| સુધના | ૯૮૫ | ૯૮૯ | ૭૧૭ | ૯૪૭ | ૧૦૭૫ | ૦૯૯૮ | ૧૧૨૧ | ૧૨૨૦ | ૧૦૨૮ | ૯૯૪ |
| ખાદેરાલ | ૨૯૦ | ૨૭૦ | ૨૯૪ | ૨૩૯ | ૦૨૭૯ | ૦૨૫૯ | ૦૨૧૨ | ૦૨૨૦ | ૦૨૮૧ | ૧૩૦ |
| ખાસકારી | ૦૪૯ | ૦૫૫ | ૦૬૦ | ૦૬૦ | ૦૦૩૫ | ૦૦૩૯ | ૦૦૪૮ | ૦૦૫૫ | ૦૧૬૦ | ૩૫૭ |
| કુલ:- | ૧૦૦૧ | ૧૦૧૪ | ૧૦૭૧ | ૧૨૪૬ | ૧૩૮૯ | ૧૨૯૬ | ૧૩૮૧ | ૧૪૯૫ | ૧૫૦૯ | ૧૪૫૧ |

૨૯૨ - ખાદેરાલ પ્રશિક્ષી પત્રક-૧ (લારૂ ટેન ઘર)

| ક્રમ | પત્રીકા-ન્યુઝ પેપર | ૧૧-૧૨ | ૧૨-૧૩ | ૧૩-૧૪ | ૧૪-૧૫ | ૧૫-૧૬ | ૧૬-૧૭ | ૧૭-૧૮ | ૧૮-૧૯ | ૧૯-૨૦ | ૨૦-૨૧ |
|-----------------------|---------------------|-------|-------|-------|-------|-------|-------|-------|-------|-------|-------|
| પત્રિકા | | | | | | | | | | | |
| ૧ | રઘુવંશી | ૨૫૧ | ૨૨૦ | ૧૩૮ | ૧૪૯ | ૨૧૦ | ૨૯૦ | ૧૪૯ | ૧૪૦ | ૧૨૭ | ૧૦૦ |
| ૨ | સરગમ | ૨૫૧ | ૧૭૧ | ૧૩૧ | ૧૨૮ | ૧૪૨ | ૧૮૪ | ૧૩૪ | ૧૩૩ | ૧૨૮ | ૦૯૯ |
| નાનું ગૃપ | | | | | | | | | | | |
| ૧૦ ગુજ.સમાચાર-R-B-All | | | | | | | | | | | |
| ૩ | અવધ ટાઈમ્સ | ૨૪૮ | ૧૯૯ | ૧૪૯ | ૧૪૮ | ૨૧૨ | ૨૮૭ | ૧૫૧ | ૧૩૯ | ૧૩૨ | ૧૦૪ |
| ૪ | અમરેલી એક્સપ્રેસ | ૨૪૮ | ૦૮૯ | ૧૧૫ | ૧૪૩ | ૨૦૩ | ૨૪૪ | ૧૪૭ | ૧૩૦ | ૧૨૨ | ૦૯૮ |
| ૫ | સંજો મ્યુઝ | -- | -- | -- | -- | -- | ૦૫૨ | ૧૨૮ | ૧૨૪ | ૦૯૮ | -- |
| ૬ | અમરેલી ભાસ્કર | -- | -- | -- | -- | -- | -- | -- | -- | ૭૭ | -- |
| ૧૧ ઈન્ડિયન એક્સપ્રેસ | | | | | | | | | | | |
| ૭ | અકિલા - રાજકોટ | ૦૩૩ | ૦૫૧ | ૦૨૯ | ૦૩૨ | ૦૫૧ | ૦૮૮ | ૦૯૯ | ૦૮૫ | ૦૮૦ | ૦૮૨ |
| ૮ | સાજ સમાચાર - રાજકોટ | ૦૧૨ | ૦૩૭ | ૦૧૫ | ૦૧૫ | ૦૧૯ | ૦૦૭ | ૦૦૯ | ૦૧૦ | ૦૦૦ | ૦૦૦ |
| ૧૨ ટાઈમ્સ ઓફ ઈન્ડિયા | | | | | | | | | | | |
| ૯ | અકિલા - રાજકોટ | ૦૩૩ | ૦૫૧ | ૦૨૯ | ૦૩૨ | ૦૫૧ | ૦૮૮ | ૦૯૯ | ૦૮૫ | ૦૮૦ | ૦૮૨ |
| ૧૦ | સાજ સમાચાર - રાજકોટ | ૦૧૨ | ૦૩૭ | ૦૧૫ | ૦૧૫ | ૦૧૯ | ૦૦૭ | ૦૦૯ | ૦૧૦ | ૦૦૦ | ૦૦૦ |
| ૧૩ ઈન્ડિયન એક્સપ્રેસ | | | | | | | | | | | |
| ૧૧ | અકિલા - રાજકોટ | ૦૩૩ | ૦૫૧ | ૦૨૯ | ૦૩૨ | ૦૫૧ | ૦૮૮ | ૦૯૯ | ૦૮૫ | ૦૮૦ | ૦૮૨ |
| ૧૨ | સાજ સમાચાર - રાજકોટ | ૦૧૨ | ૦૩૭ | ૦૧૫ | ૦૧૫ | ૦૧૯ | ૦૦૭ | ૦૦૯ | ૦૧૦ | ૦૦૦ | ૦૦૦ |
| ૧૪ ટાઈમ્સ ઓફ ઈન્ડિયા | | | | | | | | | | | |
| ૧૩ | અકિલા - રાજકોટ | ૦૩૩ | ૦૫૧ | ૦૨૯ | ૦૩૨ | ૦૫૧ | ૦૮૮ | ૦૯૯ | ૦૮૫ | ૦૮૦ | ૦૮૨ |
| ૧૪ | સાજ સમાચાર - રાજકોટ | ૦૧૨ | ૦૩૭ | ૦૧૫ | ૦૧૫ | ૦૧૯ | ૦૦૭ | ૦૦૯ | ૦૧૦ | ૦૦૦ | ૦૦૦ |
| ૧૫ સંકુલ નોટીસબોર્ડ | | | | | | | | | | | |
| ૧૫ | અકિલા - રાજકોટ | ૦૩૩ | ૦૫૧ | ૦૨૯ | ૦૩૨ | ૦૫૧ | ૦૮૮ | ૦૯૯ | ૦૮૫ | ૦૮૦ | ૦૮૨ |
| ૧૬ | સાજ સમાચાર - રાજકોટ | ૦૧૨ | ૦૩૭ | ૦૧૫ | ૦૧૫ | ૦૧૯ | ૦૦૭ | ૦૦૯ | ૦૧૦ | ૦૦૦ | ૦૦૦ |

૨૬૩ - જાહેરાત પત્રિકાની પત્રિકા-૨ (લાટેટ ટેલ યર)

| ક્રમ | પત્રિકા-ન્યુઝ પેપર | પત્રિકા | | | | | | | | | | ક્રમ | પત્રિકા-ન્યુઝ પેપર | બાહ્ય ગુપ | | | | | | | | | |
|------|--------------------|---------|-------|-------|-------|-------|-------|-------|-------|-------|----------------|------|-------------------------|-----------|-------|-------|-------|-------|-------|-------|-------|-------|-------|
| | | ૧૧-૧૨ | ૧૨-૧૭ | ૧૭-૧૭ | ૧૭-૧૫ | ૧૫-૧૬ | ૧૬-૧૭ | ૧૭-૧૮ | ૧૮-૧૯ | ૧૯-૨૦ | ૨૦-૨૧ | | | ૧૧-૧૨ | ૧૨-૧૩ | ૧૩-૧૪ | ૧૪-૧૫ | ૧૫-૧૬ | ૧૬-૧૭ | ૧૭-૧૮ | ૧૮-૧૯ | ૧૯-૨૦ | ૨૦-૨૧ |
| ૧ | JKS | -- | -- | -- | -- | -- | -- | ૦૩૮ | ૦૨૭ | ૧૨ | જયલિન્ક-રાજકોટ | ૦૨ | -- | -- | -- | -- | -- | -- | -- | -- | | | |
| ૨ | વેજર | ૨૫૧ | ૧૬૩ | ૦૬૦ | ૦૯૦ | ૧૧૨ | ૧૬૧ | ૧૩૧ | ૧૨૮ | ૦૭૪ | -- | ૧૫ | ૦૧ | -- | -- | -- | -- | -- | -- | -- | | | |
| ૩ | અમર | ૧૬૨ | ૧૬૨ | ૦૪૧ | ૦૭૧ | ૧૨૫ | ૧૪૮ | ૧૨૭ | ૧૨૭ | ૦૨૫ | ૧૪ | ૦૭ | -- | -- | -- | -- | -- | -- | -- | -- | | | |
| લોકલ | | | | | | | | | | | | | | | | | | | | | | | |
| ૪ | દિવ્યપ્રકાશ | ૨૪૮ | ૦૭૭ | ૦૪૫ | ૦૭૯ | ૦૮૯ | ૦૯૩ | ૦૯૮ | ૦૯૦ | ૧૧૧ | ૦૨૫ | ૧૬ | આજકાલ - R-B-J-P-B | ૦૫ | ૫૫ | ૨૪ | ૦૫ | ૦૮ | -- | -- | | | |
| ૫ | નવસર્જન | ૫૭ | ૪૩ | ૧૯ | ૬૮ | ૮૮ | ૯૬ | ૧૧ | ૦૧૧ | -- | -- | ૧૭ | આસપાસ-રાજકોટ | ૦૧ | -- | -- | -- | -- | -- | -- | | | |
| ૬ | ગિરીરાજ ટાઈમ્સ | ૨૪૮ | ૩૮ | ૧૨ | ૦૮ | -- | -- | ૨૭ | ૪૮ | ૦૦૨ | -- | ૧૮ | સૌરાષ્ટ્ર ભૂમિ - જુનાગઢ | -- | ૦૬ | ૦૫ | -- | -- | -- | -- | | | |
| ૭ | વોટવેક | ૨૪૮ | ૩૬ | -- | ૦૮ | -- | -- | ૦૫ | -- | -- | -- | ૧૯ | સમય - સુરેન્દ્રનગર | -- | ૦૬ | ૦૫ | -- | -- | -- | -- | | | |
| ૮ | આગમન | -- | -- | -- | -- | -- | -- | ૩૫ | ૪૭ | -- | ૦૧૦ | ૨૦ | નવકાંર - સુરેન્દ્રનગર | -- | ૦૬ | ૦૫ | -- | -- | -- | -- | | | |
| ૯ | પ્રકાશન | -- | -- | -- | -- | -- | -- | -- | -- | -- | -- | ૨૧ | જન્યુન - સુરેન્દ્રનગર | -- | -- | ૦૨ | -- | -- | -- | -- | | | |
| ૧૦ | દિવ્યસકિત | -- | -- | -- | -- | -- | -- | -- | -- | -- | -- | ૨૨ | ગુજરાત મિત્ર - સુરત | ૧૦ | ૦૮ | ૦૨ | -- | -- | -- | -- | | | |
| ૧૧ | આસ્થાનુ ડિરેક્શન | ૨૪૮ | ૩૬ | -- | -- | -- | -- | -- | -- | -- | -- | ૨૩ | ગુજરાત ગાડિયન-સુરત | -- | -- | ૧૭ | ૩૯ | ૦૮ | -- | -- | | | |
| | | | | | | | | | | | | ૨૪ | કચ્છ મિત્ર - ભુજ | ૧૧ | ૦૬ | ૦૪ | ૦૨ | -- | -- | -- | | | |

૨૬૪ - સ્થાનિક-બાહ્ય જાહેરાત ઇસ્તુ પત્રિકા ૨૦-૨૧

| ક્રમ | સીટી - પેપર | ગુજ. સમાચાર | સંદેશ | દિવ્ય ભાસ્કર | અકિલા | સાંજ સમાચાર | સાવિલા | કુલ | ક્રમ | લોકલ પત્રિકા | અવધ ટાઈમ્સ | અમરેલી એક્સપ્રેસ | સંજોગ ન્યુઝ | દિવ્ય પ્રકાશ | રઘુવંશી | સરગમ | અમર | JKS | કુલ |
|--------------------------|--------------------|-------------|-------|--------------|-------|-------------|--------|-----|------|--------------|------------|------------------|-------------|--------------|---------|------|-----|-----|-----|
| બાહ્ય પેપર જાહેરાત ઇસ્તુ | | | | | | | | | | | | | | | | | | | |
| ૧ | રાજકોટ-મોદુ | -- | -- | -- | -- | -- | -- | ૦૦૦ | ૧ | લોકલ-૧ | ૧૦૪ | -- | -- | -- | -- | -- | -- | -- | ૧૦૪ |
| ૨ | રાજકોટ-નાનુ | -- | -- | -- | ૦૮૨ | -- | -- | ૦૮૨ | ૨ | લોકલ-૨ | -- | ૦૯૮ | -- | -- | -- | -- | -- | -- | ૦૯૮ |
| ૩ | ભાવનગર-નાનુ | -- | ૦૮૨ | -- | -- | -- | -- | ૦૮૨ | ૩ | લોકલ-૩ | -- | -- | ૦૯૮ | -- | -- | -- | -- | -- | ૦૯૮ |
| ૪ | સુરત-આવૃતિ | -- | -- | ૦૮૧ | -- | -- | -- | ૦૮૧ | ૪ | લોકલ-૪ | -- | -- | -- | ૦૨૫ | -- | -- | -- | -- | ૦૨૫ |
| ૫ | સુરેન્દ્રનગર-આવૃતિ | ૦૮૨ | -- | -- | -- | -- | -- | ૦૮૨ | ૫ | પત્રિકા-૧ | -- | -- | -- | ૧૦૦ | -- | -- | -- | -- | ૧૦૦ |
| ૬ | ગાંધીનગર-આવૃતિ | ૦૦૧ | -- | -- | -- | -- | -- | ૦૦૧ | ૬ | પત્રિકા-૨ | -- | -- | -- | -- | ૦૯૬ | -- | -- | -- | ૦૯૬ |
| ૭ | ભુજ-આવૃતિ | ૦૧૬ | ૦૧૧ | -- | -- | -- | -- | ૦૨૭ | ૭ | પત્રિકા-૩ | -- | -- | -- | -- | -- | -- | ૦૨૫ | -- | ૦૨૫ |
| ૮ | અમરેલી-આવૃતિ | -- | -- | ૦૭૭ | -- | -- | -- | ૦૭૭ | ૮ | પત્રિકા-૪ | -- | -- | -- | -- | -- | -- | -- | -- | ૦૨૪ |
| ૯ | મ.પા.બ.આવૃતિ | -- | -- | -- | -- | -- | -- | ૦૦૦ | | | | | | | | | | | |
| ૧૦ | વાપી-વલ-આવૃતિ | ૦૦૧ | -- | -- | -- | -- | -- | ૦૦૧ | | | | | | | | | | | |
| ૧૧ | આણંદ-બેડા-આવૃતિ | -- | -- | -- | -- | -- | -- | ૦૦૦ | | | | | | | | | | | |
| ૧૨ | ભરૂચ-પંચ-આવૃતિ | ૦૧૧ | ૦૧૬ | -- | -- | -- | -- | ૦૨૭ | | | | | | | | | | | ૦૨૪ |
| ૧૩ | અમદાવાદ-લોકલ | -- | -- | -- | -- | -- | ૦૦૨ | ૦૦૨ | | | | | | | | | | | ૦૨૪ |
| કુલ | | ૧૧૧ | ૧૦૯ | ૧૫૮ | ૦૮૨ | -- | -- | ૦૦૨ | ૪૬૨ | ૧૦૪ | ૦૯૮ | ૦૯૮ | ૦૨૫ | ૧૦૦ | ૦૯૬ | ૦૨૫ | ૦૨૪ | ૦૨૪ | ૫૭૩ |

૨૬૫ - જાહેરાત રેઈટ - કમીશન પત્રિકા ૨૦-૨૧

| ક્રમ | રીજીયોન-છાપ | ગુજ.સમા. | | સંદેશ | | દિ.ભાસ્કર | | અકિલા | | સાંજ સમાચાર | | ક્રમ | રીજીયોન-છાપ | ગુજ.સમા. | | સંદેશ | | દિ.ભાસ્કર | | અકિલા | | સાંજ સમાચાર | |
|------|--------------------|----------|-----|-------|-----|-----------|-----|-------|-----|-------------|-----|------|-----------------|----------|-----|-------|-----|-----------|-----|-------|-----|-------------|-----|
| | | રેઈટ | કમી | રેઈટ | કમી | રેઈટ | કમી | રેઈટ | કમી | રેઈટ | કમી | | | રેઈટ | કમી | રેઈટ | કમી | રેઈટ | કમી | રેઈટ | કમી | રેઈટ | કમી |
| ૧ | રાજકોટ - મોદુ | ૪૫૦ | ૧૫% | ૪૫૦ | ૧૫% | ૪૨૫ | ૧૮% | -- | -- | ૧૫૫ | ૧૫% | ૬ | ગાંધીનગર-આવૃતિ | ૧૨૦ | ૧૦% | ૧૧૩ | ૧૦% | ૧૨૫ | ૧૨% | -- | -- | -- | -- |
| ૨ | રાજકોટ - નાનુ | -- | -- | -- | -- | -- | -- | -- | -- | -- | -- | ૭ | ભુજ - આવૃતિ | ૧૮૦ | ૧૦% | ૧૫૮ | ૧૦% | ૧૫૦ | ૧૫% | -- | -- | -- | -- |
| ૩ | ભાવનગર - નાનુ | -- | -- | ૧૫૮ | ૧૦% | ૫૨૫ | ૪૮% | -- | -- | -- | -- | ૮ | મહે/પાટણ/બનાસ | ૨૪૦ | ૧૦% | -- | -- | -- | -- | -- | -- | -- | -- |
| ૪ | સુરત - આવૃતિ | -- | -- | -- | -- | ૩૦૦ | ૪૦% | -- | -- | -- | -- | ૧૦ | વાપી-વલ-આવૃતિ | ૨૭૦ | ૧૦% | ૨૨૫ | ૧૦% | ૩૧૦ | ૧૧% | -- | -- | -- | -- |
| ૫ | અમરેલી - આવૃતિ | -- | -- | -- | -- | ૨૦૦ | ૬૦% | -- | -- | -- | -- | ૧૧ | આણંદ-બેડા-આવૃતિ | ૨૭૦ | ૧૦% | ૨૦૩ | ૧૦% | ૨૮૫ | ૧૨% | -- | -- | -- | -- |
| ૬ | સુરેન્દ્રનગર-આવૃતિ | ૧૫૦ | ૧૦% | ૧૩૫ | ૧૦% | ૧૪૦ | ૧૪% | -- | -- | -- | -- | ૧૨ | ભરૂચ-પંચ-આવૃતિ | ૨૪૦ | ૧૦% | ૨૨૫ | ૧૦% | ૨૬૫ | ૧૫% | -- | -- | -- | -- |
| | | | | | | | | | | | | ૧૩ | ઓલ એડીશન | -- | ૧૦% | -- | ૧૦% | ૭૬૨ | ૩૯% | -- | -- | -- | -- |

નોંધ:- (૧) જાહેરાતનાં ૨૦-૨૧ નાં રેઈટ સમાચાર પત્રની વેબસાઈટ ઉપર વખતો-વખત દર્શાવેલ હોય તે ગણવાની પ્રથા રહેશે. (૨) એજન્સી કે એજન્ટ, લોકલ કે બહારગામ જેમનાં કમીશન રેઈટ ઉંચા હશે, તેમને જાહેરાત આપવાની પ્રથા રહેશે. (૩) રેઈટ વધુ થતે થતે લોકલ એજન્સી રેઈટની પ્રથા રહેશે નહીં. (૪) ફીક્સ રેઈટમાં પ્રમો ઉભા થાય છે અને સંબંધ બગડે છે. (૫) ઓછા રેઈટ વધુ સરક્યુલેશનવાળી આવૃતિ પસંદ કરવાની પ્રથા છે.

૨૬૬ - ૩ CM જાહેરાત પ્રાયોરીટી - પરિણામ & અર્થ

| ક્રમ | સીટી | ન્યુઝ પેપર | પ્રાયોરીટી | | | ક્રમ | સીટી | ન્યુઝ પેપર | પ્રાયોરીટી | | |
|------|--------------|------------|----------------------------|---------|--------------|------|--------------|------------|---------------|------------------|-----------------------------|
| | | | પ્રથમ | દ્વિતીય | તૃતીય | | | | પ્રથમ | દ્વિતીય | તૃતીય |
| ૧ | રાજકોટ | નાનુ | અકિલા | -- | -- | ૫ | વાપી-વલસાડ | આવૃતિ | ગુજરાત સમાચાર | -- | -- |
| ૨ | ભાવનગર | નાનુ | સંદેશ | -- | -- | ૬ | ભરૂચ-પંચમહાલ | આવૃતિ | ગુજરાત સમાચાર | -- | -- |
| ૩ | સુરત | આવૃતિ | સીટી ભાસ્કર (દિવ્ય ભાસ્કર) | -- | -- | ૭ | અમરેલી | લોકલ | અવધ ટાઈમ્સ | અમરેલી એક્સપ્રેસ | સંજોગ ન્યુઝ & અમરેલી ભાસ્કર |
| ૪ | સુરેન્દ્રનગર | આવૃતિ | ગુજરાત સમાચાર | સંદેશ | દિવ્ય ભાસ્કર | | | | | | |
| | | | ગુજરાત સમાચાર | સંદેશ | દિવ્ય ભાસ્કર | | | | | | |
| | | | ગુજરાત સમાચાર | સંદેશ | -- | | | | | | |
| | | | | | | ૭ | અમરેલી | પત્રિકા | રઘુવંશી | સરગમ | -- |

નોંધ :- (૧) રાજકોટ નાના છાપા માત્ર અકિલા જાહેરાત આપવાની પ્રથા રહેશે. (૨) અમરેલી લોકલ અવધ ટાઈમ્સ, અમરેલી એક્સપ્રેસ, સંજોગ ન્યુઝ, અમરેલી ભાસ્કર માં જાહેરાત આપવાની પ્રથા રહેશે. (૩) તેવી જ રીતે અમરેલી પત્રિકા રઘુવંશી, અને સરગમ જાહેરાત આપવાની પ્રથા રહેશે.

૨૬૭ - ૩ CM પરિણામ જાહેરાત અવરજી

| ક્રમ | પરિણામ | પેપર | ગ્રુપ - ૧ | ગ્રુપ - ૨ | ક્રમ | પરિણામ | પેપર | ગ્રુપ - ૧ | ગ્રુપ - ૨ |
|------|------------------------|------------|---|--------------------------------|------|---------------------------------------|------------|---|--------------------------|
| ૧ | એક 100 % OR એક Top Ten | લોકલ | અવધ ટાઈમ્સ + અમરેલી ભાસ્કર | અમરેલી એક્સપ્રેસ + સંજોગ ન્યુઝ | ૨ | બે 100 % OR બે Top Ten OR બન્ને એક-એક | આવૃતિ | ઉપર મુજબ + ભુજ/ગાંધીનગર | ઉપર મુજબ + ભ.પં. / વા.વ. |
| | | નાનુ છાપું | અકિલા / સાંજ સમાચાર + સૌરાષ્ટ્ર ભાસ્કર-ST | સંદેશ - BVN + ગુજરાત-SN | ૩ | ત્રણ ટાઈટલ OR Extra Fine | મોદુ છાપું | ઉપર બન્ને + રાજકોટ - ગુજરાત / સંદેશ / દિ.ભાસ્કર | |

નોંધ :- (૧) ઉપરોક્ત સિવાયનાં પરિણામ નોટીસ બોર્ડ પર મુકાશે. (૨) ત્રણ ટાઈટલ વખતે અકિલા / સાંજ સમાચાર ઓમીટ થશે એટલે કે રાજકોટ બેવડાશે નહીં. (૩) ત્રણ ટાઈટલમાં Extra Fine રીઝલ્ટ ગ્રુપ-૧-૨ બન્ને ભેગા કરી જાહેરાત આપવામાં આવશે. (૪) Four આવૃતિમાં ઓછા રેઈટને વધુ જાહેરાત - વધુ રેઈટને ઓછી જાહેરાતની પ્રથા રહેશે. (૫) લોકલમાં વધુ સરક્યુલેશનને વધુ જાહેરાત - ઓછા સરક્યુલેશનને ઓછી જાહેરાતની પ્રથા રહેશે. (૬) તમામ વિસ્તાર - તમામ વાચક વર્ગ કવર કરવાની પ્રથા રહેશે.

૨૯૮ - કોલેજ ટીચીંગ સ્ટાફ

| ક્રમ | નામ | એમ્બીએડેડ | લાયસન્સ | વિષય | ક્રમ | નામ | એમ્બીએડેડ | લાયસન્સ | વિષય | ક્રમ | નામ | એમ્બીએડેડ | લાયસન્સ | વિષય |
|------------------------------------|-------------------------|-----------|-------------|-------------|-----------------------------|-------------------------|-----------|------------------------|--------------|-------------------------------|-------------------------|-----------|---------------|----------------|
| આઈસીસ કોલેજ | | | | | ગોરીકાંઠા સ્કૂલ | | | | | M.Com. કોલેજ | | | | |
| ૧ | ભીમાણી ગોરીકાંઠા ઇ. | ૧૪/૦૬/૧૮ | M.A. | ઈન્વીશ | ૨ | બુંબાણી રાજકુમારભાઈ આર. | ૧૮/૦૮/૧૫ | M.Sc.,B.Ed. | કીચક્ષ | ૪ | વ્યાસ પ્રજાવભાઈ આર. | ૨૬/૧૨/૧૯ | M.Com.,MBA | કા/મા |
| ૨ | માધડ પ્રવિણભાઈ ડી. | ૧૦/૦૬/૧૦ | M.A.,B.Ed. | ઈન્વીશ | ૩ | કાવતીયા કિશનભાઈ એ. | ૧૩/૦૬/૧૬ | M.Sc.,B.Ed. | મેલ | ૫ | ગોરી ટિપાલીભેન બી. | ૨૪/૦૧/૨૦ | MBA | કા/મા |
| ૩ | ડોડીયા મેહુલભાઈ | ૧૨/૦૬/૧૦ | M.A. | ઈન્વીશ | ૪ | બોરસાલીયા કૃષ્ણલીલેન | ૦૩/૦૬/૧૭ | M.Sc. | કેમ્પેસ્ટ્રી | M.Sc. કોલેજ | | | | |
| કોમર્સ કોલેજ | | | | | ૫ | રાહોડ હિરનભાઈ | ૧૫/૦૬/૧૭ | M.Sc. | STCS | ૧ | વિરાણી તીરથભાઈ એચ. | ૧૨/૦૨/૧૨ | M.Sc. | બાયોટેક |
| ૧ | ગઢવાલા નિરુજભાઈ ઇ. | ૦૫/૦૬/૧૦ | M.Com. | ગ્રેજુએટ | ૬ | સાવલીયા કિશનભેન | ૧૩/૦૫/૧૦ | M.Sc. | મેલ | ૨ | વ્યાસ દિપકભાઈ એ. | ૨૦/૦૧/૧૬ | M.Sc. | બાયોટેક |
| ૨ | ભરાડવા ગિરિશભાઈ કે. | ૨૨/૦૬/૧૦ | MBA,M.Com | માર્કેટિંગ | ૭ | ગોંધર ભગીરથભાઈ | ૧૪/૦૬/૧૯ | M.Sc.,B.Ed. | ગુણોચ્છ | ૩ | પંચાણી કિશનભેન વી. | ૩૦/૦૬/૧૭ | M.Sc. | માઈક્રો |
| ૩ | ભાવીશી હરેશભાઈ ડી. | ૧૪/૦૩/૧૧ | M.A | Enl.Engg | ૮ | કપ્પડા પલ્લવીભેન | ૨૦/૦૬/૨૦ | M.Sc. | ગુણોચ્છ | ૪ | મારૂ જાનકીભેન ઇ. | ૧૪/૦૬/૧૮ | M.Sc. | માઈક્રો |
| ૪ | સુલક કોમલભેન એમ. | ૧૫/૧૨/૧૨ | BBA, MBA | કા/મા | ૯ | ચૌહાણ ગોરવભાઈ | ૦૬/૧૨/૨૦ | M.Sc.,B.Ed. | કેમ્પેસ્ટ્રી | ૫ | વધ્યાસી પુષ્પભેન એલ. | ૧૪/૦૬/૧૮ | M.Sc. | માઈક્રો |
| ૫ | ગોર હેમનભાઈ ડી. | ૨૧/૦૬/૧૪ | M.A.,B.Ed. | ઈન્વીશ | ઈન્ફોર્મેટિક્સ કોલેજ | | | | | ૬ | દેવણી નિતિશબેન કે. | ૧૪/૦૬/૧૮ | M.Sc. | બાયોટેક |
| ૬ | વાલેલા સ્વાતિભેન આર. | ૧૩/૦૬/૧૫ | B.Com,M.Com | બેંક&ટેલેંસ | ૧ | ડો. રજનીકાંત એ. પંડ્યા | ૦૧/૦૭/૦૧ | M.Com,M.P.M.S.I.T.Ph.D | કોમ્પ્યુટર | ૭ | મકાણી તેજસ્વીભેન પી. | ૦૨/૦૭/૧૯ | M.Sc. | બાયોટેક |
| ૭ | અંબલીયા લીલાબેન એમ. | ૧૪/૧૨/૧૫ | BBA,MBA | કા/મા | ૨ | ગ્રાલા અશોકસિંહ એન. | ૧૮/૦૬/૦૭ | MCA | કોમ્પ્યુટર | ૮ | ભાકરા રમણીભેન સી. | ૩૧/૦૭/૧૯ | M.Sc. | બાયોટેક |
| ૮ | કિશી શ્વેતાભેન એન. | ૦૨/૦૬/૧૭ | B.Com,MBA | કા/મા | ૩ | કોલેલીયા વમેશભાઈ એ. | ૧૫/૦૮/૧૪ | M.Sc.(IT),MCA | કોમ્પ્યુટર | ૯ | પાલવાલા આખીરભાઈ એ. | ૧૦/૦૬/૨૧ | M.Sc. | માઈક્રો |
| ૯ | ભટ્ટ જામુનિભેન આર. | ૧૨/૦૬/૧૭ | BBA,MBA | કા/મા | ૪ | સોલંકી રવિરાજસીંહ ઇ. | ૦૮/૧૨/૧૫ | MCA | કોમ્પ્યુટર | MCA કોલેજ | | | | |
| ૧૦ | સુલક જાનકીભેન બી. | ૧૭/૧૧/૧૭ | B.Com,M.Com | બેંક&ટેલેંસ | ૫ | પુરુષોત્તમ ચામિનિ એન. | ૦૧/૧૧/૧૬ | MCA | કોમ્પ્યુટર | ૧ | સોલંકી રવિરાજભાઈ ઇ. | ૦૮/૧૨/૧૪ | MCA | કોમ્પ્યુટર |
| ૧૧ | કોટડીયા નિલબેન આર. | ૨૪/૦૪/૧૮ | B.Com,M.Com | બેંક&ટેલેંસ | ૬ | ભટ્ટ યોગીભાઈ જે. | ૧૮/૧૧/૧૬ | MCA | કોમ્પ્યુટર | ૨ | સરવૈયા અશ્વયુજીભાઈ ઇ. | ૧૪/૦૭/૧૭ | MCA | કોમ્પ્યુટર |
| ૧૨ | લોહિયા કિશનભેન ડી. | ૧૧/૦૨/૧૯ | BBA,MBA | કા/મા | ૭ | વસાડા રોહિતભાઈ | ૦૨/૦૩/૧૭ | MCA | કોમ્પ્યુટર | બી.એડ. કોલેજ | | | | |
| ૧૩ | નવરંગપાલી તેજસ્વી એ. | ૦૮/૦૫/૧૯ | BBA,MBA | કા/મા | ૮ | ગોંધરા સંદિપભાઈ જે. | ૨૩/૦૬/૧૭ | BE(Elec.) | મેલ | ૧ | પાટક પ્રહુલભાઈ એચ. | ૦૧/૦૮/૦૨ | MA,M.Ed.,Ph.D | ગુણવતી સંસ્કૃત |
| ૧૪ | પાસ્કુડીયા ઉપાસનાબેન ઇ. | ૧૦/૦૬/૧૯ | B.Com,M.Com | બેંક&ટેલેંસ | ૯ | સરવૈયા અશ્વયુજી | ૧૪/૦૭/૧૭ | MCA | કોમ્પ્યુટર | ૨ | દુર્ગદેવયા સરોજીભેન એમ. | ૦૭/૦૮/૧૧ | M.A.,M.Ed. | સાક્ષરબેસ |
| ૧૫ | કચ્છીયા પ્રિયંકાબેન સી. | ૧૦/૦૬/૧૯ | B.Com,MBA | બેંક&ટેલેંસ | ૧૦ | ભાલોડીયા અલિયાબાઈ | ૧૦/૦૧/૧૮ | BCA,MCA | કોમ્પ્યુટર | ૩ | બંધારા મંદનભાઈ જે. | ૧૦/૦૬/૧૩ | M.A.,M.Ed. | સાક્ષરબેસ |
| ૧૬ | કચ્છીયા ઝરણાબેન | ૧૦/૦૮/૧૯ | B.Com, MBA | IT | ૧૧ | પોપ્ટકા ગીતાબેન બી. | ૧૦/૦૮/૧૯ | BCA,MCA | કોમ્પ્યુટર | ૪ | પંડ્યા મુક્તાબેન સી. | ૧૬/૦૬/૧૮ | M.A.,M.Ed. | અંગ્રેજી |
| ૧૭ | સાવલીયા મીરાબેન એ. | ૨૧/૦૧/૨૦ | B.Com, MBA | કા/મા | બી.બી.એ. કોલેજ | | | | | ૫ | પંડ્યા ગોવંદગભાઈ જે. | ૧૦/૦૬/૧૯ | M.Com.,M.Ed. | અંગ્રેજી |
| એપાર્ટમેન્ટ સાર્વજનિક કોલેજ | | | | | ૧ | સાવલીયા શ્વેતા એ. | ૧૩/૦૬/૧૫ | BBA, MBA | કા/મા | i-MBA કોલેજ | | | | |
| ૧ | વ્યાસ દિપકભાઈ એ. | ૧૫/૦૬/૧૩ | M.Sc. | બાયોટેક | ૨ | મલકાણ દાદિકભાઈ બી. | ૦૧/૦૭/૧૦ | BBA, MBA | કા/મા | ૧ | મલકાણ દાદિકભાઈ બી. | ૦૧/૦૭/૧૦ | MBA,MBA | એકા.કા/મા |
| ૨ | વિરાણી તીરથભાઈ એચ. | ૧૨/૦૮/૧૨ | M.Sc.,B.Ed. | બાયોટેક | ૩ | પંડ્યા તેજસ્વીનીબેન ડી. | ૦૭/૧૨/૧૧ | BE(IT),MBA | કા/મા | ૨ | શાહ માનસીબેન એમ. | ૦૬/૦૬/૧૬ | BBA,MBA | કા/મા |
| ૩ | પરમાર દિગ્વીભેન એન. | ૦૫/૦૫/૧૦ | M.Sc. | બાયોટેક | ૪ | શાહ માનસીબેન એન. | ૦૭/૦૬/૧૬ | BBA, MBA | કા/મા | ૩ | ગોરી ટિપાલીભેન બી. | ૦૭/૦૬/૧૭ | BBA,MBA | કા/મા |
| ૪ | સોરઠીયા અંજિતાબેન વી. | ૨૨/૦૬/૧૩ | M.Sc.,B.Ed. | બાયોટેક | ૫ | ગોરી ટિપાલીભેન બી. | ૦૭/૦૬/૧૬ | BBA, MBA | કા/મા | ૪ | નવરંગપાલી ટિપાલીભેન બી. | ૨૬/૧૨/૧૯ | B.Com,M.Com | એકાઉન્ટ |
| ૫ | રાણવા દિપકભેન એમ. | ૦૧/૦૪/૧૬ | M.Sc.,B.Ed. | માઈક્રો | ૬ | ગોંધરા સંદિપભાઈ જે. | ૨૩/૦૬/૧૭ | B.E(Electrical) | મેલ | ૫ | પાનેલીયા પૂજાબેન કે. | ૧૦/૦૬/૧૯ | B.Com,M.Com | એકાઉન્ટ |
| ૬ | ભાલવાળા વીણાબેન | ૦૬/૦૬/૧૭ | MA,B.Ed. | ઈન્વીશ | ૭ | નવરંગપાલી રીનાબેન ડી. | ૨૭/૦૨/૧૯ | B.Com.,M.Com | એકાઉન્ટ | ૬ | વ્યાસ પ્રજાવભાઈ આર. | ૧૮/૦૬/૧૯ | MBA | કા/મા |
| ૭ | ગ્રાલા હેમાલીબેન ઇ. | ૧૩/૦૬/૧૭ | M.Sc. | માઈક્રો | ૮ | પાનેલીયા પૂજાબેન કે. | ૧૦/૦૬/૧૯ | B.Com.,M.Com | એકાઉન્ટ | ૭ | કોલેલીયા અલિયાબાઈ | ૧૦/૦૬/૧૯ | BBA,MBA | કા/મા |
| ૮ | મારૂ જાનકીભેન ઇ. | ૧૩/૦૬/૧૭ | M.Sc. | માઈક્રો | ૯ | વ્યાસ પ્રજાવભાઈ આર. | ૧૮/૦૬/૧૯ | MBA | કા/મા | એમ.બી.એ. / i-MBA કોલેજ | | | | |
| ૯ | પાનેલીયા હિરનભેન ડી. | ૧૦/૦૩/૧૭ | M.Sc. | માઈક્રો | ૧૦ | કોલેલીયા અલિયાબાઈ | ૧૦/૦૬/૧૯ | BBA,MBA | કા/મા | ૧ | ડો.વિજયભાઈ પીકડીયા | ૨૦/૦૬/૧૩ | MBA,Ph.D | HR |
| ૧૦ | દેવણી નીતિશબેન | ૦૬/૧૧/૧૭ | M.Sc. | બાયોટેક | ૧૧ | કોલેલીયા અલિયાબાઈ | ૧૦/૦૬/૧૯ | BBA,MBA | કા/મા | ૨ | સાવલીયા ભરતભાઈ એલ. | ૨૧/૦૬/૧૦ | M.Com,MBA | મા/કા |
| ૧૧ | પરમાર સેજલબેન | ૧૫/૧૧/૧૮ | M.Sc. | માઈક્રો | M.A. કોલેજ | | | | | ૩ | સાવલીયા પુશ્પભેન | ૦૧/૦૮/૧૭ | BBA,MBA | કા/મા |
| ૧૨ | ભદ્રા રમણીભેન | ૦૬/૦૬/૧૮ | M.Sc. | બાયોટેક | ૧ | માધડ પ્રવિણભાઈ ડી. | ૧૬/૦૬/૧૩ | M.A., B.Ed. | ઈન્વીશ | ૪ | ભટ્ટ શ્વેતાબેન | ૧૧/૦૬/૧૮ | BBA,MBA | મા/કા |
| ૧૩ | કાઠડીયા માધુરીબેન | ૧૬/૦૧/૧૮ | M.Sc. | માઈક્રો | ૨ | ભીમાણી ગોરીકાંઠા ઇ. | ૧૨/૦૬/૧૮ | M.A. | ઈન્વીશ | એમ.બી./એમ.આર્મ કોલેજ | | | | |
| ૧૪ | સત્તાલીયા વૈશાલીબેન એમ. | ૧૭/૦૬/૧૯ | M.Sc. | માઈક્રો | ૩ | ડોડીયા મેહુલભાઈ | ૧૨/૦૬/૧૯ | M.A. | ઈન્વીશ | ૧ | ઉપવાર નિતીનભાઈ આઈ. | ૦૫/૦૭/૦૭ | M.Pharm. | ફાર્માકોનો |
| ૧૫ | પાલકાળ રિશ્મીબેન એ. | ૧૬/૦૭/૧૯ | M.Sc. | માઈક્રો | M.Com. કોલેજ | | | | | ૨ | તુષારભાઈ એ. ગોહીલ | ૦૮/૦૧/૧૯ | M.Pharm.,Ph.D | ફાર્માકોનો |
| ગોરીકાંઠા સ્કૂલ | | | | | ૧ | ભરાડવા ગિરિશભાઈ કે. | ૧૬/૦૬/૧૪ | M.Com.,MBA | કા/મા | ૩ | ગોરપીયા મોનિકાબેન | ૦૮/૦૨/૧૯ | M.Pharm. | ફાર્માકો. |
| ૧ | ભિખાણી હિરનભાઈ એમ. | ૧૬/૦૭/૧૪ | M.Sc.,B.Ed | કીચક્ષ | ૨ | મલકાણ દાદિકભાઈ બી. | ૦૮/૧૨/૧૭ | M.Com.,MBA | કા/મા | ૪ | વાવેળા પીનલબેન | ૨૧/૦૧/૨૦ | M.Pharm. | ફાર્માકો. |
| | | | | | ૩ | પાનેલીયા પુજાબેન કે. | ૧૭/૦૨/૧૯ | M.Com. | બેંક&કા/મા | ૫ | પદ્મજ સુરેશભેન | ૦૬/૧૧/૨૦ | M.Pharm. | ફાર્માકો. |

૨૯૯ - સ્કૂલ - કોલેજ - હોસ્ટેલ યુનિકોમ પેટન

| ક્રમ | વિભાગ | યુનિકોમ | રીમાર્ક્સ | ક્રમ | વિભાગ | યુનિકોમ | રીમાર્ક્સ |
|------|----------------|----------------------------------|----------------------------|------|--------------------------------|---|--|
| ૧ | EM KG થી ડી. ૭ | બ્લુ પીનાકોઅર & યલો ચેક્સ શર્ટ | હાલનો યુનિકોમ યથાવત | ૫ | કોલેજ F.Y થી PG (એક યુનિકોમ) | બ્લેક બ્લેઝર પેન્ટ & ઓફ વ્હાઈટ શર્ટ | હાલનો સોમ-મંગળ નો યુનિકોમ યથાવત |
| ૨ | GM KG થી ડી. ૭ | મરૂન પીનાકોઅર & બદામી શર્ટ | પેટન EM મુજબ માત્ર કલર ફેર | ૬ | કોલેજ F.Y થી PG (બીજો યુનિકોમ) | સફેદ સલવાર કુર્તી & મરૂન બાંધણી | હાલનો ગુરૂ - શુક્રનો યુનિકોમ યથાવત |
| ૩ | EM ડી. ૮ થી ૧૨ | બ્લુ પેન્ટ કોટી & યલો ચેક્સ શર્ટ | હાલનો યુનિકોમ યથાવત | ૭ | હોસ્ટેલ ડી. ૬ થી ૧૦ | બ્લેક લોઅર પ્લેઈન & સ્કાય ટીશર્ટ પ્લેઈન | નવો યુનિકોમ સોમ-મંગળ-ગુરૂ-શુક્ર-રવિ માટે |
| ૪ | GM ડી. ૮ થી ૧૨ | મરૂન પેન્ટ કોટી & બદામી શર્ટ | પેટન EM મુજબ માત્ર કલર ફેર | ૮ | હોસ્ટેલ ડી. ૧૧ થી PG | લાઈટ ગ્રે સલવાર કુર્તી & ચુની | હાલનો યુનિકોમ યથાવત સોમ-મંગળ-ગુરૂ-શુક્ર-રવિ માટે |

નોંધ : (૧) સાયંસ ફાર્મસી જ્યાં પ્રેક્ટીકલ કાર્ય વખતે વ્હાઈટ એપ્રોન છે તે યથાવત રહેશે. (૨) B.Ed. માં પછાત સોમ - મંગળ માટે હવેથી બ્લેઝર યુનિકોમ દાખલ થશે. (૩) B.Ed. માં સાડી યુનિકોમ રદ કરવામાં આવે છે. - પાઠ વખતે તાલીમાર્થી જાતે જુથમાં સાડી પસંદ કરશે - બારોબાર ખરીદી લેશે અથવા પોતાની પહેરશે.

૩૦૦ - વિકલી ટીચીંગ વર્કલોડ સ્કૂલ - કોલેજ

| 1JUT | સમય સોમ થી શનિ | ૩ઈલી તાસ ૩ઈલી તાસ | વિકલી સોમ થી શનિ | વિકલી કુલ વર્કલોડ (શબ્દકગણિત) | ૩ઈલી વર્કલોડ સોમ થી શનિ | વિકલી કુલ વર્કલોડ (શબ્દકગણિત) | 1JUT | સમય સોમ થી શનિ | ૩ઈલી તાસ ૩ઈલી તાસ | વિકલી સોમ થી શનિ | વિકલી કુલ વર્કલોડ (શબ્દકગણિત) | |
|-------------------------------|----------------|-------------------|------------------|-------------------------------|-------------------------|-------------------------------|-----------------------------------|----------------|-------------------|------------------|-------------------------------|-------|
| EM પ્રિ-પ્રાયમરી સ્કૂલ | ૯:૧૫ થી ૧૨:૩૦ | ૪ | ૪ | ૩:૫૫ | ૧૯:૩૦ | ૧૯:૩૦ | પુન પ્રાથમિક શાળા | ૧૨:૪૫ થી ૪:૦૦ | ૪ | ૪ | ૩:૫૫ | ૧૯:૩૦ |
| EM લોઅર પ્રાયમરી સ્કૂલ | ૬:૩૦ થી ૧૨:૪૦ | ૪ | ૪ | ૫:૫૦ | ૩૫:૦૦ | ૩૫:૦૦ | પ્રથમિક-ઉચ્ચ પ્રાથમિક શાળા | ૧૨:૪૫ થી ૭:૦૦ | ૪ | ૪ | ૫:૫૦ | ૩૫:૦૦ |
| EM અપર પ્રાયમરી સ્કૂલ | ૬:૩૦ થી ૧૨:૪૦ | ૪ | ૪ | ૫:૫૦ | ૩૫:૦૦ | ૩૫:૦૦ | EM અપર પ્રાયમરી સ્કૂલ | ૧૨:૪૫ થી ૭:૦૦ | ૪ | ૪ | ૫:૫૦ | ૩૫:૦૦ |
| EM સેકન્ડરી સ્કૂલ | ૬:૩૦ થી ૧૨:૪૦ | ૪ | ૪ | ૫:૫૦ | ૩૫:૦૦ | ૩૫:૦૦ | ઉ.મા.સા.પં. વિ.પ. શાળા | ૧૨:૪૫ થી ૭:૦૦ | ૪ | ૪ | ૫:૫૦ | ૩૫:૦૦ |
| માધ્યમિક | ૬:૩૦ થી ૧૨:૪૦ | ૪ | ૪ | ૫:૫૦ | ૩૫:૦૦ | ૩૫:૦૦ | M.Sc. MBA, MAM કોલેજ | ૧૨:૪૫ થી ૭:૦૦ | ૪ | ૪ | ૫:૫૦ | ૩૫:૦૦ |
| સાક્ષ. ઉન્નત MCA, B.Ed. કોલેજ | ૬:૩૦ થી ૧૨:૪૦ | ૪ | ૪ | ૫:૫૦ | ૩૫:૦૦ | ૩૫:૦૦ | B.Pharm. કોલેજ | ૧૨:૦૦ થી ૭:૦૦ | ૪ | ૪ | ૫:૫૦ | ૩૫:૦૦ |
| M.Com. કોલેજ | ૬:૩૦ થી ૧૨:૪૦ | ૪ | ૪ | ૫:૫૦ | ૩૫:૦૦ | ૩૫:૦૦ | આદિત્ય કોમ્પ્લેક્સ, BBA, MA કોલેજ | ૧૨:૪૫ થી ૭:૦૦ | ૪ | ૪ | ૫:૫૦ | ૩૫:૦૦ |

૩૦૧ - સ્ટાફ વૈકલ્પિક લાયસન્સ બહોલરી ૨૦૨૦-૨૧

| ક્રમ | અદલાપકર્તાનું નામ | સ્કૂલ / કોલેજ | હાલની ડીગ્રી | ડીગ્રી બહોલરી | માસ-વર્ષ | ક્રમ | અદલાપકર્તાનું નામ | સ્કૂલ / કોલેજ | હાલની ડીગ્રી | ડીગ્રી બહોલરી | માસ-વર્ષ |
|------|-------------------|---------------|---------------|---------------|-----------|------|-------------------|------------------|--------------|---------------|----------|
| ૧ | જાવીયા નયનભાઈ | માધ્યમિક | B.Sc. | M.Sc. | Aug. 2020 | ૭ | સરવૈયા ધર્મદિપભાઈ | માધ્યમિક | M.Ped | PTI Dep. | Jan.2019 |
| ૨ | શ્રીમી પાપલબેન | માધ્યમિક | MA - B.Ed. | TAT | Jan.2019 | ૮ | જલવ વિપુલભાઈ | માધ્યમિક | MA - B.Ed. | TAT | Jan.2019 |
| ૩ | જાડેજા મીરાબેન | માધ્યમિક | MA - B.Ed. | TAT | Jan.2019 | ૯ | દોમડીયા હિતેષભાઈ | ઉ.મા.સા.પં.સ. | M.Sc. | B.Ed. | Apr.2021 |
| ૪ | જાની જીશભાઈ | માધ્યમિક | B.Sc. - B.Ed. | TAT | Jan.2019 | ૧૦ | ત્રિવેદી પાર્થભાઈ | ઉ.મા.કોમ્પ્લેક્સ | M.Com. | B.Ed. | Apr.2020 |
| ૫ | ભટ્ટી સોનલબેન | માધ્યમિક | MA - B.Ed. | TAT | Jan.2019 | ૧૧ | વાળા ગોપીબેન | ઉ.મા.આર્ટ્સ | MA - B.Ed. | TAT | Aug.2021 |
| ૬ | પરમાર વિજયભાઈ | માધ્યમિક | MA-B.Ed.-PTC | TAT | Jan.2019 | ૧૨ | કપાડા પલ્લવીબેન | B.Sc. Basic | M.Sc.(GSET) | GATE | Mar.2021 |

302 - स्कुल दीर्घा स्टाफ

| क्र.सं. | नाम | जॉबिंग डेट | लालपत्र | विषय | क्र.सं. | नाम | जॉबिंग डेट | लालपत्र | विषय | क्र.सं. | नाम | जॉबिंग डेट | लालपत्र | विषय |
|-----------------------------|------------------------|------------|--------------------|-------------|------------------------------------|-------------------------|------------|----------------|-------------|---------------------------------------|-----------------------|------------|----------------|-------------|
| प्राथमिक स्कुल | | | | | माध्यमिक स्कुल - BNV | | | | | ई.मा. स्कुल - ABP (वि.प्र.) | | | | |
| 1 | हनु प्रभाकरिन असे. | 18/02/12 | B.Sc., B.Ed. | गणित | 1 | हनु सागरभाई असे. | 18/02/12 | BA, B.Ed. | अंग्रेज | 3 | गजेरा जगदीशभाई वी. | 30/02/12 | M.Sc., B.Ed. | डिप्लोमा |
| 2 | दंड मोनिका असे. | 13/05/12 | PTC, B.A.M.A | अंग्रेज | 2 | दीपादीपा कुलाकर्ण वी. | 10/02/12 | M.Sc., B.Ed. | गणित | 4 | भवरा उपेन्द्रभाई वी. | 02/02/12 | M.Sc., B.Ed. | भाषाशास्त्र |
| 3 | गोसाई तुनीका वी. | 18/12/12 | M.Sc.IT | डिप्लोमा | 3 | गौरीदीपा अर्जुनभाई असे. | 10/02/12 | M.Sc., B.Ed. | विज्ञान | 5 | गजेरा प्रिंसेस वी. | 23/02/12 | BCA, MCA | डिप्लोमा |
| 4 | शंकरा रामजीका वी. | 22/02/12 | MA, B. Ed. | संस्कृत | 4 | मकवासला अंजना वी. | 12/02/12 | B.Sc., B. Ed. | गणित | लोकप्रिय प्राथमिक स्कुल (ICSE) | | | | |
| 5 | मंजुषा दिवाकरिन असे. | 11/05/12 | B.Sc., B. Ed. | पानशास्त्र | 5 | राधेरा विनिता वी. | 18/02/12 | MA, B. Ed. | अंग्रेज | 1 | गुपी संजीवनी असे. | 12/02/12 | BA, B. Ed. | हिन्दी |
| 6 | प्रियंका मणिलालिन असे. | 23/02/12 | M.Com., B. Ed. | अर्थशास्त्र | 6 | सुप्रभा अजयभाई असे. | 18/02/12 | M.Sc., B. Ed. | विज्ञान | 2 | निष्का श्रद्धा वी. | 18/02/12 | MA | अंग्रेज |
| 7 | लक्ष्मी मिनलालिन असे. | 20/02/12 | P.T.C., BA, B. Ed. | समाज | 7 | गजेरा आशुतोषभाई असे. | 22/11/12 | MA, B. Ed. | अंग्रेज | 3 | वामन मिनलालिन असे. | 18/02/12 | MCA | डिप्लोमा |
| 8 | गोविंद प्रिंसेस वी. | 19/02/12 | B.Sc., B. Ed. | विज्ञान | 8 | दीपादीपा असे. | 18/02/12 | BA, MA | अंग्रेज | 4 | अशुभा श्रद्धा वी. | 18/02/12 | M.Sc. | मैथिली |
| 9 | अंजना सोनलालिन वी. | 02/11/12 | MA, B. Ed. | हिन्दी | 9 | परमरा अजयलालिन असे. | 18/02/12 | MA, B. Ed. | गुजराती | 5 | शैलदीपा मिनलालिन असे. | 18/02/12 | M.Com. | अंग्रेज |
| ई. प्राथमिक स्कुल | | | | | ई.मा. स्कुल - BNV (सा.प्र.) | | | | | अपर प्राथमिक स्कुल (ICSE) | | | | |
| 1 | पद्माली प्रिंसेस असे. | 18/02/12 | M.Sc., B. Ed. | गणित | 1 | लक्ष्मी अर्जुनभाई वी. | 24/02/12 | M.Com., B. Ed. | अर्थशास्त्र | 1 | निष्का अंजना असे. | 12/02/12 | MA, B. Ed. | हिन्दी |
| 2 | परमरा रमणीका वी. | 12/02/12 | MA, B. Ed. | अर्थशास्त्र | 2 | समाज विज्ञान असे. | 18/02/12 | MA, B. Ed. | अंग्रेज | 2 | अशुभा श्रद्धा वी. | 09/02/12 | MCA | डिप्लोमा |
| 3 | निवृत्ती प्रिंसेस असे. | 11/12/12 | MA, B. Ed. | हिन्दी | 3 | गौरीदीपा विजयभाई वी. | 22/11/12 | M.Com., B. Ed. | सेट | 3 | निष्का अंजना वी. | 18/02/12 | MA, B. Ed. | गुजराती |
| 4 | निष्का मिनलालिन असे. | 10/02/12 | MA, B. Ed. | गुजराती | 4 | राधेरा विनिता वी. | 02/02/12 | MCA | डिप्लोमा | सेकेंडरी स्कुल (ICSE) | | | | |
| 5 | गौरीदीपा मिनलालिन वी. | 18/02/12 | MA, B. Ed. | संस्कृत | 5 | दीपादीपा वी. | 18/02/12 | M.Com., B. Ed. | SPCC | 1 | गोपी अंजना असे. | 12/02/12 | MAM, E.M.Phil. | श्रीलंका |
| 6 | राधेरा अंजना वी. | 08/02/12 | BCA, MCA, B.Ed. | डिप्लोमा | 6 | दीपादीपा असे. | 18/02/12 | M.Com., B. Ed. | SPCC | 2 | वामन मिनलालिन असे. | 22/02/12 | MA, M. Ed. | अंग्रेज |
| 7 | पारिजाता असे. | 12/02/12 | B.Sc., M.Sc. | माहिती | 7 | परमरा अजयलालिन असे. | 18/02/12 | M.Com., B. Ed. | BA | 3 | गौरीदीपा सुप्रभा वी. | 31/02/12 | M.Sc. | डिप्लोमा |
| 8 | गौरीदीपा अंजना वी. | 09/02/12 | B.Sc., B. Ed. | गणित | 8 | सोनी अर्जुनभाई वी. | 18/02/12 | M.Com., B. Ed. | सेट | लोकप्रिय प्राथमिक स्कुल (GSEB) | | | | |
| 9 | पारिजाता असे. | 12/02/12 | B.Sc., M.Sc. | माहिती | 9 | अशुभा अंजना वी. | 18/02/12 | MA, B. Ed. | गुजराती | 1 | गौरीदीपा नमनलालिन वी. | 12/02/12 | MA, B. Ed. | गुजराती |
| 10 | गौरीदीपा अंजना वी. | 12/02/12 | MA, B. Ed. | अंग्रेज | 10 | पारिजाता असे. | 12/02/12 | M.Com., M. Ed. | सेट | 2 | वामन मिनलालिन असे. | 12/02/12 | BA, B. Ed. | अंग्रेज |
| 11 | आशा अंजना वी. | 03/02/12 | B.Com., M.Com. | अंग्रेज | 11 | पारिजाता असे. | 12/02/12 | M.Com., M. Ed. | सेट | 3 | वामन मिनलालिन असे. | 12/02/12 | M.Sc. | डीग्री |
| 12 | मंजुषा दिवाकरिन वी. | 18/11/12 | B.Sc., B. Ed. | विज्ञान | 12 | अशुभा अंजना वी. | 18/03/12 | MA, B. Ed. | अंग्रेज | 4 | पारिजाता असे. | 18/11/12 | BA, PTC | अंग्रेज |
| 13 | परमरा अजयलालिन वी. | 08/02/12 | MA, B. Ed. | अंग्रेज | 13 | दीपादीपा असे. | 31/02/12 | MA, B. Ed. | अंग्रेज | अपर प्राथमिक स्कुल (GSEB) | | | | |
| 14 | अशुभा अंजना वी. | 08/11/12 | MA, B. Ed. | अंग्रेज | 14 | दीपादीपा असे. | 31/02/12 | MA, B. Ed. | गुजराती | 1 | गौरीदीपा अंजना वी. | 12/02/12 | M.Com., B. Ed. | अंग्रेज |
| 15 | अशुभा अंजना वी. | 08/11/12 | MA, B. Ed. | अंग्रेज | 15 | दीपादीपा असे. | 31/02/12 | MA, B. Ed. | अंग्रेज | 2 | गौरीदीपा अंजना वी. | 12/02/12 | M.Com., B. Ed. | अंग्रेज |
| माध्यमिक स्कुल - LPT | | | | | ई.मा. स्कुल - ABP (सा.प्र.) | | | | | सेकेंडरी स्कुल (GSEB) | | | | |
| 1 | निवृत्ती अंजना वी. | 12/02/12 | MA, B. Ed. | हिन्दी | 1 | दीपादीपा असे. | 18/02/12 | M.Com., B. Ed. | अंग्रेज | 1 | गौरीदीपा अंजना वी. | 12/02/12 | M.Com., B. Ed. | अंग्रेज |
| 2 | अशुभा अंजना वी. | 20/02/12 | MA, B. P. Ed. | शा.शि. | 2 | दीपादीपा असे. | 18/02/12 | M.Com., B. Ed. | अंग्रेज | 2 | गौरीदीपा अंजना वी. | 12/02/12 | M.Com., B. Ed. | अंग्रेज |
| 3 | अशुभा अंजना वी. | 18/02/12 | MA, B. Ed. | संस्कृत | 3 | दीपादीपा असे. | 18/02/12 | M.Com., B. Ed. | अंग्रेज | 3 | गौरीदीपा अंजना वी. | 12/02/12 | M.Com., B. Ed. | अंग्रेज |
| 4 | अशुभा अंजना वी. | 22/02/12 | MA, B. Ed. | समाज | 4 | दीपादीपा असे. | 18/02/12 | M.Com., B. Ed. | अंग्रेज | 4 | गौरीदीपा अंजना वी. | 12/02/12 | M.Com., B. Ed. | अंग्रेज |
| 5 | अशुभा अंजना वी. | 22/02/12 | M.Sc., B. Ed. | विज्ञान | 5 | दीपादीपा असे. | 18/02/12 | M.Com., B. Ed. | अंग्रेज | 5 | गौरीदीपा अंजना वी. | 12/02/12 | M.Com., B. Ed. | अंग्रेज |
| 6 | अशुभा अंजना वी. | 18/02/12 | M.Sc., B. Ed. | गणित | 6 | दीपादीपा असे. | 18/02/12 | M.Com., B. Ed. | अंग्रेज | 6 | गौरीदीपा अंजना वी. | 12/02/12 | M.Com., B. Ed. | अंग्रेज |
| 7 | अशुभा अंजना वी. | 12/02/12 | MA, B. Ed. | गुजराती | 7 | दीपादीपा असे. | 18/02/12 | M.Com., B. Ed. | अंग्रेज | 7 | गौरीदीपा अंजना वी. | 12/02/12 | M.Com., B. Ed. | अंग्रेज |
| 8 | अशुभा अंजना वी. | 08/02/12 | MA, M. Ed. | अर्थशास्त्र | 8 | दीपादीपा असे. | 18/02/12 | M.Com., B. Ed. | अंग्रेज | 8 | गौरीदीपा अंजना वी. | 12/02/12 | M.Com., B. Ed. | अंग्रेज |
| 9 | अशुभा अंजना वी. | 18/02/12 | MA, B. Ed. | गुजराती | 9 | दीपादीपा असे. | 18/02/12 | M.Com., B. Ed. | अंग्रेज | 9 | गौरीदीपा अंजना वी. | 12/02/12 | M.Com., B. Ed. | अंग्रेज |
| 10 | अशुभा अंजना वी. | 18/02/12 | MA, B. Ed. | गुजराती | 10 | दीपादीपा असे. | 18/02/12 | M.Com., B. Ed. | अंग्रेज | 10 | गौरीदीपा अंजना वी. | 12/02/12 | M.Com., B. Ed. | अंग्रेज |
| 11 | अशुभा अंजना वी. | 22/02/12 | MA, B. Ed. | अंग्रेज | 11 | दीपादीपा असे. | 18/02/12 | M.Com., B. Ed. | अंग्रेज | 11 | गौरीदीपा अंजना वी. | 12/02/12 | M.Com., B. Ed. | अंग्रेज |
| 12 | अशुभा अंजना वी. | 22/02/12 | MA, B. Ed. | समाज | 12 | दीपादीपा असे. | 18/02/12 | M.Com., B. Ed. | अंग्रेज | 12 | गौरीदीपा अंजना वी. | 12/02/12 | M.Com., B. Ed. | अंग्रेज |
| 13 | अशुभा अंजना वी. | 18/02/12 | M.Sc. It | डिप्लोमा | 13 | दीपादीपा असे. | 18/02/12 | M.Com., B. Ed. | अंग्रेज | 13 | गौरीदीपा अंजना वी. | 12/02/12 | M.Com., B. Ed. | अंग्रेज |
| 14 | अशुभा अंजना वी. | 02/02/12 | M.Sc., B. Ed. | गणित | 14 | दीपादीपा असे. | 18/02/12 | M.Com., B. Ed. | अंग्रेज | 14 | गौरीदीपा अंजना वी. | 12/02/12 | M.Com., B. Ed. | अंग्रेज |
| माध्यमिक स्कुल - BNV | | | | | ई.मा. स्कुल - ABP (वि.प्र.) | | | | | लोकप्रिय प्राथमिक स्कुल (GSEB) | | | | |
| 1 | निवृत्ती अंजना वी. | 12/02/12 | MA, B. Ed. | हिन्दी | 1 | दीपादीपा असे. | 18/02/12 | M.Com., B. Ed. | अंग्रेज | 1 | गौरीदीपा अंजना वी. | 12/02/12 | M.Com., B. Ed. | अंग्रेज |
| 2 | अशुभा अंजना वी. | 20/02/12 | MA, B. P. Ed. | शा.शि. | 2 | दीपादीपा असे. | 18/02/12 | M.Com., B. Ed. | अंग्रेज | 2 | गौरीदीपा अंजना वी. | 12/02/12 | M.Com., B. Ed. | अंग्रेज |
| 3 | अशुभा अंजना वी. | 18/02/12 | MA, B. Ed. | संस्कृत | 3 | दीपादीपा असे. | 18/02/12 | M.Com., B. Ed. | अंग्रेज | 3 | गौरीदीपा अंजना वी. | 12/02/12 | M.Com., B. Ed. | अंग्रेज |
| 4 | अशुभा अंजना वी. | 22/02/12 | MA, B. Ed. | समाज | 4 | दीपादीपा असे. | 18/02/12 | M.Com., B. Ed. | अंग्रेज | 4 | गौरीदीपा अंजना वी. | 12/02/12 | M.Com., B. Ed. | अंग्रेज |
| 5 | अशुभा अंजना वी. | 22/02/12 | M.Sc., B. Ed. | विज्ञान | 5 | दीपादीपा असे. | 18/02/12 | M.Com., B. Ed. | अंग्रेज | 5 | गौरीदीपा अंजना वी. | 12/02/12 | M.Com., B. Ed. | अंग्रेज |
| 6 | अशुभा अंजना वी. | 18/02/12 | M.Sc., B. Ed. | गणित | 6 | दीपादीपा असे. | 18/02/12 | M.Com., B. Ed. | अंग्रेज | 6 | गौरीदीपा अंजना वी. | 12/02/12 | M.Com., B. Ed. | अंग्रेज |
| 7 | अशुभा अंजना वी. | 12/02/12 | MA, B. Ed. | गुजराती | 7 | दीपादीपा असे. | 18/02/12 | M.Com., B. Ed. | अंग्रेज | 7 | गौरीदीपा अंजना वी. | 12/02/12 | M.Com., B. Ed. | अंग्रेज |
| 8 | अशुभा अंजना वी. | 08/02/12 | MA, M. Ed. | अर्थशास्त्र | 8 | दीपादीपा असे. | 18/02/12 | M.Com., B. Ed. | अंग्रेज | 8 | गौरीदीपा अंजना वी. | 12/02/12 | M.Com., B. Ed. | अंग्रेज |
| 9 | अशुभा अंजना वी. | 18/02/12 | MA, B. Ed. | गुजराती | 9 | दीपादीपा असे. | 18/02/12 | M.Com., B. Ed. | अंग्रेज | 9 | गौरीदीपा अंजना वी. | 12/02/12 | M.Com., B. Ed. | अंग्रेज |
| 10 | अशुभा अंजना वी. | 18/02/12 | MA, B. Ed. | गुजराती | 10 | दीपादीपा असे. | 18/02/12 | M.Com., B. Ed. | अंग्रेज | 10 | गौरीदीपा अंजना वी. | 12/02/12 | M.Com., B. Ed. | अंग्रेज |
| 11 | अशुभा अंजना वी. | 22/02/12 | MA, B. Ed. | अंग्रेज | 11 | दीपादीपा असे. | 18/02/12 | M.Com., B. Ed. | अंग्रेज | 11 | गौरीदीपा अंजना वी. | 12/02/12 | M.Com., B. Ed. | अंग्रेज |
| 12 | अशुभा अंजना वी. | 22/02/12 | MA, B. Ed. | समाज | 12 | दीपादीपा असे. | 18/02/12 | M.Com., B. Ed. | अंग्रेज | 12 | गौरीदीपा अंजना वी. | 12/02/12 | M.Com., B. Ed. | अंग्रेज |
| 13 | अशुभा अंजना वी. | 18/02/12 | M.Sc. It | डिप्लोमा | 13 | दीपादीपा असे. | 18/02/12 | M.Com., B. Ed. | अंग्रेज | 13 | गौरीदीपा अंजना वी. | 12/02/12 | M.Com., B. Ed. | अंग्रेज |
| 14 | अशुभा अंजना वी. | 02/02/12 | M.Sc., B. Ed. | गणित | 14 | दीपादीपा असे. | 18/02/12 | M.Com., B. Ed. | अंग्रेज | 14 | गौरीदीपा अंजना वी. | 12/02/12 | M.Com., B. Ed. | अंग्रेज |

303 - लोकप्रिय प्राथमिक स्कुल (सोम वी राजि)

| ई.मा. प्रि. प्राथमिक स्कुल | | गु.मि. नावलालिन | | ई.मा. लोकप्रिय प्राथमिक स्कुल | | ई.मा. गु.मि. माध्यमिक | | |
|--|-----------------------|-------------------------------------|--------------|---|-----------------|-------------------------------------|-----------------------|-----------------|
| 1 | 08:15 वी 10:00 | 45 मिनीट | 1 | 12:15 वी 01:25 | 45 मिनीट | 1 | 08:30 वी 09:15 | 45 मिनीट |
| 2 | 10:00 वी 10:30 | 30 मिनीट | 2 | 01:25 वी 02:10 | 45 मिनीट | 2 | 09:15 वी 09:45 | 45 मिनीट |
| रीसेस | 10:30 वी 11:00 | 30 मिनीट | रीसेस | 02:10 वी 02:40 | 30 मिनीट | रीसेस | 09:45 वी 10:15 | 45 मिनीट |
| 4 | 11:00 वी 11:45 | 45 मिनीट | 3 | 02:40 वी 03:15 | 45 मिनीट | 4 | 10:15 वी 10:45 | 45 मिनीट |
| 5 | 11:45 वी 12:30 | 45 मिनीट | 4 | 03:15 वी 04:00 | 45 मिनीट | 5 | 11:45 वी 12:30 | 45 मिनीट |
| ई.मा. लोकप्रिय/अपर प्राथमिक स्कुल | | गु.मि. प्राथमिक, ई.प्र. शाळा | | गु.मि. ई.मा. (सा.प्र., वि.प्र.) शाळा | | रिसेस, एंजली, BEL, MCA कोलेज | | |
| अंजली | 08:30 वी 09:15 | 45 मिनीट | टेस्ट | 12:15 वी 01:25 | 45 मिनीट | अंजली | 08:30 वी 09:15 | 45 मिनीट |
| टेस्ट | 09:15 वी 09:45 | 45 मिनीट | 2 | 01:25 वी 02:10 | 45 मिनीट | 2 | 09:15 वी 09:45 | 45 मिनीट |
| 3 | 09:45 वी 10:15 | 45 मिनीट | 3 | 02:10 वी 02:40 | 45 मिनीट | 3 | 09:45 वी 10:15 | 45 मिनीट |
| 4 | 10:15 वी 10:45 | 45 मिनीट | 4 | 02:40 वी 03:15 | 45 मिनीट | 4 | 10:15 वी 10:45 | 45 मिनीट |
| रीसेस | 10:45 वी 11:15 | 30 मिनीट | रीसेस | 03:15 वी 04:00 | 30 मिनीट | रीसेस | 10:45 वी 11:15 | 30 मिनीट |
| 5 | 11:15 वी 11:45 | 45 मिनीट | 5 | 04:00 वी 04:45 | 45 मिनीट | 5 | 11:15 वी 11:45 | 45 मिनीट |
| 6 | 11:45 वी 12:30 | 45 मिनीट | 6 | 04:45 वी 05:30 | 45 मिनीट | 6 | 11:45 वी 12:30 | 45 मिनीट |
| 7 | 12:30 वी 12:45 | 15 मिनीट | 7 | 05:30 वी 06:15 | 45 मिनीट | 7 | 12:30 वी 12:45 | 15 मिनीट |
| B.Pharm. कोलेज | | MA, MBA, MAM कोलेज | | BA, B.Com., BBA कोलेज | | M.Sc., M.Com कोलेज | | |
| टेस्ट | 12:30 वी 12:45 | 15 मिनीट | टेस्ट | 12:15 वी 01:25 | 45 मिनीट | टेस्ट | 08:30 वी 09:15 | 45 मिनीट |
| 2 | 12:45 वी 01:15 | 45 मिनीट | 2 | 01:25 वी 02:10 | 45 मिनीट | 2 | 09:15 वी 09:45 | 45 मिनीट |
| 3 | 01:15 वी 01:45 | 45 मिनीट | 3 | 02:10 वी 02:40 | 45 मिनीट | 3 | 09:45 वी 10:15 | 45 मिनीट |
| 4 | 01:45 वी 02:15 | 45 मिनीट | 4 | 02:40 वी 03:15 | 45 मिनीट | 4 | 10:15 वी 10:45 | 45 मिनीट |
| रीसेस | 02:15 वी 02:45 | 30 मिनीट | रीसेस | 0 | | | | |

३०४ - उत्तरांचल राज्य असेर (आन रिपीट चाडी)

Table with 3 columns: क्रम (Serial No.), विषय (Subject), and उत्तर (Answer). Contains questions 1-24 related to Hindi grammar and literature.

२ - भात सुद्धत - १९/१२/१९८८

Table with 3 columns: क्रम (Serial No.), विषय (Subject), and उत्तर (Answer). Contains questions 25-44 related to Hindi literature and grammar.

३ - भात सुद्धत - ०५/०१/२००२

Table with 3 columns: क्रम (Serial No.), विषय (Subject), and उत्तर (Answer). Contains questions 45-64 related to Hindi literature and grammar.

Table with 3 columns: क्रम (Serial No.), विषय (Subject), and उत्तर (Answer). Contains questions 1-4 related to Hindi grammar.

४ - उद्घाटन-वालीमीलन - २५/१२/२००३

Table with 3 columns: क्रम (Serial No.), विषय (Subject), and उत्तर (Answer). Contains questions 1-18 related to Hindi literature and grammar.

५ - उद्घाटन-वालीमीलन - ०५/०१/२००३

Table with 3 columns: क्रम (Serial No.), विषय (Subject), and उत्तर (Answer). Contains questions 1-20 related to Hindi literature and grammar.

६ - उद्घाटन-वालीमीलन - ०३/०१/२००५

Table with 3 columns: क्रम (Serial No.), विषय (Subject), and उत्तर (Answer). Contains questions 21-32 related to Hindi literature and grammar.

७ - उद्घाटन-वालीमीलन - २५/१२/२००५

Table with 3 columns: क्रम (Serial No.), विषय (Subject), and उत्तर (Answer). Contains questions 33-36 related to Hindi literature and grammar.

Table with 3 columns: क्रम (Serial No.), विषय (Subject), and उत्तर (Answer). Contains questions 1-4 related to Hindi grammar.

८ - उद्घाटन-वालीमीलन - २५/०१/२००८

Table with 3 columns: क्रम (Serial No.), विषय (Subject), and उत्तर (Answer). Contains questions 1-10 related to Hindi literature and grammar.

९ - उद्घाटन-वालीमीलन - १९/०१/२०१२

Table with 3 columns: क्रम (Serial No.), विषय (Subject), and उत्तर (Answer). Contains questions 1-10 related to Hindi literature and grammar.

१० - उद्घाटन-वालीमीलन - १९/०४/२०१३

Table with 3 columns: क्रम (Serial No.), विषय (Subject), and उत्तर (Answer). Contains questions 1-10 related to Hindi literature and grammar.

११ - मुळाकाती राष्ट्रीय महासभावा

Table with 3 columns: क्रम (Serial No.), विषय (Subject), and उत्तर (Answer). Contains questions 11-14 related to Hindi literature and grammar.

१२ - मुळाकाती महासभावा

Table with 3 columns: क्रम (Serial No.), विषय (Subject), and उत्तर (Answer). Contains questions 15-18 related to Hindi literature and grammar.

१३ - मुळाकाती महासभावा

Table with 3 columns: क्रम (Serial No.), विषय (Subject), and उत्तर (Answer). Contains questions 19-22 related to Hindi literature and grammar.

Table with 3 columns: क्रम (Serial No.), विषय (Subject), and उत्तर (Answer). Contains questions 1-10 related to Hindi literature and grammar.

Table with 3 columns: क्रम (Serial No.), विषय (Subject), and उत्तर (Answer). Contains questions 11-20 related to Hindi literature and grammar.

Table with 3 columns: क्रम (Serial No.), विषय (Subject), and उत्तर (Answer). Contains questions 21-30 related to Hindi literature and grammar.

Table with 3 columns: क्रम (Serial No.), विषय (Subject), and उत्तर (Answer). Contains questions 31-40 related to Hindi literature and grammar.

Table with 3 columns: क्रम (Serial No.), विषय (Subject), and उत्तर (Answer). Contains questions 41-50 related to Hindi literature and grammar.

304 - स्कुल - कोलेज समय - दास परीक्षे २१-२२

| क्रम | विभाग | स्कुल-कोलेज समय | सोमवार थी शनिवार समय - तास | | | | | | | | | | | | रीसेस समय | कुल समय |
|------|----------------------------------|-----------------|----------------------------|----------|-------|----|----|----|--------|----|----|----|--------|--------|----------------|---------|
| | | | अंकेरी | प्राथम्य | टेस्ट | २ | ३ | ४ | Recess | ५ | ६ | ७ | अंकेरी | ओक्युप | | |
| १ | EM Pre-Primary | ०८:१५ थी १२:३० | -- | -- | -- | -- | ४५ | ३० | ३० | ४५ | ४५ | -- | -- | -- | १०:३० थी ११:०० | ३१:५५ |
| २ | EM Lower Primary | ०९:३० थी १२:४० | -- | -- | ४० | -- | ४५ | ४५ | २० | ४५ | ४५ | -- | -- | -- | ०८:२५ थी ०८:४५ | ५:३० |
| ३ | EM Upper Primary | ०९:३० थी १२:४० | -- | -- | ४० | -- | ४५ | ४५ | २० | ४५ | ४५ | -- | -- | -- | ०८:२५ थी ०८:४५ | ५:३० |
| ४ | EM Secondary | ०९:३० थी १२:४० | -- | -- | ४० | ४५ | ४५ | ४५ | २० | ४५ | ४५ | -- | -- | -- | ०८:२५ थी ०८:४५ | ५:३० |
| ५ | GM माध्यमिक शाळा | ०९:३० थी १२:४० | -- | -- | ४० | ४५ | ४५ | ४५ | २० | ४५ | ४५ | -- | -- | -- | ०८:२५ थी ०८:४५ | ५:३० |
| ६ | सायंस. ई-कोलेज. B.Ed., MCA कोलेज | ०९:३० थी १२:४० | -- | -- | ४० | ४५ | ४५ | ४५ | २० | ४५ | ४५ | -- | -- | -- | ०८:२५ थी ०८:४५ | ५:३० |
| ७ | M.Com., M.Sc. कोलेज | ०९:३० थी १२:४० | -- | -- | ४० | ४५ | ४५ | ४५ | २० | ४५ | ४५ | -- | -- | -- | ०८:२५ थी ०८:४५ | ५:३० |
| ८ | पूर्व प्राथमिक शाळा | १२:४५ थी ०४:०० | -- | -- | -- | -- | ४५ | ४५ | ३० | ४५ | ४५ | -- | -- | -- | ०२:१० थी ०२:४० | ३१:५५ |
| ९ | प्राथमिक-उ. प्राथमिक शाळा | १२:४५ थी ०४:०० | -- | -- | ४० | ४५ | ४५ | ४५ | २० | ४५ | ४५ | -- | -- | -- | ०३:४० थी ०४:०० | ५:३० |
| १० | EM GM उ. मा. वि. प्र. शाळा | १२:४५ थी ०४:०० | ४५ | -- | ४० | ४५ | ४५ | ४५ | २० | ४५ | ४५ | ४५ | -- | -- | ०३:४० थी ०४:०० | ७:०० |
| ११ | EM GM उ. मा. सा. प्र. शाळा | १२:४५ थी ०४:०० | -- | -- | ४० | ४५ | ४५ | ४५ | २० | ४५ | ४५ | ४५ | -- | -- | ०३:४० थी ०४:०० | ६:१५ |
| १२ | आ-को. BBA कोलेज | १२:४५ थी ०४:०० | -- | -- | ४० | ४५ | ४५ | ४५ | २० | ४५ | ४५ | -- | -- | -- | ०३:४० थी ०४:०० | ५:३० |
| १३ | MBA, MAM, MA कोलेज | १२:४५ थी ०४:०० | -- | -- | ४० | ४५ | ४५ | ४५ | २० | ४५ | ४५ | -- | -- | -- | ०३:४० थी ०४:०० | ५:३० |
| १४ | B. Pharm. कोलेज | १२:०० थी ०४:०० | ४० | -- | ३० | ४५ | ४५ | ४५ | ३० | ४५ | ४५ | -- | -- | -- | ०३:३० थी ०४:०० | ६:४० |

305 - सहकार्यात्मिक स्टाफ

| क्रम | नाम | जॉबिंग डेट | एज्युकेशन | विषय | क्रम | नाम | जॉबिंग डेट | एज्युकेशन | विषय | क्रम | नाम | जॉबिंग डेट | एज्युकेशन | विषय | इतर | |
|------------------------------------|------------------------|------------|--------------|--------------|------|-----------------------|------------|-----------------|------------|------|-----------------------|------------|--------------|--------------|-------------|-------------------|
| | | | | | | | | | | | | | | | कम्यूटर लेन | ऑनलाईन लेन |
| १ | सुकला लवीतभाई अस | १७/११/१० | B.Sc.(Com) | OD | १ | जेसाजी राडेभाई वी. | २६/०६/०६ | B.Sc.(CA) | OD | १ | कबीरीया दिव्याभेन आर. | २७/०१/१८ | M.Sc | कर्मी | २७/०१/१८ | कर्मी |
| २ | जोषी मानसीभेन अम. | १८/०८/१८ | B.Sc.(DMLT) | BT | २ | राडो विरवभाई जे. | २०/०७/१० | B.Com.(CS) | OS | २ | पटमाणी स्नेहाभेन आर. | २५/०३/१८ | M.Sc | कर्मी | २५/०३/१८ | कर्मी |
| ३ | राधिका दिपवभेन | ०९/०४/१८ | M.Sc. B.Ed | माथंझी | ३ | शेळडीया दशकभाई वी. | १३/०२/१३ | BCA | OS | ३ | भोरड जगृती सी. | २५/०६/१८ | BBA | स्था.शा.शी | २५/०६/१८ | स्था.शा.शी |
| ऑनलाईन सायंस लेन ऑनलाईन लेन | | | | | | | | | | | | | | | | |
| १ | गीतवामी अमनगिरी पी. | २७/०८/१७ | B.Sc. | शुद्धी | ४ | पडशाळा देवांगभाई जे. | ०२/०१/१८ | M.Sc.(IT) | कम्प्यूटर | ४ | पटेल राधा आर. | २५/०३/२१ | BBA MA | स्था.शा.शी | २५/०३/२१ | स्था.शा.शी |
| २ | दीक्षीया दिव्याभेन टी. | ०५/०६/१८ | M.Sc.(BT) | कंप्युटर | ५ | पानसुरीया रोमकभाई जे. | १३/०६/१८ | BCA (EM) | कम्प्यूटर | ५ | शेळ मेहुळभाई जे. | २६/०७/१३ | उपाय विज्ञान | कॅम्पिअं(OS) | २६/०७/१३ | कॅम्पिअं(OS) |
| ३ | सुहागिणी दिव्याभेन टी. | १४/०६/१८ | M.Sc.(Micro) | कॅम्पिअं | ६ | जोषी सिरेनभाई जे. | ०५/०८/१८ | M.Sc.IT | कम्प्यूटर | ६ | महेता उदयभाई जे. | २६/०७/१३ | उपाय विज्ञान | कॅम्पिअं(OS) | २६/०७/१३ | कॅम्पिअं(OS) |
| ऑनलाईन सायंस लेन ऑनलाईन लेन | | | | | | | | | | | | | | | | |
| १ | नसीत जिनीतभेन अम. | १४/१०/२१ | M.Sc. | माथंझी | ७ | शिगाणा आशिषभाई जे. | १६/११/१८ | BCA (EM) | कम्प्यूटर | ७ | | | | | | वर्ग-वर्गिण स्टाफ |
| इतर लेन स्टाफ | | | | | | | | | | | | | | | | |
| १ | टोक आरतीभेन अम. | ११/०५/१७ | B.Sc. B.Ed | उपाय विज्ञान | ८ | वसोया मंगनभाई डे. | ०६/०६/०२ | M.A., D.P.Ed | OD | | | | | | | |
| १ | | | | | २ | धुकु पीनवभेन टी. | २७/०६/१३ | M.P.Ed., M.Phil | स्था.शा.शी | | | | | | | |

नोंध :- क्रीडानांना कारखे सहकार्य घेणे गरजेचे नाही.

306 - इतर कर्मचारी

| | | | | | | | | | |
|--------------|------------------|---------------|----------------|---------------|---------------|---------------|----------------|---------------|---------------|
| | | | | | | | | | |
| वसंतभाई जधेस | मनुभाई कुकरणी | परशंतभाई फाळी | विश्वनाथ रायणी | मनुभाई साकर | मनुभाई वसा | किशोरभाई विर | गोविंदभाई फाळी | करनाभाई पाटील | मनुभाई फाळी |
| | | | | | | | | | |
| वसंतभाई जोषी | अरविंदभाई माहाळी | वसंतभाई जधेस | संकर्भाई फाळी | मनुभाई गुंदे | मनुभाई वसा | विश्वनाथ जोषी | मनुभाई साकर | मनुभाई साकर | मनुभाई जोषी |
| | | | | | | | | | |
| मनुभाई फाळी | संकर्भाई जोषी | संकर्भाई जोषी | संकर्भाई जोषी | संकर्भाई जोषी | संकर्भाई जोषी | संकर्भाई जोषी | संकर्भाई जोषी | संकर्भाई जोषी | संकर्भाई जोषी |
| | | | | | | | | | |
| मनुभाई फाळी | मनुभाई फाळी | मनुभाई फाळी | मनुभाई फाळी | मनुभाई फाळी | मनुभाई फाळी | मनुभाई फाळी | मनुभाई फाळी | मनुभाई फाळी | मनुभाई फाळी |
| | | | | | | | | | |
| मनुभाई फाळी | मनुभाई फाळी | मनुभाई फाळी | मनुभाई फाळी | मनुभाई फाळी | मनुभाई फाळी | मनुभाई फाळी | मनुभाई फाळी | मनुभाई फाळी | मनुभाई फाळी |
| | | | | | | | | | |
| मनुभाई फाळी | मनुभाई फाळी | मनुभाई फाळी | मनुभाई फाळी | मनुभाई फाळी | मनुभाई फाळी | मनुभाई फाळी | मनुभाई फाळी | मनुभाई फाळी | मनुभाई फाळी |
| | | | | | | | | | |
| मनुभाई फाळी | मनुभाई फाळी | मनुभाई फाळी | मनुभाई फाळी | मनुभाई फाळी | मनुभाई फाळी | मनुभाई फाळी | मनुभाई फाळी | मनुभाई फाळी | मनुभाई फाळी |
| | | | | | | | | | |
| मनुभाई फाळी | मनुभाई फाळी | मनुभाई फाळी | मनुभाई फाळी | मनुभाई फाळी | मनुभाई फाळी | मनुभाई फाळी | मनुभाई फाळी | मनुभाई फाळी | मनुभाई फाळी |
| | | | | | | | | | |
| मनुभाई फाळी | मनुभाई फाळी | मनुभाई फाळी | मनुभाई फाळी | मनुभाई फाळी | मनुभाई फाळी | मनुभाई फाळी | मनुभाई फाळी | मनुभाई फाळी | मनुभाई फाळी |
| | | | | | | | | | |
| मनुभाई फाळी | मनुभाई फाळी | मनुभाई फाळी | मनुभाई फाळी | मनुभाई फाळी | मनुभाई फाळी | मनुभाई फाळी | मनुभाई फाळी | मनुभाई फाळी | मनुभाई फाळी |
| | | | | | | | | | |
| मनुभाई फाळी | मनुभाई फाळी | मनुभाई फाळी | मनुभाई फाळी | मनुभाई फाळी | मनुभाई फाळी | मनुभाई फाळी | मनुभाई फाळी | मनुभाई फाळी | मनुभाई फाळी |
| | | | | | | | | | |
| मनुभाई फाळी | मनुभाई फाळी | मनुभाई फाळी | मनुभाई फाळी | मनुभाई फाळी | मनुभाई फाळी | मनुभाई फाळी | मनुभाई फाळी | मनुभाई फाळी | मनुभाई फाळी |
| | | | | | | | | | |
| मनुभाई फाळी | मनुभाई फाळी | मनुभाई फाळी | मनुभाई फाळी | मनुभाई फाळी | मनुभाई फाळी | मनुभाई फाळी | मनुभाई फाळी | मनुभाई फाळी | मनुभाई फाळी |

| ૩૦૮ - સ્કૂલ કોલેજ - સ્ટુડન્ટ્સ-સ્ટાફ સોલ્ડર કામગીરી | | | | | | | | | |
|---|-----------------|--------------------|-------------|---------------|--------------------------|-----------------|--------------------|-------------|---------------|
| વિભાગ | સ્કૂલ-કોલેજ સમય | સ્ટુડન્ટ્સ કુલ સમય | સ્ટાફ સમય | સ્ટાફ કુલ સમય | વિભાગ | સ્કૂલ-કોલેજ સમય | સ્ટુડન્ટ્સ કુલ સમય | સ્ટાફ સમય | સ્ટાફ કુલ સમય |
| EM Pre-Primary School | ૦૮:૧૫-૧૨:૩૦ | ૩:૧૫ | ૦૮:૧૫-૦૪:૦૦ | ૨:૪૫ | પૂર્વ પ્રાથમિક શાળા | ૧૨:૪૫-૦૪:૦૦ | ૩:૧૫ | ૦૮:૧૫-૦૪:૦૦ | ૨:૪૫ |
| EM Lower Primary School | ૦૬:૩૦-૧૨:૪૦ | ૫:૩૦ | ૦૬:૩૦-૧૨:૪૦ | ૬:૧૦ | પ્રાથમિક-ઉ.પ્રાથમિક શાળા | ૧૨:૪૫-૦૭:૦૦ | ૫:૩૦ | ૧૨:૪૫-૦૭:૦૦ | ૬:૧૫ |
| EM Upper Primary School | ૦૬:૩૦-૧૨:૪૦ | ૫:૩૦ | ૦૬:૩૦-૧૨:૪૦ | ૬:૧૦ | EM GM ઉ.માધ્યમિક સા.પ્ર. | ૧૨:૪૫-૦૭:૦૦ | ૫:૩૦ | ૧૨:૪૫-૦૭:૦૦ | ૬:૧૫ |
| EM Secondary School | ૦૬:૩૦-૧૨:૪૦ | ૫:૩૦ | ૦૬:૩૦-૧૨:૪૦ | ૬:૧૦ | EM GM ઉ.માધ્યમિક વિ.પ્ર. | ૧૨:૪૫-૦૭:૦૦ | ૫:૩૦ | ૧૨:૪૫-૦૭:૦૦ | ૬:૧૫ |
| GM માધ્યમિક | ૦૬:૩૦-૧૨:૪૦ | ૫:૩૦ | ૦૬:૩૦-૧૨:૪૦ | ૬:૧૦ | આ.કો.બી.બી. કોલેજ | ૧૨:૪૫-૦૭:૦૦ | ૫:૩૦ | ૧૨:૪૫-૦૭:૦૦ | ૬:૧૫ |
| સાયંસ, ઈન્ફોટેક, B.Ed.,MCA કોલેજ | ૦૬:૩૦-૧૨:૪૦ | ૫:૩૦ | ૦૬:૩૦-૧૨:૪૦ | ૬:૧૦ | MA,MBA,MAM કોલેજ | ૧૨:૪૫-૦૭:૦૦ | ૫:૩૦ | ૧૨:૪૫-૦૭:૦૦ | ૬:૧૫ |
| M.Sc.,MCOM કોલેજ | ૦૬:૩૦-૧૨:૪૦ | ૫:૩૦ | ૦૬:૩૦-૧૨:૪૦ | ૬:૧૦ | B.Pharm.કોલેજ | ૧૨:૦૦-૦૭:૦૦ | ૭:૦૦ | ૧૨:૦૦-૦૭:૦૦ | ૭:૦૦ |

| ૩૦૯ - ધર્મ પદ્ધતિ - મુખ્ય મંદિરો | | | | | | | | | |
|----------------------------------|-------|---|--|------|-------|--|---|--|--|
| ક્રમ | વર્ષ | ૧૫ મી ઓગસ્ટ | ૨૬ મી જાન્યુઆરી | ક્રમ | વર્ષ | ૧૫ મી ઓગસ્ટ | ૨૬ મી જાન્યુઆરી | | |
| ૧ | ૯૯-૦૦ | વસંતભાઈ ગજેરા પ્રમુખશ્રી અ. જી. લે. પ. વે. દ્રસ્ટ | મનુભાઈ કાકડીયા ઉપપ્રમુખશ્રી અ. જી. લે. પ. વે. દ્રસ્ટ | ૧૨ | ૧૦-૧૧ | પુ. શ્રી મનજીભાયા મે. દ્રસ્ટીશ્રી જાનકાલા આશ્રમ | કરસનદાસ બાપુ ગાઉપતિશ્રી પરમધામ | | |
| ૨ | ૦૦-૦૧ | મનુભાઈ કાકડીયા પૂર્વ કેન્દ્રીય મંત્રીશ્રી | મનુભાઈ વઘાસીયા ઉપપ્રમુખશ્રી અ. જી. લે. પ. વે. દ્રસ્ટ | ૧૩ | ૧૧-૧૨ | વિરજભાઈ દુમર ડાયરેક્ટરશ્રી ઈકેકો | પ. પુ. સ્વામીશ્રી માવલિપદાસજી પ્રમુખશ્રી ગુરુકુલ છાત્રોડી | | |
| ૩ | ૦૧-૦૨ | ડો. પ્રવિણભાઈ તોગડીયા મહામંત્રીશ્રી વિષ્ણુ સિન્હુ પરિષદ | મનુભાઈ વઘાસીયા ઉપપ્રમુખશ્રી અ. જી. લે. પ. વે. દ્રસ્ટ | ૧૪ | ૧૨-૧૩ | પિ. અનુભાઈ પટેલ ડીનશ્રી, ચોરાપુર યુનિવર્સિટી | શ્રી નુગેશ્વરદાસજી મહારાજ ભાવિ ગાઉપતિશ્રી વડતાલ | | |
| ૪ | ૦૨-૦૩ | મેહુલભાઈ ચોક્સી ડાયરેક્ટરશ્રી (ગીતાજંબલી) | - | ૧૫ | ૧૩-૧૪ | શ્રી રાજેન્દ્ર સાહેબ(IAS) એકાઉન્ટ મેન્જર, ઈન્ડમટેક એપેલેટ ટ્રીબ્યુનલ મુંબઈ | મહંત શ્રી મુળદાસબાપુ રામખતી સુરત | | |
| ૫ | ૦૩-૦૪ | અશોકભાઈ ગજેરા ડાયરેક્ટરશ્રી ઉદ્યોગપતિ(લક્ષ્મી ડાયરંડ) | શ્રીમતિ હંસાબેન પીડરડીયા પ્રમુખશ્રી જિજ્ઞાસા પંચાયત | ૧૬ | ૧૪-૧૫ | શ્રી કમલેશભાઈ ભલસાલી ભુવ્ડીડ જેસ મુંબઈ | પ. પુ. આત્માનંદ સરસ્વતીજી ભજાનંદ આશ્રમ ષોટાદ | | |
| ૬ | ૦૪-૦૫ | દિલીપભાઈ સંઘાલી ડાયરેક્ટરશ્રી રાજ્ય સહકારી સંઘ | વિરજભાઈ દુમર સાંસદશ્રી અમરેલી | ૧૭ | ૧૫-૧૬ | શ્રીસત્યપાલ સીંગ સાંસદશ્રી બાગપત(પુ.પી.) | શ્રી જેનીયન દુમર પ્રમુખશ્રી છોલા પંચાયત અમરેલી | | |
| ૭ | ૦૫-૦૬ | ડો. પ્રવિણભાઈ તોગડીયા મહામંત્રીશ્રી વિષ્ણુ સિન્હુ પરિષદ | ગીરીશભાઈ ભીખણી સી-ડીટ સભ્યશ્રી સો.યુનિ. | ૧૮ | ૧૬-૧૭ | ભાવકુમાર ઉપાધ્યાય ધારા સભ્યશ્રી(ભાવરા લાકી) | શ્રી પ્રવિણ મંદર પંચમ વેરવેનશ્રી જેસ.ક. જવેલરી મુંબઈ | | |
| ૮ | ૦૬-૦૭ | ડો. જી. જે. ગજેરા ઝોનપ્રમુખશ્રી વિષ્ણુ સિન્હુ પરિષદ | દિલીપભાઈ સંઘાલી પ્રમુખશ્રી જિ.મ.સ.બેન્ક અમરેલી | ૧૯ | ૧૭-૧૮ | શ્રીનીરવરભાઈ ગજેરા ડાયરંડ ઉદ્યોગપતિ(લક્ષ્મી ડાયરંડ) | શ્રી જેનીયન દુમર પ્રમુખશ્રી છોલા પંચાયત અમરેલી | | |
| ૯ | ૦૭-૦૮ | મનુભાઈ શ્યામ ડાયરંડ ઉદ્યોગપતિ (શ્યામ કંપની) | વલ્લભભાઈ કવોરીયા કેન્દ્રીય મંત્રીશ્રી | ૨૦ | ૧૮-૧૯ | શ્રી વલ્લભભાઈ કાકડીયા પૂર્વ મંત્રીશ્રી ગુજરાત રાજ્ય | શ્રીમતિ પુજાબેન પરપોતમભાઈ ધામી ધામી ડેવલપર - સુરત | | |
| ૧૦ | ૦૮-૦૯ | પ. પુ. મહંતશ્રી વિજયભાપુ લખુ ગાઉપતિશ્રી સતાપર | અમિતભાઈ મહેતા ડાયરંડ ઉદ્યોગપતિ(સિપીર ડાયરંડ) | ૨૧ | ૧૯-૨૦ | શ્રી સુરપોતમભાઈ રુપાલા કેન્દ્રીય કુળી મંત્રીશ્રી | શ્રી કમલભાઈ ભાલાયા પ્રમુખશ્રી ચોરાપુર પટેલ સેવા સમાજ સુરત | | |
| ૧૧ | ૦૯-૧૦ | અમ. ડી. સીતાપરા પૂર્વ ડીનશ્રી ચોરાપુર યુનિવર્સિટી | શકરસિદ્ધજી વાઘેલા પૂર્વ મુખ્યમંત્રીશ્રી ગુજરાત રાજ્ય | ૨૨ | ૨૦-૨૧ | શ્રી જનકભાઈ રૂપરેલીયા દ્રસ્ટીશ્રી અ. જી. લે. પ. વે. દ્રસ્ટ | શ્રી જનકભાઈ તળાવીયા સમાજ શેષી | | |

| ૩૧૦ - મોનિંગ & આફ્ટરનુન શીફ્ટ - હોસ્ટેલ PT શેડ્યુલ | | | | | | | | | | | | | |
|--|-----------------------|-----------------------|-------------------|-------------------------|---------------------|------------------------|------------------------|-------------------|-------------------|------------------------|---------------|-----|-----|
| મોનિંગ શીફ્ટ | | | | | | આફ્ટરનુન શીફ્ટ | | | | | | | |
| ક્રમ | હોસ્ટેલ નંબર | દોરણ | માળ | સમય | માળ | સમય | ક્રમ | હોસ્ટેલ નંબર | દોરણ | માળ | સમય | માળ | સમય |
| ★ યોગ & આસન અને તેનું મુદ્રાચિત્ર પત્રક ★ | | | | | | | | | | | | | |
| ક્રમ | | ૧ | ૨ | ૩ | ૪ | ૫ | ૬ | ૭ | ૮ | ૯ | ૧૦ | | |
| ૧ (સોમવાર) | ઉભાના આસનો | ઉત્કટાસન | વૃક્ષાસન | ઉત્તાનાસન | ત્રિકોણાસન | વીરભદ્રાસન | ઉર્ધ્વ વીરભદ્રાસન | તુલાધારાસન | પવેતાસન | પશ્ચોતાનાસન | પદ્મોસ્થાનાસન | | |
| ૨ (મંગળવાર) | ઉભાના આસનો | અધ્યાત્મજઠરાસન | અધોમુન સવાસન | ઉષ્ટ્રાસન | અર્ધચન્દ્રાસન | વાશિષ્ઠાસન | અજઘ અધોમુન સ્વસ્થાસન | અધે પવેતાસન | ક્રોસપાદ તાડાસન | પાચ્ચકોણાસન | વીરભદ્રાસન | | |
| ૩ (બુધવાર) | બેઠાના આસનો | શ્રીનુ શિરાસન | બધ્ધકોણાસન | વીરાસન | નોકાસન | ઉર્ધ્વ પશ્ચિમોતાનાસન | આકલે ધનુષ્યાસન | અર્ધ કપોતાસન | ઉપવિશ્ર જનુશીલાસન | હનુમાનાસન | અર્ધ પદમાસન | | |
| ૪ (ગુરુવાર) | બેઠાના આસનો | ઉપવિશ્ર પરિવ્રુત્તાસન | પશ્ચિમોતાનાસન | પરીવ્રુતા પશ્ચિમોતાનાસન | શ્રીનુ શિરાસન | અધ્યાત્મ પરિવ્રુત્તાસન | પરીવ્રુતાશ્રીનુ શિરાસન | અર્ધ કપોતાસન | કોન્યાસન | પરીવ્રુતાશ્રીનુ શિરાસન | ઉર્ધ્વ શિરાસન | | |
| ૫ (શુક્રવાર) | પીઠ અને પેટ પરના આસનો | હસ્યાસન | સુત પશ્ચિમોતાનાસન | અર્ધસવોગાસન | મત્સ્યાસન | ચક્રાસન | ભુજંગાસન | બહેકા ભુજંગાસન | ધનુરાસન | સેતુબંધ શિરાસન | અંજનેયાસન | | |
| ૬ (શનિવાર) | પીઠ અને પેટ પરના આસનો | કર્ણપીડાસન | અર્ધ જઠરાસન | પરીધાનાસન | અધ્યાત્મસેતુ બંધાસન | સુપતસેતુ બંધાસન | સલભાસન | પરીવ્રુતાભુજંગાસન | બાલાસન | દંડાસન | અસ્તંગાસન | | |

✓ નોંધ :- (૧) ૭:૦૦ થી ૫:૧૫ - ફોલ ઈન અને હાજરી - પી.ટી. ૫:૧૫ થી ૫:૩૦ (૨) મોનિંગ અને આફ્ટરનુન પી.ટી. દરેક માટે ફરજિયાત રહેશે. (૩) ફોલ ઈન, હાજરી અને પી.ટી. ની જવાબદારી દરેક હોસ્ટેલ ગૃહમતાની રહેશે. (૪) ઉભાના, બેઠાના, પીઠ અને પેટના આસનો કરવાના રહેશે. (૫) બધી જ હોસ્ટેલમાં મોનિંગ અને આફ્ટરનુન પી.ટી. હોસ્ટેલ કોટયામાં રહેશે જરૂર પડયે GF & FF ની લોબી પણ યુગ થઈ શકશે.
નોંધ :- કોરોનાના કારણે સદર કાર્ય થયેલ નથી.

૩૧૧ - રવિવાર - હોટેલ શોડયુલ

| ક્રમ | વિગત | સમય | ક્રમ | વિગત | સમય | ક્રમ | વિગત | સમય |
|------|------|-----|------|------|-----|------|------|-----|
|------|------|-----|------|------|-----|------|------|-----|

નોંધ :- કોરોનાનાં કારણે સદર કાર્ય થયેલ નથી.

૩૧૨ - મોર્નિંગ શીફ્ટ - હોટેલ શોડયુલ

| ક્રમ | વિગત | ઈંગ્લીશ મિડીયમ 6 થી 8 | ઈંગ્લીશ મિડીયમ 9-10 | ગુજરાતી મિડીયમ 9-10 | મે.કો. B.Sc.-BCA પ્રોફેશનલ કોલેજ |
|------|------|--------------------------|------------------------|------------------------|-------------------------------------|
|------|------|--------------------------|------------------------|------------------------|-------------------------------------|

નોંધ :- કોરોનાનાં કારણે સદર કાર્ય થયેલ નથી.

૩૧૩ - આફ્ટરનૂન શીફ્ટ - હોટેલ શોડયુલ

| ક્રમ | વિગત | ગુજરાતી મિડીયમ 6-7-8 | ઈ.મી./ગુ.મી. 11-12 સાયંસ | ઈ.મી./ગુ.મી. 11-12 કોમર્સ/આર્ટ્સ | મેઈન કોલેજ BA,B.Com,BBA | પ્રોફેશનલ કોલેજ |
|------|------|-------------------------|-----------------------------|-------------------------------------|----------------------------|--------------------|
|------|------|-------------------------|-----------------------------|-------------------------------------|----------------------------|--------------------|

નોંધ :- કોરોનાનાં કારણે સદર કાર્ય થયેલ નથી.

૩૧૪ - રવિવાર ફિલ્મ શો બ્યવસ્થા

| ક્રમ | વિગત | સમય | ડીટેઈલ |
|------|-----------------|--------------|---|
| ૧ | મોટીવેશન વિડીયો | ૩૦ મિનિટ | ૨ થી ૩ વિડીયો |
| | અથવા ડીસ્કવરી | ૩૦ મિનિટ | ૧ થી ૨ વિડીયો |
| ૨ | ફીલ્મ ગીત | ૪૫ મિનિટ | (૧) હિન્દી ગીત નવુ (૨) હિન્દી ગીત જુનુ-રંગીન (૩) હિન્દી ગીત નવુ (૪) ગુજરાતી ગીત (૫) હિન્દી ગીત નવુ (૬) ઈંગ્લીશ ગીત (૭) હિન્દી ગીત નવુ (૮) હિન્દી ગીત જુનુ-રંગીન (૯) હિન્દી ગીત નવુ (૧૦) પંચાભીરાજસ્થાની/મરાઠી ગીત |
| ૩ | ફીલ્મ | ૨ થી ૨૫ કલાક | (૧) હિન્દી ફીલ્મ (૨) હિન્દી ફીલ્મ (૩) ગુજરાતી ફીલ્મ (૪) હિન્દી ફીલ્મ (૫) હિન્દી ફીલ્મ (૬) ઈંગ્લીશ ફીલ્મ |

✓ નોંધ :- (૧) ફીલ્મ પસંદગીમાં આગલા ત્રીજા શુક્રવારે રીલીઝ થયેલ ફીલ્મ પૈકી ટાઈમ્સ ઓફ ઈન્ડિયાએ ઉચ્ચ સ્તર આપ્યા હોય તે ફીલ્મ. (૨) તે ફિલ્મ ના મુકાબ હોય તો તેના આગલા ચોથા શુક્રવારે રીલીઝ થયેલ ફીલ્મ (૩) આગલા વિક્રાં સ્ટાર કરતા તેની અગાઉના વિક્રાં સ્ટાર ઉચ્ચ હોય તો તે બાકી રહેલ ફીલ્મ. (૪) ઓછા સ્ટારની ફીલ્મ બતાવી શકાશે નહીં - ઉચ્ચ સ્ટાર ની જ ફીલ્મ પસંદ થશે. (૫) સ્ટાફ-સ્ટુડન્ટ્સ વ્યવસ્થા તેજની પસંદગી પ્રથા રહેશે નહીં. - માત્ર ટાઈમ્સનાં સ્ટાર માન્ય રહેશે. (૬) ગીત-ડીસ્કવરી-મોટીવેશન વિડીયો વિગેરે પસંદગી ઈ-બર્નિંગ વિભાગની વિવેક-બુધ્ધીને આધિન રહેશે. (૭) વરસાદમાં હોલમાં બે શો હોય તો માત્ર ફિલ્મ જ રહેશે.

૩૧૫ - વાલી મુલાકાત દિન શોડયુલ ૨૧-૨૨

| ક્રમ | કવાર્ટર-૨ | કવાર્ટર-૪ |
|------|--|---|
| ૧ | તા. ૩૦/૧૦/૨૧ શનિવારે સવારે ૮ થી બપોરના ૧૨ દિવાળી વેકેશન માટે તેડવા આવવું. | તા. ૧૬/૦૧/૨૨ રવિવારે સવારે ૮ થી સાંજે ૫ - સંકાત મીડટર્મ પુલતા મુકવા આવવું. |
| ૨ | તા. ૨૧/૧૧/૨૧ રવિવારે સવારે ૮ થી સાંજે ૫ - દિવાળી વેકેશન પુલતા મુકવા આવવું. | તા. ૨૬/૦૧/૨૨ બુધવારે સવારે ૮ થી બપોરનાં ૧૧ - ધ્વજવંદન અને કવાયત કાર્યક્રમમાં આવવું. |
| ૩ | તા. ૧૮/૧૨/૨૧ રવિવારે સવારે ૮ થી બપોરનાં ૧૨ - મળવા આવવું. | તા. ૧૩/૦૨/૨૨ રવિવારે સવારે ૮ થી બપોરનાં ૧૨ - મળવા આવવું. |
| ૪ | તા. ૦૮/૦૧/૨૨ શનિવારે સવારે ૮ થી બપોરનાં ૧૨ - સંકાત મીડટર્મ માટે તેડવા આવવું. | તા. ૧૩/૦૩/૨૨ રવિવારે સવારે ૮ થી બપોરનાં ૧૨ - મળવા આવવું. |
| | | તા. ૨૮/૦૪/૨૨ શનિવારે સવારે ૧૦ થી બપોરનાં ૧ ઉનાળુ વેકેશન માટે તેડવા આવવું. |
| | | તા. ૦૭/૦૫/૨૨ શનિવારે સવારે ૧૦ થી બપોરનાં ૧ - એન્યુઅલ એકઝામ પરિણામ લેવા આવવાનું. |

નોંધ:- (૧) વાલી મુલાકાત દિને વિદ્યાર્થીનીને વાલી સાથે કે ગ્રુપમાં સીટીમાં જવાની છુટ રહેશે ની. (૨) એટલે કે વાલીશ્રી વિદ્યાર્થીનીને કેમ્પસમાં જ મળી શકશે કેમ્પસ બહાર લઈ જઈ શકશે નહિ. (૩) વાલી ક્રાં જેમને તેડવા મુકવા અથવા મળવા આવવાનું હોય તેમના જ કોટા લગાવવા જરૂરી રહેશે એટલે કે વાલી ક્રાંનો ઉપયોગ અન્ય કોઈ કરી શકશે નહીં. (૪) કેમ્પસની કોઈ પણ વિદ્યાર્થીની કેમ્પસમાં મોબાઈલ રાખી શકશે નહીં. (૫) એટલે કે સીટી કે હોસ્ટેલની MBA, ફાર્મસી સહીત કોઈ પણ વિદ્યાર્થીની કેમ્પસમાં મોબાઈલ લાવી શકશે નહીં. (૬) પ્રોફેશનલ કોલેજ અને મેઈન કોલેજને સીટીમાં જવાની રજા મળશે નહીં. (૭) વાલી ક્રાંનો ઉપયોગ અધિકૃત વ્યક્તિ સિવાય કોઈ ઉપયોગ કરી શકશે નહિ. (૮) વેકેશન પુલતા-પડતા વાલી એ જ મુકવા આવવાનું રહેશે. (૯) વેકેશન કે મિડટર્મ પુલતા ફરજિયાત હાજર થવાનું રહેશે. રજા વગર ગેરહાજર રહેવું શિસ્ત ભંગ ગણાશે. (૧૦) વાલી ક્રાંનો મીસ યુઝ થતા માલુમ પડશે તો હોસ્ટેલ એડમિશન કેન્સલ થશે. (૧૧) સ્ટુડન્ટ કોઈ પણ પ્રકારનો નિયમનો ભંગ કરશે તે અંગેની જાણકારી વાલીશ્રીને તેમજ સુરતની હેડ ઓફીસને જાણકારી આપવાની થશે. (૧૨) સતત બિમાર રહેતી સ્ટુડન્ટને હોસ્ટેલ પ્રવેશ પાત્ર નથી. છતાં પણ આવા સ્ટુડન્ટ હોય અથવા અવાર નવાર બિમાર પડતા સ્ટુડન્ટનું હોસ્ટેલ એડમીશન કેન્સલ થશે. (૧૩) વાલી મુલાકાત દિને કે તેડવા મુકવા આવવી વખતે અધિકૃત વાલીએ વાલીક્રાં લાવવું ફરજિયાત છે. (૧૪) વિદ્યાર્થીનીને કોઈપણ કારણોસર ઘરે લઈ જવા કે મુકવા માટે વાલીએ રૂબરૂ આવવાનું રહેશે. (૧૫) ઉનાળુ વેકેશન પુલતા વિદ્યાર્થીનીનું આધારક્રાં(ઝિરોબ) તેમજ સરકારી બેંક એકાઉન્ટ પાસબુક(ઝિરોબ) લાવવી ફરજિયાત રહેશે. (૧૬) FY થી PG ના સ્ટુડન્ટને સંસ્થાના નિયમ પ્રમાણે મોબાઈલ ફોન અને ટેબલેટ રાખવાની છુટ આપવામાં આવેલ છે.

૩૧૬ - હોસ્ટેલ ગૃહખાતા નિવાસી બ્યવસ્થા

| ક્રમ | હોસ્ટેલ નંબર | રેક્ટર | ક્રમ | હોસ્ટેલ નંબર | રેક્ટર | ક્રમ | હોસ્ટેલ નંબર | રેક્ટર |
|------|--------------|-----------------------|------|--------------|---|------|--------------|--|
| 1 | H-1 | (1)હરખાણી સોનલબેન | 5 | H-5 | (1)કાછડીયા મોનીકાબેન | 9 | H-9 | (1)સાવલીયા જુલીબેન |
| 2 | H-2 | (1)કચીરીયા પ્રથિકાબેન | 6 | H-6 | (1)સાવલીયા હિનલબેન | 10 | H-10 | (1)સાવલીયા નિધિબેન(૨)મોકાસલા ઈલાબેન(મિડિકલ) |
| 3 | H-3 | (1)હરખાણી હિન્નાબેન | 7 | H-7 | (1)કપૂરીયા શીતલબેન(૨)કાકડીયા નેહલબેન(ભોજનાલય) | 11 | H-11 | (1)પંચાભી કૃષ્ણીબેન(૨)પોકળ નીરુપાબેન(મિડિકલ) |
| 4 | H-4 | (1)રૂક્ષણી દ્રશ્યાબેન | 8 | H-8 | (1)વધાસીયા હિનાબેન(૨)કાકડીયા કાજલબેન(ભોજનાલય) | 12 | PHC | (1)ભેસાણીયા નિરુપાબેન |

* નોંધ:- (૧) કોઈ ગૃહખાતાને ક્વાર્ટર ફાળવવાની પ્રથા નથી. (૨) તે જ પ્રમાણે હોસ્ટેલનાં રેક્ટરને રેક્ટર રૂમ સિવાયનાં અન્ય રૂમ ફાળવવાની પ્રથા નથી. (૩) એટલે કે ગૃહખાતા ક્વાર્ટર કે સ્ટુડન્ટ રૂમમાં રહેતા હશે તે મેસે બાહુ પેઈડ કરવાનું રહેશે.

૩૧૭ - ભોજનાલય સમય પત્રક

| ક્રમ | ફેકલ્ટી | ફેકલ્ટી વાઈઝ સંખ્યા | સવારના નાસ્તાનો સમય | રીસેસ નાસ્તા વિતરણ સમય | ઝાપેરે જમવાનો સમય | સાંજે જમવાનો સમય |
|------|---------|---------------------|---------------------|------------------------|-------------------|------------------|
|------|---------|---------------------|---------------------|------------------------|-------------------|------------------|

નોંધ :- કોરોનાનાં કારણે સદર કાર્ય થયેલ નથી.

૩૧૮ - ઘડ-લહેવાર પુ. મેળુ

| ક્રમ | વિગત | સવાર | બપોર | સાંજ | રિમાર્ક્સ |
|----------|----------------------------|---------------------------------|---|--|---|
| ૧ | ભીમઅગિયારસ | રેગ્યુલર | રસ, પુરી, બટેટાવડા, લીલોતરી શાક, વટાણા, છાશ, કચુંબર | રેગ્યુલર | --- |
| ૨ ૩ | ગૌરીવ્રત- જ્યાપાર્વતી | સાબુદાણા - બટેટા ની ખીચડી | રેગ્યુલર (મોળુ) | મોરૈયાની ખીર, રાજગરા મોરૈયાની પુરી, બટેટાનું શાક, છાશ, સીજની ફૂટ | પાંચમે દિવસે રાત્રે ૯ વાગે ટોપરાનો વાટકો અને ફરાળી ચેવડો અને ૧૨ વાગે સીજની ફૂટ (મેસમાં) |
| ૪ | ૧૫ મી ઓગસ્ટ | રેગ્યુલર | રેગ્યુલર ઉપરાંત જલેબી | રેગ્યુલર | --- |
| ૫ | ૨૬ જાન્યુઆરી | રેગ્યુલર | રેગ્યુલર ઉપરાંત જલેબી | રેગ્યુલર | --- |
| ૬ ૭ | ફૂલકાજળી ઋષિપંચમી | સાબુદાણા - બટેટા ની ખીચડી | રાજગરા મોરૈયાનાં પરોઠા, મોરૈયાનો વેજીટેબલ પુલાવ, સુકી ભાજી, વધારેલ દહિ | મોરૈયાની ખીર, રાજગરા મોરૈયાની પુરી, બટેટા નું શાક, છાશ, સીજની ફૂટ | ફૂલકાજળી વ્રતમાં રાત્રે ૧૨ વાગે સીજની ફૂટ (મેસમાં) |
| ૮ ૯ | શ્રાવણ માસ નાં સોમવાર | સાબુદાણા - બટેટા ની ખીચડી | રેગ્યુલર | મોરૈયાની ખીર, રાજગરા મોરૈયાની પુરી, બટેટા નું શાક, છાશ, સીજની ફૂટ | શ્રાવણ માસના તમામ સોમવાર |
| ૧૦ ૧૧ | શ્રાવણ પહેલી છઠ્ઠી હોળી | રેગ્યુલર | રેગ્યુલર | ગળ્યા ઢેબરા, તીખા ઢેબરા, ફાફડા, વધારેલ દહી, બટેટાનું શાક | --- |
| ૧૨ | પહેલી સીતળા સાતમ | રેગ્યુલર ઉપરાંત કુલેરની પ્રસાદી | રેગ્યુલર | રેગ્યુલર | --- |
| ૧૩ | નવરાત્રી - પાંચથી નવ નોરતા | રેગ્યુલર | રેગ્યુલર | રેગ્યુલર | રાત્રે ૯ થી ૧૧- ગરબા(ગુજરાતી)- પ્લેગ્રાઉન્ડ |
| ૧૪ | દશેરા | રેગ્યુલર | રેગ્યુલર | જલેબી, સાટા, સોનપાપડી, ઝીણા ગાંઠીયા, પુરી, બટેટાનું શાક, છાશ | --- |
| ૧૫ | પોષી પૂનમ | સાબુદાણા - બટેટા ની ખીચડી | રાજગરા મોરૈયાનાં પરોઠા, મોરૈયાનો વેજીટેબલ પુલાવ, સુકી ભાજી, વધારેલ દહિ | ખીર, પુરી, બટેટાનું શાક, છાશ | વ્રતવાસી માટે હોલવાળી એક એક મોટી પુરી (પ્લેગ્રાઉન્ડ) |
| ૧૬ ૧૭ | શિવરાત્રી રામનવમી | સાબુદાણા - બટેટા ની ખીચડી | રાજગરા મોરૈયાનાં પરોઠા, મોરૈયાનો વેજીટેબલ પુલાવ, સુકી ભાજી, વધારેલ દહિ, | શકરિયા - બટેટાની ખીર, બટેટાનું શાક, રાજગરા મોરૈયાની પુરી, છાશ, સીજની ફૂટ | --- |
| ૧૮ | ધુળેટી | રેગ્યુલર | રેગ્યુલર | રેગ્યુલર | ટોપરાનો વાટકો અને ખજૂર |
| ૧૯ | ચૈત્રી પૂનમ | રેગ્યુલર | રેગ્યુલર | રેગ્યુલર | રાત્રે ૯ થી ૧૦ સત્યનારાયણકથા- પ્રસાદી |
| ૨૦ | શરદ પૂનમ | રેગ્યુલર | રેગ્યુલર | રેગ્યુલર | રાત્રે ૧૦ કલાકે - દુધપૌવા પ્રસાદી |
| ૨૧ | એક દિવસીય ગણેશ ઉત્સવ | રેગ્યુલર | રેગ્યુલર | રેગ્યુલર ઉપરાંત ભાખરીનું છટ્ટુ ચુરમુ | પ્રભાતે ગણેશ સ્થાપના, સંઘ્યા ગણેશ વિસર્જન મહા આરતી અને પ્રસાદી |

✓ **પિકનિક નાસ્તા પેકેટ :-** ★ મિઠાઈ અડદીયો ૧૦૦ ગ્રામ સેવ પૌવા બોક્સમાં ૧૦૦ ગ્રામ ★ મીક્સ ચવાણું ૧૫૦ ગ્રામ ★ ટમેટું-૧, લીંબુ-૧, લીલું મરચું-૧, ડુંગળી-૧, બાફેલ બટેટું-૧, કેળા-૨ **રેગ્યુલર વન ડે ટુર નાસ્તા પેકેટ :-** ઈ અડદીયો ૧૫૦ ગ્રામ ★ મીક્સ ચવાણું ૧૫૦ ગ્રામ ★ મેંદા પૂરી ૧૫૦ ગ્રામ ★ સીજની ફૂટ-૨૫૦ ગ્રામ ★ પારલે-જી બિસ્કીટ મીડીયમ પેકેટ-૧ ★ સેવ પૌવા બોક્સમાં ૧૦૦ ગ્રામ ★ લીંબુ-૧, લીલું મરચું-૧, ડુંગળી-૧, ટમેટું-૧, બાફેલ બટેટું-૧ **□ નોંધ :** (૧) વનડે ટુરમાંથી પરત આવે ત્યારે રાત્રે ભોજનાલયમાં ખીચડી-કઢીની વ્યવસ્થા રહેશે. (૨) શિક્ષાત્મક વનડે ટુરમાં રેગ્યુલર વનડે ટુરનું પેકેટ રહેશે નહીં પરંતુ સ્ટડી ટુર નું પેકેટ રહેશે. **નાસ્તા :-** કુનથાળ, બાદુશાહી (કોઈપણ એક) ૧૫૦ ગ્રામ ★ મિક્સ ચવાણું - ૧૫૦ ગ્રામ ★ ફૂટ સિજની - ૨૦૦ ગ્રામ **□ નોંધ :-** ડીસ્ટન્સ ટુરમાં નાસ્તા પેકેટ આપવાની પ્રથા નથી.

✓ **નોન ટીચીંગ સ્ટાફને દશેરાનું નાસ્તા પેકેટ :-** ★ મીઠાઈ સોનપાપડી - ૫૦૦ ગ્રામ, ★ સાટા - ૫૦૦ ગ્રામ, ★ જલેબી - ૫૦૦ ગ્રામ, ★ ઝીણા ગાંઠીયા - ૧ કિલો.

૩૧૯ - ભોજનાલય મેળુ

| વાર | સવાર | સાંજ | રીસેસ |
|----------|-------------------------|---|--------------|
| સોમવાર | સાબુદાણા-બટેટાની ખીચડી | સાદી ભાખરી-દુધ-ખાંડ- બટેટાનું ગ્રેવી શાક-ખીચડી- કઢી- છાશ | સેવ મમરા, |
| મંગળવાર | દહિ, ગોળ, ભાખરી | (૧) ખીરપુરી-બટેટાનું શાક-ખીચડી-કઢી- છાશ (૨) દાળ બોક્ષી- રોટલી-બટેટાનું શાક-ખીચડી-કઢી- છાશ | સીજની ફૂટ |
| બુધવાર | બટેટા પૈઆ/ કાદાં પૈઆ | ઈંડલી સભાર- ખમણ ચટણી- ખાટીયા બોક્ષા- ખીચડી- કઢી-છાશ | મીક્સ ચવાણું |
| ગુરુવાર | સાબુદાણા- બટેટાની ખીચડી | (૧) મસાલા ભાખરી-મીક્સ દાળ-વધારેલ દહી-ખીચડી-કઢી-છાશ (૨) આલુ પરોઠા-કળીનું શાક-વધારેલ દહી-ખીચડી- કઢી-છાશ (૩) રોટલા/ચાપડી-અડદની દાળ-વધારેલ દહી-ખીચડી-કઢી-છાશ (૪) દુધી ઘેપલા -સેવ ટમેટા- વધારેલ દહી-ખીચડી-કઢી-છાશ | સેવ મમરા |
| શુક્રવાર | ઉપમા/ખીચુ | (૧) પાઉભાજી- ખીચડી- કઢી-છાશ (૨) દમ આલુ-પુરી-ખીચડી-કઢી-છાશ (૩) વડાપાઉ- ચટણી-ખીચડી-કઢી -છાશ (૪) છોલે ચણા-પુરી-ખીચડી-કઢી-છાશ | સીજની ફૂટ |
| શનિવાર | બટેટા પૈઆ/ કાદાં પૈઆ | સાદી ભાખરી-દુધ-ખાંડ- બટેટાનું ગ્રેવી શાક-ખીચડી- કઢી- છાશ | મીક્સ ચવાણું |
| રવિવાર | દહી, ગોળ, ભાખરી | રગડા ભેળ/મસાલા રોટલો- ખીચડી/જીરારાઈસ- કઢી | કંઈ નહિ |

✓ **૩ ઈંબી બપોર :-** ★ સ્વામીની રોટલી-લીલોતરી શાક-ફરતુકોળ-બટેટાનું છાલવાણુ શાક-દાળ-ભાત-સલાડ/વધારેલ કચુંબર -ગોળ-છાશ
 ✓ **રવિવાર :-** ★ પુરી-ખમણ/બટેટા વડા-મીઠાઈ-ઉઘીયં-દાળ-ભાત-વધારેલ કચુંબર-છાશ
 ✓ **ઉપવાસી માટે :-** ★ દરેક સોમવાર અને ગુરુવાર તેમજ બન્ને અગીયારસ સવાર સાંજ સાદા ફરાળની વ્યવસ્થા રહેશે. (સવારે સાબુદાણા બટેટાની ખીચડી -સાંજે વેજીટેબલ મોરૈયાની ખીચડી)

320 - શૈક્ષણિક વ્યવસ્થા તમ 21-22

| ક્રમ | વિભાગ | પિન્કોપાલ | વાઈસ પિન્કોપાલ | કો-ઓર્ડિનેટર |
|--------------------------------------|--------------------------|---------------------|-----------------------------------|---------------------------|
| GM સ્કૂલ વ્યવસ્થા તમ | | | | |
| 1 | GM ઇ-સુબ & પ્રા. સ્કૂલ | --- | હકર ગાયત્રીબેન ગોસ્વામિ ચીરાબેન | ત્રિવેદી ભરતભાઈ - બપોર - |
| 2 | GM ઉચ્ચતર પ્રાથમિક સ્કૂલ | --- | --- | --- |
| 3 | GM BNV માધ્યમિક સ્કૂલ | લોગાણા કુપાલભાઈ | ગોપી પાલભાઈ | ધાનાણી શિખાનીબેન - સવાર - |
| 4 | GM LPT માધ્યમિક સ્કૂલ | ગોંડલીયા અર્જુનભાઈ | ભાસ્કર બેન | --- |
| 5 | GM ઇમા સાધક સ્કૂલ | દોમીયા શિવેશભાઈ | ભીમાણી શિવેશભાઈ | દેવે યશોભાઈ - બપોર - |
| 6 | GM ઇમા કોમર્સ સ્કૂલ | આસ્તીક એકતાબેન | પરમાર જસીતાબેન | --- |
| 7 | GM ઇમા આર્ટ્સ સ્કૂલ | કાનપરીયા જાનુભાઈ | --- | --- |
| EM સ્કૂલ વ્યવસ્થા તમ | | | | |
| 8 | EMHCE-GSEB ડી.આ. સ્કૂલ | --- | ગીરનાથિ ચાંદનીબેન જાવિયા યોગેશભાઈ | પંડયા આશિષભાઈ - સવાર - |
| 9 | EMHCE-GSEB ડી.આ. સ્કૂલ | અપરેશ્વર જોષીનસાર | કાશવદરા પ્રેમામજાભાઈ | --- |
| 10 | EMHCE-GSEB એલ. સ્કૂલ | --- | --- | --- |
| 11 | EMHCE-GSEB આર્ટ્સ સ્કૂલ | સાવલીયા વેલ્લનીબેન | જોષી પાલભાઈ | દેવે યશોભાઈ - બપોર - |
| 12 | EMHCE-GSEB કોમર્સ સ્કૂલ | જાની સુરભીબેન | સોરઠીયા ઈનીઝમબેન | --- |
| મેઈન કોલેજ વ્યવસ્થા તમ | | | | |
| 13 | BA કોલેજ (Eng.) | ભિખાણી ગોરીબેન | ભાવક પ્રવિણભાઈ | --- |
| 14 | BA કોલેજ (Psy.) | વાળા જોષીબેન | ઉપાધ્યાય સુપ્રીતભાઈ | તેરેયા રાજેશભાઈ - બપોર - |
| 15 | EM-B.Com. કોલેજ | અદવાલા નિરુજભાઈ | કલીરીયા શિવકાંભેન | --- |
| 16 | GM-B.Com. કોલેજ | મહેતા ભાંતીબેન | કોટરીયા અરુણભેન | --- |
| 17 | BBA & MAM કોલેજ | મલકાણા હાર્દિકભાઈ | ગોરી ટીપાલીબેન | --- |
| 18 | B.C.A. કોલેજ | રૂડકીયા પ્રદીપભાઈ | પોલીયા ગીતાબેન | જયેશ સોનલબેન - સવાર - |
| 19 | M.B.A. કોલેજ (Applied) | બ્યાસ ટિપાકભાઈ | સોરઠીયા અનિતાબેન | --- |
| 20 | B.Sc. કોલેજ (Basic) | બોરસાણીયા કુપાલીબેન | ક્યાડા પલ્લવીબેન | --- |
| પ્રોફેશનલ કોલેજ વ્યવસ્થા તમ | | | | |
| 21 | MA કોલેજ (Eng.) | માલક પ્રવિણભાઈ | ભિખાણી ગોરીબેન | તેરેયા રાજેશભાઈ - બપોર - |
| 22 | MA કોલેજ (Psy.) | --- | --- | --- |
| 23 | EM-M.Com. કોલેજ | --- | --- | --- |
| 24 | GM-M.Com. કોલેજ | મલકાણા હાર્દિકભાઈ | ભરડવા ગીરીશભાઈ | જયેશ સોનલબેન - સવાર - |
| 25 | M.Sc. કોલેજ (MIB-BT) | પાલવાલ આગીરભાઈ | ચીખડીયા કુશ્મિતબેન | --- |
| 26 | M.C.A. કોલેજ | સોલંકી ચરિશ્યામભાઈ | અપરેશ્વર દેસાઈભાઈ | --- |
| 27 | B.Ed. કોલેજ | દુરવેરજીયા સરોજબેન | ત્રિવેદી જયભાઈ | --- |
| 28 | M.B.A. કોલેજ | સાવલીયા ભરતભાઈ | અપરેશ્વર પોઠીયાસાર | તેરેયા રાજેશભાઈ - બપોર - |
| 29 | ઈન્જીનીયરીંગ કોલેજ | ઉપવાર નિતિભાઈ | અપરેશ્વર વેળાંતીબેન | --- |
| અધર ટીચીંગ - લર્નિંગ વ્યવસ્થા | | | | |
| ક્રમ | વિભાગ | કો-ઓર્ડિનેટર | ડાયરેક્ટર | |
| 30 | ટેસ્ટ & રીપીટેડલી | દેવે યશોભાઈ | જયેશ સોનલબેન | ધાનાણી |
| 31 | શીલીંગ/ડે પેપર સોલ્યુશન | તેરેયા રાજેશભાઈ | ધાનાણી શિખાનીબેન | મનસુખભાઈ |
| 32 | દિવસ & સત્રી સીટીંગ બેલ | વોસ આસ્તીબેન | શિંગાળા નયનાબેન | |

નોંધ - પિન્કોપાલ અને વા.પિ. એ Extra સમયમાં કે રજાનાં દિવસે કરેલ કાર્યની DL આપવાની પ્રથા નથી.

321 - વહીવટીય વ્યવસ્થા તમ 21-22

| ક્રમ | વિભાગ | ઓડીસ સુપિ. | ઓડીસ ડાયરેક્ટર | ડાયરેક્ટર |
|--------------------|---------------------------|---------------------|---------------------|-------------------|
| સ્કૂલ-કોલેજ | | | | |
| 1 | EM - સુબ | સાવલીયા મનહરભાઈ | જોષી રશ્મિબેન | જોષી રશ્મિબેન |
| 2 | GM - સુબ - 1 | દુધાત તુષારભાઈ | મેહતા આશિષભાઈ | મેહતા આશિષભાઈ |
| 3 | GM - સુબ - 2 | જયેશ વિજયભાઈ | રામાણી કાર્તિકભાઈ | રામાણી કાર્તિકભાઈ |
| 4 | મેઈન કોલેજ - 1 | કટકીયા હસમુખભાઈ | દેસાઈ કિશોરભાઈ | દેસાઈ કિશોરભાઈ |
| 5 | મેઈન કોલેજ - 2 | કામરિયા જતિનભાઈ | --- | --- |
| 6 | પ્રોફેશનલ કોલેજ - SU | --- | અંતાબા અકુરભાઈ | --- |
| 7 | પ્રોફેશનલ કોલેજ - GTU | --- | પટોળીયા પ્રકાશભાઈ | --- |
| 8 | કોમ્પ્યુટર & લેંગ્વેજ લેબ | ચેલડીયા દર્શકભાઈ | જેસાણી રાકેશભાઈ | જેસાણી રાકેશભાઈ |
| 9 | NAAC - પ્લેસમેન્ટ | દેસાઈ અંકિતભાઈ | --- | --- |
| 10 | સ્પોર્ટ્સ-NCC-NSS | --- | ધુકા પિનલબેન | વસોયા મગનભાઈ |
| 11 | કલ્પવૃક્ષ-સાહિત્ય-કલા | શેઠ મેલુભાઈ | મહેતા ઉદયભાઈ | --- |
| 12 | સ્વીચીંગ-વાર્ષિક-ભવ | કાકડીયા કાજલબેન | --- | --- |
| 13 | લાયબ્રેરી & લેબોરેટરી | સુલક બલિતભાઈ | સાગડીયા રશ્મિકાંભાઈ | ધાનાણી મનસુખભાઈ |
| 14 | ભરતી & સીસ્ટમ | શિંગાણીયા યાત્રીબેન | સેખા ટિકલબેન | --- |
| અધર | | | | |
| 15 | એકાઉન્ટ & ઓડીટ | ધાનાણી મગનભાઈ | લીબડીયા કમલેશભાઈ | ખુંટે |
| 16 | કેશ & બેંક | --- | કથિરીયા મયંકભાઈ | ચતુરભાઈ |
| 17 | PF & સેલેરી | ચેખડા ટિકલબેન | દેવે પંકજભાઈ | --- |
| 18 | બગીચા & સફાઈ | રામોળીયા જયમુખભાઈ | બ્યાસ કમલેશભાઈ | વસોયા |
| 19 | વાહન & સિક્યુરિટી | સ્વપતી પ્રજ્ઞપતી | જેસાણી વિપુલભાઈ | મગનભાઈ |
| 20 | પથાળા & પરચેઝ | રામાણી મનોજભાઈ | વાડકોરીયા અર્જુનભાઈ | --- |
| 21 | બાંધકામ & મેઈન્ટેનન્સ | --- | જેસાણી વિપુલભાઈ | શિરોયા |
| 22 | ઈલેક્ટ્રીક & વોટરટેક | --- | સોલંકીયા રાજદીપભાઈ | મુકેશભાઈ |
| 23 | ઈન્ડસ્ટ્રી-ટેલિફોન-ગેસ | પાનમુડીયા પરીતાબેન | કાકડીયા વિનુભાઈ | --- |
| 24 | ભંડાર-કેન્ટીન-મોલ | માધાણી શીતલબેન | પાનમુડીયા કુપાલીબેન | રામાણી |
| 25 | વોર્ડન & હોસ્ટેલ | --- | ધાનાણી નેલબેન | વલ્લભભાઈ |
| 26 | મેડીકલ | મોકાસણા ઈલાબેન | ડો. બી. વી. કથીરીયા | --- |
| 27 | નોન-પાલય | વઘાણીયા શિનાબેન | ચૈંજલીયા મનસુખભાઈ | સ્વર્ણ મહારાજ |

નોંધ - OS & OD એ Extra સમયમાં કે રજાનાં દિવસે કરેલ કાર્યની DL આપવાની પ્રથા નથી.

322 - વધારાની વહીવટી

| | | |
|---|---------------------|------------------|
| 1 | પ્રમુખશ્રી : | મનુભાઈ કાકડીયા |
| 2 | ઉ.પ્રમુખશ્રી : | પરશોત્તમભાઈ ધામી |
| 3 | મંત્રીશ્રી : | બાલુભાઈ સાકરીયા |
| 4 | સહમંત્રીશ્રી : | ગોરધનભાઈ હિરપરા |
| 5 | પ્રબંધકારીશ્રી : | નરેશભાઈ સોજા |
| 6 | મેમ્બર ડ્યુટીશ્રી : | --- |

323 - સલાહકારશ્રી

| | | |
|----|-------------------------|---------|
| 7 | શ્રી કિશોરભાઈ ભીખાણી | વિરાણી |
| 8 | શ્રી ગોવિંદભાઈ લાલજીભાઈ | ગોળકીયા |
| 9 | શ્રી જનકભાઈ ગોવિંદભાઈ | ધાનાણી |
| 10 | શ્રી નાગજીભાઈ ભીમજીભાઈ | સોજા |

324 - ડ્રગટીશ્રી

| | | |
|----|-------------------------|----------------|
| 11 | શ્રી વસંતભાઈ હરિભાઈ | ગજેરા |
| 12 | શ્રી વિઠ્ઠલભાઈ વલ્લભભાઈ | રામાણી |
| 13 | શ્રી મનસુખભાઈ | માધાણી વઘાણીયા |

| | | |
|----|--------------------------|----------|
| 14 | શ્રી કરશનભાઈ ધનજીભાઈ | પાલડીયા |
| 15 | શ્રી મનજીભાઈ રૂડભાઈ | ગોળકીયા |
| 16 | શ્રી વલ્લભભાઈ પ્રેમજીભાઈ | સવાણી |
| 17 | શ્રી અરવિંદભાઈ ભવાનભાઈ | માવાણી |
| 18 | શ્રી ધનશ્યામભાઈ માવજીભાઈ | શંકર |
| 19 | શ્રી સવજીભાઈ ધનજીભાઈ | ગોળકીયા |
| 20 | શ્રી મનુભાઈ હરદાસભાઈ | દુમર |
| 21 | શ્રી મનુભાઈ ભોળાભાઈ | ઠાવરીયા |
| 22 | શ્રી લીલાભાઈ ઈશ્વરભાઈ | જોધાણી |
| 23 | શ્રી બાલુભાઈ કુરજીભાઈ | રાદડીયા |
| 24 | શ્રી બાલુભાઈ મેઘજીભાઈ | ભુવા |
| 25 | શ્રી બાલુભાઈ પરશોત્તમભાઈ | ગજેરા |
| 26 | શ્રી ભુપતભાઈ બચુભાઈ | પાંચાણી |
| 27 | શ્રી ચંદુભાઈ કુરજીભાઈ | ગજેરા |
| 28 | શ્રી ચતુરભાઈ મોહનભાઈ | કાલસરીયા |
| 29 | શ્રી દેવચંદભાઈ જાદવભાઈ | કાકડીયા |
| 30 | શ્રી દેવજીભાઈ મુળજીભાઈ | કાકડીયા |
| 31 | શ્રી ધનજીભાઈ કાનજીભાઈ | ધુક |
| 32 | શ્રી ધનજીભાઈ નારજીભાઈ | બાબરીયા |
| 33 | શ્રી દિનેશભાઈ કાનજીભાઈ | સાવલીયા |

| | | |
|----|---------------------------|------------|
| 34 | શ્રી ગોપાલભાઈ નાનજીભાઈ | કાછડીયા |
| 35 | શ્રી જયંતિભાઈ ધીરુભાઈ | સભાયા |
| 36 | શ્રી જયંતિભાઈ વશરામભાઈ | લાપાણી |
| 37 | શ્રી કાળુભાઈ ઇગનભાઈ | રૂપારેલીયા |
| 38 | શ્રી કાનજીભાઈ રામજીભાઈ | વડારીયા |
| 39 | શ્રી કનુભાઈ રામજીભાઈ | આસોદરીયા |
| 40 | શ્રી કેશવભાઈ રવજીભાઈ | કરકર |
| 41 | શ્રી લાખાભાઈ વલ્લભભાઈ | પાનસેરીયા |
| 42 | શ્રી લાલજીભાઈ દેવશીભાઈ | ગોબરીયા |
| 43 | શ્રી મગનભાઈ કરશનભાઈ | વેકરીયા |
| 44 | શ્રી મનસુખભાઈ લવજીભાઈ | કથિરીયા |
| 45 | શ્રી મનોજભાઈ ઓધવજીભાઈ | ગોધાણી |
| 46 | શ્રી મનુભાઈ જીવરાજભાઈ | બલર |
| 47 | શ્રી નાનુભાઈ જીવરાજભાઈ | વેકરીયા |
| 48 | શ્રી નરસિંહભાઈ મેઘજીભાઈ | મેટુલીયા |
| 49 | શ્રી પરશોત્તમભાઈ લાલજીભાઈ | માલવીયા |
| 50 | શ્રી પ્રાજીભાઈ રણજીભાઈ | દેસાઈ |
| 51 | શ્રી પ્રતાપભાઈ વલ્લભભાઈ | જોધાણી |
| 52 | શ્રી રાવજીભાઈ માવજીભાઈ | હિરપરા |
| 53 | શ્રી રણજીભાઈ નાગજીભાઈ | ડેસાઈ |

| | | |
|----|---------------------------|----------|
| 54 | શ્રી રવજીભાઈ બેચરભાઈ | ધામેલીયા |
| 55 | શ્રી વિનુભાઈ વલ્લભભાઈ | જોધાણી |
| 56 | શ્રી સુનીભાઈ હરિભાઈ | ગજેરા |
| 57 | શ્રી અશોકભાઈ હરિભાઈ | ગજેરા |
| 58 | શ્રી ચતુરભાઈ ખોડાભાઈ | ખુંટે |
| 59 | શ્રી મનસુખભાઈ મુળજીભાઈ | ધાનાણી |
| 60 | શ્રી હસરાજભાઈ આંબાભાઈ | ગોંડલીયા |
| 61 | શ્રી જયંતિભાઈ વિરજીભાઈ | બાબરીયા |
| 62 | શ્રી રમેશભાઈ લાલજીભાઈ | પોલરા |
| 63 | શ્રી નરેન્દ્રભાઈ બાલુભાઈ | હિરપરા |
| 64 | શ્રી નાગજીભાઈ મોહનભાઈ | સાકરીયા |
| 65 | શ્રી શૈલભાઈ પરખતભાઈ | ઠાવરીયા |
| 66 | શ્રી નાગજીભાઈ મોહનભાઈ | સાકરીયા |
| 67 | શ્રી હરેશભાઈ મોહનભાઈ | સાકરીયા |
| 68 | શ્રી જયરાજભાઈ આંબાભાઈ | જોધાણી |
| 69 | શ્રી મોહનભાઈ દેવશીભાઈ | જોધાણી |
| 70 | શ્રી ગોરધનભાઈ હરિભાઈ | રાદડીયા |
| 71 | શ્રી ગોપાલભાઈ પ્રાજીભાઈ | વસ્ટરપરા |
| 72 | શ્રી વિપુલભાઈ પરશોત્તમભાઈ | માલવીયા |

325 - શિક્ષક વ્યવસ્થા સમિતિ

| ક્રમ | નામ | ક્રમ | નામ | ક્રમ | નામ | ક્રમ | નામ | ક્રમ | નામ |
|------|-----------------|------|--------------------|------|--------------------|------|-----------------|------|-------------------|
| 1 | મનસુખભાઈ ધાનાણી | 6 | ગોવિંદભાઈ ગોંડલીયા | 11 | ગીરીશભાઈ ભીમાણી | 16 | પી. ડી. મીયાણી | 21 | એમ.કે. સાવલીયા |
| 2 | મનસુખભાઈ બોદર | 7 | ભોળાભાઈ કાનાણી | 12 | સી. પી. ગોંડલીયા | 17 | અનિલભાઈ સાકરીયા | 22 | રમેશભાઈ કાચરોડીયા |
| 3 | વલ્લભભાઈ રામાણી | 8 | બાલુભાઈ ખુંટે | 13 | દિનેશભાઈ ચોવટિયા | 18 | ઉમેશભાઈ ગોબરીયા | 23 | જયંતિભાઈ તારપરા |
| 4 | મનુભાઈ પટેલ | 9 | એચ. એલ. પટેલ | 14 | દિપકભાઈ કાછડીયા | 19 | વિમલભાઈ રામાણી | 24 | હિમાશુભાઈ ભીમાણી |
| 5 | જે.ડી.સાવલીયા | 10 | વી. એન. પટોળીયા | 15 | એન. બી. ઝાલાવાડીયા | 20 | હસમુખભાઈ રામાણી | 25 | રાજુભાઈ તોગડીયા |

326 - બાંધકામ વ્યવસ્થા સમિતિ

| ક્રમ | નામ | ક્રમ | નામ | ક્રમ | નામ | ક્રમ | નામ | ક્રમ | નામ |
|------|-------------------|------|----------------------|------|--------------------|------|--------------------|------|------------------|
| 1 | ચતુરભાઈ ખુંટે | 1 | શામજીભાઈ ધાનાણી | 11 | શામજીભાઈ સાંગાણી | 21 | વિમનભાઈ સોજા | 31 | વસંતભાઈ મોલવીયા |
| 2 | સી.કે.પટેલ | 2 | મગનભાઈ ધાનાણી | 12 | રમેશભાઈ ખુંટે | 22 | નરેન્દ્રભાઈ રામાણી | 32 | સુરેશભાઈ દેસાઈ |
| 3 | ભીખાણી પાનમુડીયા | 3 | રાજુભાઈ ધાનાણી | 13 | અરિવભાઈ કાનાણી | 23 | સંજયભાઈ રામાણી | 33 | દયાળભાઈ સંઘાણી |
| 4 | કાળુભાઈ સુધાણી | 4 | મુળજીભાઈ પાનેલીયા | 14 | અરજીભાઈ કોરાટ | 24 | રમેશભાઈ ભુટાણી | 34 | ભરતભાઈ પાનમુડીયા |
| 5 | મુકુંદભાઈ સંજયભાઈ | 5 | ધનશ્યામભાઈ પોડિયા | 15 | પ્રેમજીભાઈ ગોબરીયા | 25 | દિલીપભાઈ કાછડીયા | 35 | ભીખાણી કાબરીયા |
| 6 | ખોડાભાઈ સાવલીયા | 6 | વિઠ્ઠલભાઈ બાંભરોલીયા | 16 | ગોરધનભાઈ માંદલીયા | 26 | હર્ષભાઈ વેકરીયા | 36 | મુકેશભાઈ કોરટ |
| 7 | ગયાભાઈ ગજેરા | 7 | નંદલાલભાઈ ભડકણ | 17 | હિંમતભાઈ વડાલીયા | 27 | વસંતભાઈ પોંકળ | 37 | કાળુભાઈ ભારેરી |
| | | | | | | | | 38 | ભરતભાઈ ચકરાણી |