

**નમો લક્ષ્મી સ્કોલરશીપ - જિલ્લામાં ૧૯૫૨૦ ને ૧૨.૨૮ કરોડ રૂપિયાની સહાય**

**“નમો લક્ષ્મી સ્કોલરશીપ” યોજનાથી દીકરીઓને અભ્યાસમાં મળી નવી દિશા અમરેલી જિલ્લામાં વર્ષ ૨૦૨૫-૨૬માં ધો.૯-૧૨ની ૩૧૬ શાળાની ૧૯,૫૨૦ વિદ્યાર્થીનીઓને રૂ.૧૨.૨૮ કરોડ રૂપિયાની સ્કોલરશીપ મળી**

**“નમો લક્ષ્મી સ્કોલરશીપ” યોજના અંતર્ગત વિદ્યાર્થીનીઓના શિક્ષણને મળ્યો મજબૂત આધાર**



અમરેલી, તા. ૬

રાજ્ય સરકાર શિક્ષણને પ્રોત્સાહન આપવા માટે અમલમાં મુકાયેલી “નમો લક્ષ્મી સ્કોલરશીપ” યોજના ધોરણ ૯ થી ૧૨ની વિદ્યાર્થીનીઓ માટે એક મહત્વપૂર્ણ સહાયક યોજના તરીકે ઉભરી આવી છે. આ યોજનાએ મુખ્ય ઉદ્દેશ વિદ્યાર્થીનીઓને માધ્યમિક તથા ઉચ્ચ માધ્યમિક સ્તરે શિક્ષણ સનત ચાલુ રાખવા માટે આર્થિક આધાર પૂરું પાડવાનો છે, જેથી શિક્ષણ છોડવાની પ્રવૃત્તિ પર અસરકારક નિર્ભરતા આવી શકે. આર્થિક સ્થિતિ જેવા સંજોગોના કારણે અભ્યાસ પાડો ન મૂકીને વિદ્યાર્થીનીઓ પોતાના સ્વયં સાકાર ન કરી શકે તેવી સ્થિતિમાં આ યોજના ખૂબ જ મહત્વપૂર્ણ છે. અમરેલી જિલ્લા શિક્ષણાધિકારી એમ.બી. ગોહિલે જણાવ્યું હતું કે, વર્ષ ૨૦૨૫-૨૬ દરમિયાન અમરેલી જિલ્લામાં આ યોજનાનો આપક અમલ કરવામાં આવ્યો છે. જિલ્લાની કુલ ૧૯,૫૨૦ વિદ્યાર્થીનીઓને “નમો લક્ષ્મી સ્કોલરશીપ” યોજનાના હાથરૂપે રૂ. ૧૨.૨૮,૩૦,૦૦૦ની સહાયતા ચૂકવવામાં આવી છે. નમો લક્ષ્મી સ્કોલરશીપ યોજનાના અમલથી જિલ્લામાં ગ્રામ્ય વિસ્તારોની તેમજ આર્થિક રીતે જરૂરિયાતમંદ દીકરીઓને શિક્ષણ માટે પ્રોત્સાહન મળ્યું છે. આ

યોજનાના કારણે અનેક દીકરીઓ શાળામાં નિયમિત રીતે ભણવા જોડાઈ છે અને તેમના શૈક્ષણિક વિકાસમાં સકારાત્મક વધારો નોંધાયો છે. સરકારની આ પહેલ દીકરીઓના શિક્ષણને મજબૂત બનાવવામાં મહત્વપૂર્ણ સાબિત થઈ રહી છે. તેમણે ઉમેર્યું કે, આ સ્કોલરશીપના લીધે અમરેલી શહેરની જ ટી.પી.એમ.ટી. ગર્લ્સ સ્કૂલની બે દીકરીઓ તથા આર્થિક પરિસ્થિતિના કારણે આ ગણ અભ્યાસ કરવાની ન હતી પરંતુ નમો લક્ષ્મી સ્કોલરશીપ યોજનાનો લાભ મળતા આ બંને દીકરીઓ પોતાનું શિક્ષણ ૧૨ સુધીનું શિક્ષણ હવે પૂર્ણ કરશે. આ યોજના અંતર્ગત અમરેલી જિલ્લાના અમરેલી તાલુકાની ૬૭ શાળાઓની ૩,૫૯૯, બાબરા તાલુકાની ૨૪ શાળાઓની ૧૫૩૫, લાકી તાલુકાની ૯ શાળાની ૧,૬૬૯, લીલીયા તાલુકાની ૩૨ શાળાની ૬૪૯, કુંકાવાવ તાલુકાની ૨૪ શાળાની ૮૩૦, બગસરા તાલુકાની ૧૬ શાળાની ૧૧૧૭, ઘારી તાલુકાની ૨૧ શાળાની ૧,૩૯૦, ખાંબા તાલુકાની ૧૮ શાળાની ૧,૧૧૩, સજુલા તાલુકાની ૩૯ શાળાની ૨,૮૪૧, જાકરાખાઠ તાલુકાની ૨૧ શાળાની ૧,૮૬૨, સાવરકુંડલા તાલુકાની ૪૫ શાળાની ૨,૯૧૫ વિદ્યાર્થીનીઓ મળી જિલ્લાની ૩૧૬ શાળાઓની ધો. ૯-૧૨ની ૧૯,૫૨૦ વિદ્યાર્થીનીઓને આ

સ્કોલરશીપ દ્વારા પોતાના શિક્ષણમાં પૂરક સહાયતા મળી છે. આ યોજનાના લીધે દીકરીઓને ઉચ્ચ અભ્યાસ સુધી ભણાવવાની માનસિકતા મજબૂત બની છે. “નમો લક્ષ્મી યોજના” અંતર્ગત ધોરણ ૯ અને ૧૦ની વિદ્યાર્થીનીઓને આર્થિક સહાય પર સહાય આપવામાં આવે છે. જ્યારે ધોરણ ૧૧ અને ૧૨માં અભ્યાસ કરતી વિદ્યાર્થીનીઓને વધુ પ્રોત્સાહક દરે સહાય ઉપલબ્ધ કરાવવામાં આવે છે. અભ્યાસ પૂર્ણ કરવા પ્રોત્સાહનરૂપે નિર્ધારિત ધોરણ પાસ કર્યા બાદ વધારાની સહાય પણ આપવામાં આવે છે. સમગ્ર સહાય રકમ પ્રયોગશીલ બેનેફિટ ટ્રાન્સફર (ડીબીટી) મારફતે સીધી વિદ્યાર્થીનીના બેંક ખાતામાં જમા થતી હોવાથી પારદર્શિતા અને સમયબદ્ધ ચૂકવણી સુનિશ્ચિત થાય છે. આ યોજના અંતર્ગત અમરેલી ધો. ૯-૧૨ની ૧૯,૫૨૦ વિદ્યાર્થીનીઓને આ સ્કોલરશીપ દ્વારા પોતાના શિક્ષણમાં પૂરક સહાયતા મળી છે. આ યોજનાના લીધે દીકરીઓને ઉચ્ચ અભ્યાસ સુધી ભણાવવાની માનસિકતા મજબૂત બની છે. “નમો લક્ષ્મી સ્કોલરશીપ” યોજના માનનાણાકીય સહાય પુરતી સીમિત નથી, પરંતુ ને દીકરીઓના આત્મવિશ્વાસ, શૈક્ષણિક સ્થિતિ અને સામાજિક સશક્તિકરણ તરફનો એક મહત્વપૂર્ણ પગથિયો છે. અમરેલી જિલ્લાની ઉપલબ્ધ એ દર્શાવે છે કે સરકારની યોજના નીતિ, સમયસર અમલ અને વહીવટી સમન્વય દ્વારા શિક્ષણ બેને દીવંકરીન સકારાત્મક બદલાવ રાફ્ટ બની રહ્યો છે.

**મેનેજમેન્ટ વતી**



ISO : 9001-2000

# શ્રી અમરેલી જિલ્લા લેઉવા પટેલ ચેરીટેબલ ટ્રસ્ટ, સુરત

સ્થળ : શ્રીમતી શાંતાબેન હરિભાઈ ગજેરા શૈક્ષણિક સંકુલ, ચક્રવર્તી રોડ, અમરેલી - ૩૬૫ ૬૦૧, ગુજરાત

ફોન : (૦૨૭૯૨) ૨૨૨૩૨૧, ૨, ૩, ૪, ૫, ૬ ફેક્સ : (૦૨૭૯૨) ૨૨૨૩૨૭ www.amrelisankul.org info@amrelisankul.org

જાવક નં.

જાણકારી નં. ૭૫૫ તા. ૦૭/૦૨/૨૦૨૬

## 100 Activity Points -Degree Pharmacy



GUJARAT TECHNOLOGICAL UNIVERSITY

(Established by Government of Gujarat under Gujarat Act No. : 20 of 2007)

(Accredited with A+ Grade by NAAC)

ગુજરાત ટેકનોલોજીકલ યુનિવર્સિટી

(ગુજરાત સરકારના ગુજરાત અધિનિયમ ક્રમાંક : ૨૦/૨૦૦૭ દ્વારા સ્થાપિત)

Ref. No. GTU/Pharmacy/S2026/ ૪૧૭

DATE: 07-02-2026

### CIRCULAR

To,

All the Principals/GTU Coordinator of the Degree Pharmacy Institutes

Subject: Internal Approval of 100 Activity Points by internal faculty.

All regular students are hereby informed that internal approval of 100 Activity Points by internal faculty member is scheduled from date 02/03/2026 to 07/03/2026 for the students who are admitted to the B.Pharm program from the academic year 2022-23 and Diploma to Degree program from the academic year 2023-24 onwards.

The complete guideline about internal approval for HOD and internal faculty are already provided to institute. The principals/Directors are requested to inform all the HODs, faculty members and students about it.

Note: Entry will be open for students till 01/03/2026. After that no entry will be entertained as portal will be locked.

For any query, student/faculty member can write an email to us at: [100activitypoints@gtu.edu.in](mailto:100activitypoints@gtu.edu.in)

*(Signature)*  
Registrar

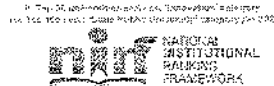

નોંધ:- (પ્રાપ્તિ સ્થાન : જી.ટી.યુ વેબસાઇટ ૦૭/૦૨/૨૦૨૬)

મેનેજમેન્ટ વતી

★ તમામ માધ્યમ નોટીસબોર્ડ (૦૩) ★ તમામ સ્ટાફરૂમ (૧૭) ★ તમામ ઓફીસ રૂમ (૦૯) ★ તમામ હોરેડેલ નોટીસબોર્ડ

- |  |  |   |
|--|--|---|
| <input type="checkbox"/> શ્રીમતી શાંતાબેન હરિભાઈ ગજેરા શૈક્ષણિક સંકુલ (કેન્દ્રીય)          | <input type="checkbox"/> શ્રીમતી શાંતાબેન હરિભાઈ ગજેરા શૈક્ષણિક સંકુલ (કેન્દ્રીય)          | <input type="checkbox"/> શ્રીમતી શાંતાબેન હરિભાઈ ગજેરા શૈક્ષણિક સંકુલ (કેન્દ્રીય) |
| <input type="checkbox"/> શ્રીમતી પાર્વતીબેન રામજીભાઈ ધર્મા પાઠશાળા (૧ થી ૫ ખંડ)            | <input type="checkbox"/> શ્રીમતી રત્નબેન કેશવલાલ વધાસીયા કોમર્સ મહિલા કોલેજ (બન્ને મીડીયમ) | <input type="checkbox"/> શ્રી સુખજીભાઈ લક્ષ્મણભાઈ કાકડીયા M.C.A. મહિલા કોલેજ      |
| <input type="checkbox"/> શ્રીમતી પાર્વતીબેન રામજીભાઈ ધર્મા પાઠશાળા                         | <input type="checkbox"/> શ્રીમતી ઉજ્જવલબેન ભગવાનભાઈ ભગત સાયંસ મહિલા કોલેજ (MB-BT-BC)       | <input type="checkbox"/> શ્રીમતી મણીબેન જીવરાજભાઈ ગજેરા B. Ed. મહિલા કોલેજ        |
| <input type="checkbox"/> શ્રી ભીખાભાઈ નરસીભાઈ વિરાણી માધ્યમિક કન્યા શાળા                   | <input type="checkbox"/> શ્રી કાનજીભાઈ પ્રેમજીભાઈ ધોળકીયા ઈન્ફોટેક મહિલા કોલેજ             | <input type="checkbox"/> શ્રીમતી ચંપાબેન વસંતભાઈ ગજેરા શર્મશી મહિલા કોલેજ         |
| <input type="checkbox"/> શ્રી LPT માધ્યમિક કન્યા શાળા                                      | <input type="checkbox"/> શ્રી LPT - B.B.A. મહિલા કોલેજ                                     | <input type="checkbox"/> શ્રી LPT ઉચ્ચ પ્રાથમિક શાળા (૬ થી ૮ કુમાર)               |
| <input type="checkbox"/> શ્રી ભીખાભાઈ નરસીભાઈ વિરાણી ઉ.મા. કન્યા શાળા (કે-સા)              | <input type="checkbox"/> શ્રી LPT - M.A. મહિલા કોલેજ (ગુજરાતી મીડીયમ)                      | <input type="checkbox"/> શ્રી LPT ઉ.મા. મિત્ર શાળા (કોમર્સ કુમાર)                 |
| <input type="checkbox"/> શ્રીમતી અંબાબેન હરુભાઈ પાંચાણી ઉ.મા. કન્યા શાળા (આ-કો-સા)         | <input type="checkbox"/> શ્રી LPT - M.Com. મહિલા કોલેજ (બન્ને મીડીયમ)                      | <input type="checkbox"/> શ્રી LPT ઉ.મા. મિત્ર શાળા (સાયંસ કુમાર)                  |
| <input type="checkbox"/> શ્રીમતી એસ. એન. વધાસિયા ઈ.પિ. GSEB પિ-પ્રાયમરી સ્કૂલ              | <input type="checkbox"/> શ્રી LPT - M.Sc. મહિલા કોલેજ (MB-BT-BC)                           | <input type="checkbox"/> શ્રી LPT ઈન્ડીયન મીડીયમ CBSE સ્કૂલ (પોલેસ)               |
| <input type="checkbox"/> શ્રીમતી એસ. એમ. વધાસિયા ઈ.પિ. ICSE-GSEB હોમર પ્રાયમરી સ્કૂલ       | <input type="checkbox"/> શ્રી LPT - PG DMLT મહિલા કોલેજ                                    | <input type="checkbox"/> શ્રી LPT નર્સિંગ મહિલા કોલેજ (સુવિત)                     |
| <input type="checkbox"/> શ્રીમતી એસ. એમ. વધાસિયા ઈ.પિ. ICSE-GSEB આ.પ્ર.મ. & સેકન્ડરી સ્કૂલ | <input type="checkbox"/> શ્રીમતી શાંતાબેન હરિભાઈ ગજેરા M.B.A. મહિલા કોલેજ                  | <input type="checkbox"/> શ્રી LPT શીજીબેરાણી મહિલા કોલેજ (સુવિત)                  |
| <input type="checkbox"/> શ્રીમતી એસ. એમ. વધાસિયા ઈ.પિ. GSEB ઉ.મા. સ્કૂલ (કો-સા)            |  | <input type="checkbox"/> શ્રી LPT આયુર્વેદ મહિલા કોલેજ (સુવિત)                    |



ISO : 9001-2000

# શ્રી અમરેલી જિલ્લા લેઉવા પટેલ ચેરીટેબલ ટ્રસ્ટ, સુરત

સ્થળ : શ્રીમતી શાંતાબેન હરિભાઈ ગજેરા શૈક્ષણિક સંકુલ, ચક્કરગઢ રોડ, અમરેલી - ૩૬૫ ૬૦૧, ગુજરાત

ફોન : (૦૨૭૯૨) ૨૩૨૩૨૧, ૨, ૩, ૪, ૫, ૬ ફેક્સ : (૦૨૭૯૨) ૨૩૨૩૨૭ www.amreliankul.org info@amreliankul.org

જાવક નં.

જાણકારી નં. ૭૫૬ તા. ૦૮/૦૨/૨૦૨૬

તારીખ :

## ધો. ૧૨ સાયન્સ A ગ્રુપમાં સંખ્યા વધારો

### ગુજરાત બોર્ડની ધો. ૧૨ની પરીક્ષામાં સાયન્સમાં A ગ્રુપમાં ૯ હજાર સહિત આ વર્ષે કુલ ૧૧ હજાર વિદ્યાર્થી વધ્યા

અમદાવાદ, રવિવાર ધો. ૧૨ સાયન્સની મુખ્ય જાહેર બોર્ડ પરીક્ષા આગામી ૬ ફેબ્રુઆરીથી શરૂ થઈ રહી છે ત્યારે રેગ્યુલર વિદ્યાર્થીઓમાં આ વર્ષે બી ગ્રુપના વિદ્યાર્થીઓમાં સામાન્ય વધારો જોવા મળ્યો છે પરંતુ બીજી બાજુ એ ગ્રુપના વિદ્યાર્થીઓમાં ખૂબ જ મોટો વધારો થયો છે. એ ગ્રુપમાં ૯

હજાર જેટલા વિદ્યાર્થીઓ ગત વર્ષની સરખામણીએ વધ્યા છે ત્યારે બી ગ્રુપમાં માત્ર ૧૫૦૦ જેટલા જ વિદ્યાર્થીઓ વધ્યા છે. સહસ્ત્રનું છે કે મેડિકલમાં ખાનગી કોલેજોમાં થઈ રહેલ ધરખમ ફી વધારાની અસર વિદ્યાર્થીઓ-વાલીઓની કરિયર પસંદગીમાં જોવા મળી છે. એ ગ્રુપ પસંદ કરી ઈજનેરીમાં જવાનો ટ્રેન્ડ ફરીથી જોવા મળી રહ્યો છે.

### ૧૨ સાયન્સમાં રેગ્યુલર કેટેગરીમાં ૧૧૧૨૯૪ વિદ્યાર્થી નોંધાયા : આ વર્ષે 'બી' ગ્રુપમાં ૧૭૦૦ જ વિદ્યાર્થી વધ્યા

ધો. ૧૧માં પ્રવેશ સમયે વિદ્યાર્થીઓને એ, બી અને એબી ગ્રુપ એમ ત્રણ વિકલ્પ આપવામાં આવે છે. ૧૨ સાયન્સ પછી ઈજનેરીમાં પ્રવેશ માટે વિદ્યાર્થીઓ એ ગ્રુપ લેતા હોય છે જ્યારે મેડિકલ અને પેરામેડિકલમાં પ્રવેશ માટે બી ગ્રુપ લેતા હોય છે. મેથ્સ, કેમિસ્ટ્રી અને ફિઝિક્સ સહિત ત્રણ વિષયોનું ગ્રુપ એ અને ફિઝિક્સ, કેમિસ્ટ્રી તેમજ બાયોલોજી સહિતના ત્રણ વિષયોનું ગ્રુપ બી ગ્રુપ

વર્ષ	એ ગ્રુપ	બી ગ્રુપ	એબી ગ્રુપ	કુલ
૨૦૨૧	૪૩૧૪૨	૬૪૧૦૬	૧૬	૧૦૭૨૬૪
૨૦૨૨	૩૩૪૪૬	૬૨૨૩૧	૩૮	૯૫૭૧૫
૨૦૨૩	૪૦૩૮૦	૬૯૮૨૦	૨૯	૧૧૦૨૨૯
૨૦૨૪	૩૮૮૨૮	૭૨૫૬૭	૧૯	૧૧૧૪૧૪
૨૦૨૫	૩૬૪૫૫	૬૪૩૩૮	૨૦	૧૦૦૮૧૩
૨૦૨૬	૪૫૪૦૫	૬૫૮૫૩	૩૬	૧૧૧૨૯૪

પ્રમોશન અપાયા બાદ ૨૦૨૨ની બોર્ડ પરીક્ષામાં એ અને બી ગ્રુપમાં સૌથી ઓછા વિદ્યાર્થીઓની બોર્ડ પરીક્ષા લેવાઈ હતી. ૨૦૨૨માં રેગ્યુલર કેટેગરીમાં માત્ર ૯૫૭૧૫ વિદ્યાર્થીઓ હતા અને જેમાં બી ગ્રુપમાં સૌથી ઓછા ૬૨૨૩૧ વિદ્યાર્થીઓ નોંધાયા હતા તેમજ એ ગ્રુપમાં ૩૩૪૪૬ વિદ્યાર્થી નોંધાયા હતા. ગત વર્ષે ૨૦૨૫માં એ ગ્રુપમાં (અનુસંખ્યા ૧૧૫૫)

### સાયન્સમાં A ગ્રુપમાં (છેલ્લા પાનાનું ચાલુ)

૩૬૪૫૫ અને બી ગ્રુપમાં ૬૪૩૩૮ વિદ્યાર્થીઓ નોંધાયા હતા ત્યારે આ વર્ષે એ ગ્રુપના વિદ્યાર્થીઓમાં ૯ હજાર વિદ્યાર્થીઓ વધતા ૪૫૪૦૫ વિદ્યાર્થીઓ નોંધાયા છે. જ્યારે બી ગ્રુપમાં ૧૫૪૫૫ વિદ્યાર્થી વધતા ૬૫૮૫૩ વિદ્યાર્થીઓ નોંધાયા છે. એબી ગ્રુપમાં આ વર્ષે ૩૬ વિદ્યાર્થીઓ નોંધાયા છે. જે ત્રણ વર્ષ બાદ સૌથી વધુ છે. આમ આ વર્ષે રેગ્યુલર કેટેગરીમાં નિયમિત વિદ્યાર્થીઓમાં કુલ ૧૧૧૨૯૪ વિદ્યાર્થીઓ નોંધાયા છે. જે ગત વર્ષે ૧૦૦૮૧૩ હતા. આમ આ વર્ષે કુલ ૧૧ હજાર જેટલા વિદ્યાર્થીઓ વધ્યા છે. મેડિકલ કોલેજોની ખાસ કરીને ખાનગી કોલેજોમાં છેલ્લા કેટલાક વર્ષોથી ખૂબ જ ફી વધી રહી છે અને હવે એમબીબીએસમાં પાંચ વર્ષમાં કુલ ૭૦થી ૮૦ લાખ સુધી મેનેજમેન્ટ ક્વોટામાં ફી થઈ જતા અને જનરલ ક્વોટામાં પણ ૪૦થી ૫૦ લાખ રૂપિયા ફી થઈ જતા વાલીઓ મેડિકલ તરફ બાળકોને વાળવાને બદલે ઈજનેરી તરફ વાળવાનું પસંદ કરી રહ્યા છે. જેના લીધે એ ગ્રુપના વિદ્યાર્થીઓ વધી રહ્યા છે. આ વર્ષે રીપીટરમાં એ ગ્રુપમાં ૧૫૬૬ અને બી ગ્રુપમાં ૬૧૧૩ તથા એબી ગ્રુપમાં ૧૧ વિદ્યાર્થીઓ છે. આઈસોલેટેડમાં ૨૭૯ વિદ્યાર્થીઓ છે. આમ કુલ મળીને આ વર્ષે ધો. ૧૨ સાયન્સની મુખ્ય જાહેર બોર્ડ પરીક્ષામાં (સૈદ્ધાંતિક) ૧૧૯ ૨૬૩ વિદ્યાર્થીઓ નોંધાયા છે. જ્યારે માત્ર સબ્જેક્ટ વાઈઝ જોઈએ તો મેથ્સમાં ૪૬૭૯૩ અને બાયોલોજીમાં ૬૮૦૬૭ વિદ્યાર્થી નોંધાયા છે.

નોંધ:- (પ્રાપ્તિ સ્થાન : ગુજરાત સમાચાર તા. ૦૮/૦૨/૨૦૨૬)

- ★ તમામ મુખ્ય નોટીસબોર્ડ (૦૩), ★ તમામ સ્ટાફરૂમ (૧૭), ★ તમામ ઓફીસ રૂમ (૦૮), ★ તમામ હોસ્ટેલ નોટીસ બોર્ડ (૧૧),
- ★ જાણકારી બનાવનાર :- અંકુર અંટાળા

મેનેજમેન્ટ વતી

- શ્રીમતિ શાંતાબેન મગનભાઈ ધાનાણી પૂર્વ પ્રાથમિક શાળા (૬૬ મીસ્ટ્ર)
- શ્રીમતિ પાર્વતીબેન રામજીભાઈ ધાની પ્રાથમિક શાળા (૧ થી ૫ મીસ્ટ્ર)
- શ્રીમતિ પાર્વતીબેન રામજીભાઈ ધાની પ્રિન્સ કન્યા શાળા
- શ્રી ભીખાભાઈ નરશીભાઈ વિરાણી માધ્યમિક કન્યા શાળા
- શ્રી LPT માધ્યમિક કન્યા શાળા
- શ્રી ભીખાભાઈ નરશીભાઈ વિરાણી ઉ.પા. કન્યા શાળા (કો-સા)
- શ્રીમતિ અંબાબેન બચુભાઈ પાંચાણી ઉ.પા. કન્યા શાળા (આ-કો-સા)
- શ્રીમતિ એસ. એમ. વધાસિયા ઈ.પિ. GSEB પિ-પ્રથમથી સ્કૂલ
- શ્રીમતિ એસ. એમ. વધાસિયા ઈ.પિ. ICSE-GSEB લોઅર પ્રાયમરી સ્કૂલ
- શ્રીમતિ એસ. એમ. વધાસિયા ઈ.પિ. ICSE-GSEB અ.પા.વ. & સેકન્ડરી સ્કૂલ
- શ્રીમતિ એસ. એમ. વધાસિયા ઈ.પિ. GSEB ઉ.પા. સ્કૂલ (કો-સા)
- શ્રીમતિ દિવાબીબેન હિમતભાઈ દાબરીયા આર્ટ્સ મહિલા કોલેજ (ગુજ. મીડીયમ)
- શ્રીમતિ રતનબેન ઉદયલાલ વધાસીયા કોમર્સ મહિલા કોલેજ (બન્ને મીડીયમ)
- શ્રીમતિ ઉજ્જવેન ભગવાનભાઈ ભગત સાયન્સ મહિલા કોલેજ (MB-BT-BC)
- શ્રી કાનજીભાઈ પેમજીભાઈ ધોળકીયા ઈન્ફોટેક મહિલા કોલેજ
- શ્રી LPT - B.B.A. મહિલા કોલેજ
- શ્રી LPT - M.A. મહિલા કોલેજ (ગુજરાતી મીડીયમ)
- શ્રી LPT - M.Com. મહિલા કોલેજ (બન્ને મીડીયમ)
- શ્રી LPT - M.Sc. મહિલા કોલેજ (MB-BT-BC)
- શ્રી LPT - PG DMLT મહિલા કોલેજ
- શ્રીમતિ શાંતાબેન હરિભાઈ ગજેરા M.B.A. મહિલા કોલેજ
- શ્રી ગુણજીભાઈ લક્ષ્મણભાઈ કાઠડીયા M.C.A. મહિલા કોલેજ
- શ્રીમતિ સ્મૃતિબેન હવરાજભાઈ ગજેરા B. Ed. મહિલા કોલેજ
- શ્રીમતિ ચંપાબેન વસંતભાઈ ગજેરા કમર્સ મહિલા કોલેજ
- શ્રી LPT ઉચ્ચ પ્રાથમિક શાળા (૬ થી ૮ કુમાર)
- શ્રી LPT માધ્યમિક પિત્ર શાળા (૭ - ૧૦ કુમાર)
- શ્રી LPT ઉ.પા. પિત્ર શાળા (કોમર્સ કુમાર)
- શ્રી LPT ઉ.પા. પિત્ર શાળા (સાયન્સ કુમાર)
- શ્રી LPT ઈંગ્લીશ મીડીયમ CBSF સ્કૂલ (પ્રિસેન્ટ)
- શ્રી LPT નર્સિંગ મહિલા કોલેજ (સુવિત)
- શ્રી LPT ફીજીયોથેરાપી મહિલા કોલેજ (સુવિત)
- શ્રી LPT આર્ટ્સ મહિલા કોલેજ (સુવિત)



ISO - 9001-2000

# શ્રી અમરેલી જિલ્લા લેઉવા પટેલ ચેરીટેબલ ટ્રસ્ટ, સુરત

સ્થળ : શ્રીમતી શાંતાબેન હરિભાઈ ગજેરા શૈક્ષણિક સંકુલ, ચક્કરગઢ રોડ, અમરેલી - ૩૬૫ ૬૦૧, ગુજરાત

ફોન : (૦૨૭૯૨) ૨૩૨૩૨૧, ૨, ૩, ૪, ૫, ૬ ફેક્સ : (૦૨૭૯૨) ૨૩૨૩૨૭ www.amrelisankul.org info@amrelisankul.org

જાવક નં.

જાણકારી નં. ૭૫૭ તા. ૧૧/૦૨/૨૦૨૬

## પ્રાથમિક સ્કૂલોમાં વાર્ષિક પરીક્ષા - ૬ એપ્રિલથી

### ગુજરાતની સરકારી, ગ્રાન્ટેડ અને ખાનગી સહિતની પ્રાથમિક સ્કૂલોમાં ૬ એપ્રિલથી વાર્ષિક પરીક્ષાઓ: કોમન ટાઈમ ટેબલ રહેશે

અમદાવાદ, મંગળવાર  
ગુજરાતની સરકારી, ગ્રાન્ટેડ અને ખાનગી સહિતની તમામ પ્રાથમિક સ્કૂલોમાં દ્વિતીય સંત્રાત એટલે કે વાર્ષિક પરીક્ષાઓ માટેનાં કાર્યક્રમ આજે જાહેર કરી દેવામાં આવ્યો છે. જે મુજબ ૬ એપ્રિલથી ૨૨ એપ્રિલ સુધી પરીક્ષાઓ રહેશે. સરકારી અને ગ્રાન્ટેડ સ્કૂલોમાં કોમન ટાઈમ ટેબલ અને કોમન પ્રશ્નપત્ર રહેશે. ધો. ૩થી ૮ના ૪૦ લાખથી વધુ બાળકો પરીક્ષા આપશે.

### ધો. ૩થી ૮માં આ દ્વિતીય સંત્રાત પરીક્ષા ૬થી ૨ એપ્રિલ સુધી રહેશે : સરકારી-ગ્રાન્ટેડ સ્કૂલોમાં પ્રશ્નપત્ર પણ કોમન

સરકારના સ્કૂલ શિક્ષણ વિભાગ દેહળના જીસીઈઆરટી દ્વારા તમામ ડીઈઓ અને ડીપીઈઓને પરિપત્ર કરીને ધો. ૩થી ૮માં દ્વિતીય સંત્રાત પરીક્ષાઓ લેવા માટેની ગાઈડલાઈન આપવામાં આવી છે અને તે મુજબ પરીક્ષાઓ લેવા માટે આદેશ કરાયો છે. આ ઉપરાંત જીસીઈઆરટી દ્વારા કોમન ટાઈમ ટેબલ પણ જાહેર કરવામાં આવ્યું છે. સરકારી અને ગ્રાન્ટેડ પ્રાથમિક સ્કૂલોમાં ધો. ૩થી ૮માં સરકારના કોમન ટાઈમ ટેબલ મુજબ ૬થી ૨ એપ્રિલ સુધી આ વાર્ષિક પરીક્ષા લેવાશે. જેમાં ધો. ૩થી ૫માં ૬થી ૧૧ એપ્રિલ અને ધો. ૬થી ૮માં ૧૩થી ૨૨ એપ્રિલ સુધી પરીક્ષા લેવાશે. આ પરીક્ષાઓ માટે ધોરણવાર અને વિષયવાર પરિપત્ર રાજ્યકક્ષાએથી તૈયાર કરી તમામ જિલ્લા શિક્ષણ અને તાલીમ ભવનને આપાશે. જે મુજબ પ્રશ્નપત્ર તૈયાર કરી જે તે ડીપીઈઓ-શાસનાધિકારીને

સોંપવામાં આવશે. આ વર્ષથી સંત્રાત કસોટીમાં ૩૦ ટકા પ્રશ્નો રાષ્ટ્રીય સર્વેક્ષણ-પરખ મુજબ રહેશે. ખાનગી સ્કૂલોએ ગુજરાતી, ગણિત, સાયન્સ, સામાજિક વિજ્ઞાન અને પર્યાવરણ વિષયોના પેપર રાજ્ય કક્ષાએથી આપવામાં આવેલ પરિપત્ર મુજબ સ્કૂલ કક્ષાએ તૈયાર કરી વિદ્યાર્થીને આપવાના રહેશે. બાકીના

પેપરો સ્કૂલ પોતાની રીતે તૈયાર કરવાના રહેશે. સરકારી અને ગ્રાન્ટેડ સ્કૂલોમાં તમામ વિષયોના પેપરો કોમન રહેશે અને ટાઈમટેબલ પણ કોમન રહેશે. ધો. ૩થી ૫ સવારે ૮થી ૧૦ અને ધો. ૬થી ૮માં સવારે ૮થી ૧૧ દરમિયાન પરીક્ષા રહેશે. બે પાળીની સ્કૂલમાં પણ કોમન ટાઈમ ટેબલથી જ પરીક્ષા લેવાશે.

મેનેજમેન્ટ વતી

નોંધ:- (પ્રાપ્તિ સ્થાન : ગુજરાત સમાચાર તા. ૧૧/૦૨/૨૦૨૬)

- ★ તમામ મુખ્ય નોટીસબોર્ડ (૦૩), ★ તમામ સ્ટાફરૂમ (૧૭), ★ તમામ ઓફીસ રૂમ (૦૮), ★ તમામ હોસ્ટેલ નોટીસ બોર્ડ (૧૧),
- ★ જાણકારી બનાવનાર :- મનહર સાવલીયા

- |  |   |  |
|--|---|--|
| <input type="checkbox"/> શ્રીમતિ શાંતાબેન મંગળભાઈ ધાનશી પૂર્વ પ્રાથમિક શાળા (H.G પીથ)    | <input type="checkbox"/> શ્રીમતિ દિવાબેન હિમતભાઈ કાવરીયા ચાર્ટર્ડ મહિલા કોલેજ (સુજ. સીડીયમ) | <input type="checkbox"/> શ્રી મુળજીભાઈ લક્ષ્મણભાઈ કાકડીયા M.C.A. મહિલા કોલેજ |
| <input type="checkbox"/> શ્રીમતિ પાર્વતીબેન રામજીભાઈ ધામી પ્રાથમિક શાળા (૧ થી ૬ મીથ)     | <input type="checkbox"/> શ્રીમતિ રતનબેન કેશવભાઈ વરાચીયા કોમર્સ મહિલા કોલેજ (બને પીડીયમ)     | <input type="checkbox"/> શ્રીમતિ ચંપાબેન વસંતભાઈ ગજેરા ધર્મશી મહિલા કોલેજ    |
| <input type="checkbox"/> શ્રીમતિ પાર્વતીબેન રામજીભાઈ ધામી નિડલ કન્યા શાળા                | <input type="checkbox"/> શ્રીમતિ ઉલ્લસેન ભગવાનભાઈ ભગત સાયંસ મહિલા કોલેજ (M.B-BT-BC)         | <input type="checkbox"/> શ્રી LPT ઉચ્ચ પ્રાથમિક શાળા (૬ થી ૮ કુમાર)          |
| <input type="checkbox"/> શ્રી બીખાભાઈ નરશીભાઈ વિરાણી માધ્યમિક કન્યા શાળા                 | <input type="checkbox"/> શ્રી કાનજીભાઈ પેમલભાઈ ધોળકીયા ઈન્સ્ટીટ્યુટ મહિલા કોલેજ             | <input type="checkbox"/> શ્રી LPT માધ્યમિક મિશ્ર શાળા (૭ - ૧૦ કુમાર)         |
| <input type="checkbox"/> શ્રી LPT માધ્યમિક કન્યા શાળા                                    | <input type="checkbox"/> શ્રી LPT - B.B.A. મહિલા કોલેજ                                      | <input type="checkbox"/> શ્રી LPT ઉ.મા. મિશ્ર શાળા (કોમર્સ કુમાર)            |
| <input type="checkbox"/> શ્રી બીખાભાઈ નરશીભાઈ વિરાણી ઉ.મા. કન્યા શાળા (કો-સા)            | <input type="checkbox"/> શ્રી LPT - M.A. મહિલા કોલેજ (સુજરાતી પીડીયમ)                       | <input type="checkbox"/> શ્રી LPT ઉ.મા. મિશ્ર શાળા (સાયંસ કુમાર)             |
| <input type="checkbox"/> શ્રીમતિ અંબાબેન બચુભાઈ પાંચાણી ઉ.મા. કન્યા શાળા (બા-કો-સા)      | <input type="checkbox"/> શ્રી LPT - M.Com. મહિલા કોલેજ (બને પીડીયમ)                         | <input type="checkbox"/> શ્રી LPT ઉચ્ચ શ્રી ધર્મશી મીડીયમ CBSE સ્કૂલ (પોસેસ) |
| <input type="checkbox"/> શ્રીમતિ એસ. એમ. વધાસિયા ઈ.પી. GSEB પિ-પાંચમથી સ્કૂલ             | <input type="checkbox"/> શ્રી LPT - M.Sc. મહિલા કોલેજ (M.B-BT-BC)                           | <input type="checkbox"/> શ્રી LPT નર્સિંગ મહિલા કોલેજ (સુપિત)                |
| <input type="checkbox"/> શ્રીમતિ એસ. એમ. વધાસિયા ઈ.પી. ICSE-GSEB બોનર પ્રાથમી સ્કૂલ      | <input type="checkbox"/> શ્રી LPT - PG DMLT મહિલા કોલેજ                                     | <input type="checkbox"/> શ્રી LPT કીલ્લોચેરાણી મહિલા કોલેજ (સુપિત)           |
| <input type="checkbox"/> શ્રીમતિ એસ. એમ. વધાસિયા ઈ.પી. ICSE-GSEB અ.પા.પ. હે ડેકનરી સ્કૂલ | <input type="checkbox"/> શ્રીમતિ શાંતાબેન હરિભાઈ ગજેરા M.B.A. મહિલા કોલેજ                   | <input type="checkbox"/> શ્રી LPT માસુર્વદ મહિલા કોલેજ (સુપિત)               |
| <input type="checkbox"/> શ્રીમતિ એસ. એમ. વધાસિયા ઈ.પી. GSEB ઉ.મા. સ્કૂલ (કો-સા)          |   |  |



ISO : 9001-2000

# શ્રી અમરેલી જિલ્લા લેડિયા પટેલ ચેરીટેબલ ટ્રસ્ટ, સુરત

સ્થળ : શ્રીમતી શાંતાબેન હરિભાઈ ગજેરા શૈક્ષણિક સંકુલ, ચક્કરગઢ રોડ, અમરેલી - ૩૬૫ ૬૦૧, ગુજરાત

ફોન : (૦૨૭૯૨) ૨૩૨૩૨૧, ૨, ૩, ૪, ૫, ૬ ફેક્સ : (૦૨૭૯૨) ૨૩૨૩૨૭ www.amrelisankul.org info@amrelisankul.org

જાવક નં.

જાણકારી નં. ૭૫૮

તારીખ :

તા. ૧૨/૦૨/૨૦૨૬

## " વંદે માતરમ " - નવી માર્ગદર્શિકા

# વંદે માતરમ માટે નવી માર્ગદર્શિકા: સરકારી કાર્યક્રમોમાં હવે સંપૂર્ણ છ શ્લોક ફરજિયાત

નવી દિલ્લી, તા. ૧૧

કેન્દ્ર સરકારે 'વંદે માતરમ' અંગે નવી સત્તાવાર માર્ગદર્શિકા જાહેર કરી છે. ૨૮ જાન્યુઆરી, ૨૦૨૬ના રોજ જારી કરાયેલા ઔપચારિક આદેશ મુજબ હવે સરકારી, શૈક્ષણિક અને અન્ય મહત્વપૂર્ણ સત્તાવાર કાર્યક્રમોમાં ગીતના તમામ છ શ્લોકોને પ્રાથમિકતા આપવામાં આવશે. આ નિર્ણયનો હેતુ 'વંદે માતરમ'ના ગાન અને પ્રદર્શન માટે

સંસ્થા પ્રોટોકોલ સ્થાપિત કરવાનો છે, જે રાષ્ટ્રગીત માટે અમલમાં રહેલા નિયમોની સમકક્ષ રહેશે. નવી સૂચનાઓ અનુસાર, કોઈપણ સરકારી કાર્યક્રમમાં 'વંદે માતરમ' ગવાય અથવા વગાડવામાં આવે ત્યારે તેનું સંપૂર્ણ સ્વરૂપ રજૂ કરવું જરૂરી રહેશે. અત્યાર સુધી સામાન્ય રીતે માત્ર પ્રથમ બે શ્લોક ગવાતા હતા, પરંતુ હવે સમગ્ર ગીતને સત્તાવાર માનક તરીકે સ્વીકારવામાં

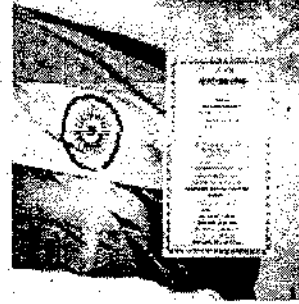

આવું છે. છ શ્લોકોનું પ્રદર્શન અંદાજે ૩ મિનિટ ૧૦ સેકન્ડનો સમય લેશે. જો કાર્યક્રમમાં 'વંદે માતરમ' અને 'જન ગણ મન' બંને

રજૂ થાય, તો પ્રથમ 'વંદે માતરમ' અને ત્યારબાદ રાષ્ટ્રગીત ગવાશે. પ્રોટોકોલ મુજબ, ગીત દરમિયાન હાજર રહેલા તમામ લોકોએ આદરપૂર્વક ઊભા રહેવું ફરજિયાત રહેશે. આ માર્ગદર્શિકા રાષ્ટ્રીય અને રાજ્ય સ્તરના સરકારી સમારંભો, શાળાઓ તથા સરકારી પ્રોટોકોલ સાથે સંકળાયેલા કાર્યક્રમોમાં લાગુ પડશે. આ દંડાત્મક કાયદો નથી, પરંતુ વહીવટી માર્ગદર્શિકા છે.

નોંધ:- (પ્રાપ્તિ સ્થાન : સંબોગ ન્યુઝ તા. ૧૨/૦૨/૨૦૨૬)

★ તમામ મુખ્ય નોટીસબોર્ડ (૦૩), ★ તમામ સ્ટાફરૂમ (૧૭), ★ તમામ ઓફીસ રૂમ (૦૮), ★ તમામ હોસ્ટેલ નોટીસ બોર્ડ (૧૧), ★ જાણકારી બનાવનાર :- અંકુર અંટાળા

મેનેજમેન્ટ વતી

- |  |   |  |
|--|---|--|
| <input type="checkbox"/> શ્રીમતિ શાંતાબેન મગનભાઈ ધાનાણી પૂર્વ પ્રાથમિક શાળા (૪૦ થી ૫૦)   | <input type="checkbox"/> શ્રીમતિ દિવાળીબેન હિમતભાઈ કાબરીયા આર્ટ્સ મહિલા કોલેજ (ગુજ. મીડીયમ) | <input type="checkbox"/> શ્રી મુલજીભાઈ લક્ષ્મણભાઈ કાકડીયા M.C.A. મહિલા કોલેજ |
| <input type="checkbox"/> શ્રીમતિ પાર્વતીબેન રામજીભાઈ ધામી પ્રાથમિક શાળા (૧ થી ૫ મીઝ)     | <input type="checkbox"/> શ્રીમતિ રતનબેન કેશવલાલ વઘાણીયા કોમર્સ મહિલા કોલેજ (બન્ને મીડીયમ)   | <input type="checkbox"/> શ્રીમતિ મણીબેન હવરાજભાઈ ગજેરા ડ. દા. મહિલા કોલેજ    |
| <input type="checkbox"/> શ્રીમતિ પાર્વતીબેન રામજીભાઈ ધામી મિડલ કન્યા શાળા                | <input type="checkbox"/> શ્રીમતિ ઉજ્જવેન ભગવાનભાઈ ભગત સાયંસ મહિલા કોલેજ (MB-BT-BC)          | <input type="checkbox"/> શ્રીમતિ ચંપાબેન વસંતભાઈ ગજેરા કમર્સ મહિલા કોલેજ     |
| <input type="checkbox"/> શ્રી ભીખાભાઈ નરશીભાઈ વિરાણી માધ્યમિક કન્યા શાળા                 | <input type="checkbox"/> શ્રી કાનજીભાઈ જેમજીભાઈ લોખરીયા ઈન્ફોટેક મહિલા કોલેજ                | <input type="checkbox"/> શ્રી LPT ઉચ્ચ પ્રાથમિક શાળા (૬ થી ૮ દુમાર)          |
| <input type="checkbox"/> શ્રી LPT માધ્યમિક કન્યા શાળા                                    | <input type="checkbox"/> શ્રી LPT - B.B.A. મહિલા કોલેજ                                      | <input type="checkbox"/> શ્રી LPT માધ્યમિક મિત્ર શાળા (૭ - ૧૦ દુમાર)         |
| <input type="checkbox"/> શ્રી ભીખાભાઈ નરશીભાઈ વિરાણી ઉ.મા. કન્યા શાળા (કો-સા)            | <input type="checkbox"/> શ્રી LPT - M.A. મહિલા કોલેજ (ગુજરાતી મીડીયમ)                       | <input type="checkbox"/> શ્રી LPT ઉ.મા. મિત્ર શાળા (કોમર્સ દુમાર)            |
| <input type="checkbox"/> શ્રીમતિ અંબાબેન ભરુભાઈ પાંચાણી ઉ.મા. કન્યા શાળા (આ-કો-સા)       | <input type="checkbox"/> શ્રી LPT - M.Com. મહિલા કોલેજ (બન્ને મીડીયમ)                       | <input type="checkbox"/> શ્રી LPT ઉ.મા. મિત્ર શાળા (સાયંસ દુમાર)             |
| <input type="checkbox"/> શ્રીમતિ એસ. એમ. વધાણિયા ઈ.મિ. GSEB પ્રિ-પ્રાયમરી સ્કૂલ          | <input type="checkbox"/> શ્રી LPT - M.Sc. મહિલા કોલેજ (MB-BT-BC)                            | <input type="checkbox"/> શ્રી LPT ઈંગ્લીશ મીડીયમ CBSE સ્કૂલ (પોસેસ)          |
| <input type="checkbox"/> શ્રીમતિ એસ. એમ. વધાણિયા ઈ.મિ. ICSE-GSEB લોઅર પ્રાયમરી સ્કૂલ     | <input type="checkbox"/> શ્રી LPT - PG DMLT મહિલા કોલેજ                                     | <input type="checkbox"/> શ્રી LPT નર્સિંગ મહિલા કોલેજ (સુવિત)                |
| <input type="checkbox"/> શ્રીમતિ એસ. એમ. વધાણિયા ઈ.મિ. ICSE-GSEB ઋ.પાય. ૬ સેકન્ડરી સ્કૂલ | <input type="checkbox"/> શ્રીમતિ શાંતાબેન હરિભાઈ ગજેરા M.B.A. મહિલા કોલેજ                   | <input type="checkbox"/> શ્રી LPT કીલ્ચરોવેરાપી મહિલા કોલેજ (સુવિત)          |
| <input type="checkbox"/> શ્રીમતિ એસ. એમ. વધાણિયા ઈ.મિ. OSEB ઉ.મા. સ્કૂલ (કો-સા)          |   | <input type="checkbox"/> શ્રી LPT આપુર્વક મહિલા કોલેજ (સુવિત)                |



# શ્રી અમરેલી જિલ્લા લેઉવા પટેલ ચેરીટેબલ ટ્રસ્ટ, સુરત

સ્થળ : શ્રીમતી શાંતાબેન હરિભાઈ ગજેરા શૈક્ષણિક સંકુલ, ચક્કરગઢ રોડ, અમરેલી - ૩૬૫ ૬૦૧, ગુજરાત

ISO : 9001-2000

ફોન : (૦૨૭૯૨) ૨૩૨૩૨૧, ૨, ૩, ૪, ૫, ૬ ફેક્સ : (૦૨૭૯૨) ૨૩૨૩૨૭ www.amrelisankul.org info@amrelisankul.org

જાવક નં.

તારીખ :

જાણકારી નં. ૭૫૯

તા. ૧૩/૦૨/૨૦૨૬

## ધો. 10-12 ની પરીક્ષામાં આચાર્ય કે શિક્ષક પેપર વહેલું ખોલશે તો સરપેન્ડ કરાશે

### ધો.10-12ની પરીક્ષામાં બોર્ડ માત્ર વિદ્યાર્થીઓ પર જ નહીં, પટાવાળાથી લઈને ઝોનલ ઓફિસર સુધી કાયદાકીય નજર રાખશે બોર્ડની પરીક્ષામાં આચાર્ય કે શિક્ષક પેપરનું પેકેટ વહેલું ખોલશે તો સરપેન્ડ, પેપરની ગુપ્તતા ભંગ કે ગેરરીતિમાં મદદ કરી તો FIR થશે

#### લાસ્કર અસ્મકલુગ્રિપ

સેન્ટ્રલ બોર્ડ ઓફ સેકન્ડરી એજ્યુકેશન, ગુજરાત

પરીક્ષામાં ગેરરીતિ રોકવા માટે દરેક સ્ટેર જવાબદારી નક્કી કરવા પેપરની ગુપ્તતા ભંગ કે ગેરરીતિમાં મદદ કરી તો FIR થશે. બોર્ડના નવા નિયમો મુજબ, જો કોઈ શિક્ષક, આચાર્ય કે સ્વયં સેવાલક ઉચ્ચતમાર્ગિક પેપરના પેકેટ નિયત સમય કરતાં વહેલા ખોલશે અથવા સોશિયલ મીડિયા કે અન્ય માધ્યમથી પેપર બહાર ખોકવશે, તો તેને સૌથી અગ્રીમ ગુનો ગણવામાં આવશે. આ કિસ્સામાં માત્ર આર્થિક દંડ જ નહીં, પરંતુ પોલીસ ફરિયાદ (FIR), ફરજ મોકુફી અને કાયમી ધોરણે પરીક્ષાની કમગીરીમાંથી બાહ્યત રાખવા સુધીની કડક શોખવાઈઓ કરવામાં આવી છે. ધોરણ-10 અને 12ની પરીક્ષામાં વિદ્યાર્થીઓની સાથે-સાથે શિક્ષકો, આચાર્યો અને અન્ય કર્મચારીઓ માટે પણ બોર્ડે કડક નિયમો રજા છે.

પરીક્ષામાં આચાર્ય-શિક્ષક પેપરનું પેકેટ વહેલું ખોલશે તો સરપેન્ડ કરાશે. પેપરની ગુપ્તતા ભંગ કે ગેરરીતિમાં મદદ કરી તો FIR થશે. બોર્ડના નવા નિયમો મુજબ, જો કોઈ શિક્ષક, આચાર્ય કે સ્વયં સેવાલક ઉચ્ચતમાર્ગિક પેપરના પેકેટ નિયત સમય કરતાં વહેલા ખોલશે અથવા સોશિયલ મીડિયા કે અન્ય માધ્યમથી પેપર બહાર ખોકવશે, તો તેને સૌથી અગ્રીમ ગુનો ગણવામાં આવશે. આ કિસ્સામાં માત્ર આર્થિક દંડ જ નહીં, પરંતુ પોલીસ ફરિયાદ (FIR), ફરજ મોકુફી અને કાયમી ધોરણે પરીક્ષાની કમગીરીમાંથી બાહ્યત રાખવા સુધીની કડક શોખવાઈઓ કરવામાં આવી છે. ધોરણ-10 અને 12ની પરીક્ષામાં વિદ્યાર્થીઓની સાથે-સાથે શિક્ષકો, આચાર્યો અને અન્ય કર્મચારીઓ માટે પણ બોર્ડે કડક નિયમો રજા છે.

#### કયા ગુનાની કડક સજા | બોર્ડ પરીક્ષા સાપનારની સાથે લેનાર સહિકારીઓ માટે કડક કાયદા વાક્યા

**ગુનાની વિગત**  
• પ્રખ્યાત ગુપ્તતાનો ભંગ  
• પ્રખ્યાત પેકેટ નિયત સમય કરતાં વહેલા તોડવા  
• ઉચ્ચતમાર્ગિક પેપરના બહાર મોકલી જવાનો સંચાર કરવા  
• કેન્દ્રમાં સામુહિક ચોરી થતી હોય/તેમાં સામેલ હોય  
• બ્લોકમાં ગેરરીતિના કેસની સંખ્યા 10થી વધુ હોય  
• મુલકાને કેન્દ્રની ગુપ્તતા ન જાળવે અને વિદ્યુતને પ્રવેશ આપે  
• પ્રખ્યાતની ગુપ્તતા જાળવવામાં બેદરકારી દાખવવી

**સજાની વિગત**  
તાત્કાલિક રીલીસ ફરિયાદ (FIR) દાખલ કરવી. તાત્કાલિક ફરજ મોકુફી આપી આગળની ખાતરીથી કર્યવહારી કરવી. પોલીસ ફરિયાદ, તાત્કાલિક ફરજ મોકુફી, 10 હજારનો દંડ કાયમી ધોરણે કેન્દ્ર રદ કરવું, શિક્ષક-આચાર્યની ફરજ મોકુફી, દંડની કાયમી સમુદાય ચોરી તરીકે ગણાવવી. પંડ વિરીતક સાને કાયમી કરાશે તાર કરવી, પરીક્ષામાંથી કાયમી બાહ્યત કરવા, ઇજાડો અટકાવવો પરીક્ષા કમગીરીમાંથી કાયમી બાહ્યત. FIR કરવી. એક ઇજાડો અટકાવવો. સેવાઓમાં સજાની નીચે

**એક બ્લોકમાં 10 ગેરરીતિના કેસ પડકારો, તો 'સામુહિક ચોરી' ગણાશે**  
• બંધોથી સ્વક અને પટાવાળા : જો પટાવાળા કે ક્લાર્ક કામચોરીની શેરકેરીમાં કે મુખ્યકર્તાનો ભંગ કરવામાં મદદગાર સહિત થશે, તો તેમની અને પોલીસ ફરિયાદ થઈ શકે છે અને તેમના ઇજાડો અટકાવશે.  
• માડ નિરીતક (સુપરવાઈઝર) : જો કોઈ બ્લોકમાં 10 કે તેથી વધુ ગેરરીતિના કેસ પડકારશે, તો તેને 'સામુહિક ચોરી' ગણવામાં આવશે અને સુપરવાઈઝરનો ઇજાડો કાયમી અટકાવવો અટકાવવો અટકાવવો આવશે.  
• CCTV ફૂટેજમાં બેદરકારી : જો કોઈની વધુ ફરજ નહીં હોય અથવા તેની કોઈ તૈયાર કરવામાં અનિયમિતતા જણાયે, તે સમય સંચાલકને ચક્રિયતા રીતે કે.5.000થી ૨.10.000 સુધીની દંડ થઈ શકે છે.

**રચના સંગ્રહકો** જો કેન્દ્રમાં સામુહિક ચોરીમાં સંચાલકની સંડોવણી સાબિત થશે, તો તે માટે કડક શોખવાઈઓ કરવામાં આવશે. આ ઉપરાંત, માનની શાંતાબેન હરિભાઈ ગજેરા સંસ્થાને પણ મોટો આર્થિક દંડ થશે.

મેનેજમેન્ટ વતી

નોંધ:- (પ્રાપ્તિ સ્થાન : દિવ્ય ભાસ્કર તા. ૧૩/૦૨/૨૦૨૬)  
★ તમામ મુખ્ય નોટીસબોર્ડ (૦૩), ★ તમામ સ્ટાફરૂમ (૧૭), ★ તમામ ઓફીસ રૂમ (૦૯), ★ તમામ હોસ્ટેલ નોટીસ બોર્ડ (૧૧),  
★ જાણકારી બનાવનાર :- અંકિત દેસાઈ

- |   |  |  |
|---|--|--|
| <input type="checkbox"/> શ્રીમતિ શાંતાબેન મહત્તભાઈ ઘાનાપરી પૂર્વ પ્રાથમિક શાળા (KG મીઝ) | <input type="checkbox"/> શ્રીમતિ દિવાળીબેન હિમતભાઈ કલ્કતીયા આર્ટ્સ મહિલા કોલેજ (ગુજ. મીડીયમ) | <input type="checkbox"/> શ્રી મુજાબબાઈ લક્ષ્મણભાઈ કાકડીયા M.C.A. મહિલા કોલેજ |
| <input type="checkbox"/> શ્રીમતિ પાર્વતીબેન રામજીભાઈ ધાની પ્રાથમિક શાળા (1 થી 5 મીઝ)    | <input type="checkbox"/> શ્રીમતિ રતનબેન કેશવલાલ વણસીયા કેમર્સ મહિલા કોલેજ (બન્ને મીડીયમ)     | <input type="checkbox"/> શ્રીમતિ મણીબેન જયરાજભાઈ ગજેરા B. દત્ત મહિલા કોલેજ   |
| <input type="checkbox"/> શ્રીમતિ પાર્વતીબેન રામજીભાઈ ધાની શિક્ષક કન્યા શાળા             | <input type="checkbox"/> શ્રીમતિ ઉજ્જવેન ભગવાનભાઈ ભગત સાયંસ મહિલા કોલેજ (MB-BT-BC)           | <input type="checkbox"/> શ્રીમતિ ચંપાબેન વસંતભાઈ ગજેરા કાર્મસી મહિલા કોલેજ   |
| <input type="checkbox"/> શ્રી બીખાભાઈ નરસીભાઈ ચિરાણી માધ્યમિક કન્યા શાળા                | <input type="checkbox"/> શ્રી કાનજીભાઈ પ્રેમજીભાઈ ધોળકીયા ઈન્ફોટેક મહિલા કોલેજ               | <input type="checkbox"/> શ્રી LPT ઉચ્ચ પ્રાથમિક શાળા (8 થી 10 કુમાર)         |
| <input type="checkbox"/> શ્રી LPT માધ્યમિક કન્યા શાળા                                   | <input type="checkbox"/> શ્રી LPT - B.B.A. મહિલા કોલેજ                                       | <input type="checkbox"/> શ્રી LPT માધ્યમિક શિક્ષક શાળા (9 - 10 કુમાર)        |
| <input type="checkbox"/> શ્રી બીખાભાઈ નરસીભાઈ ચિરાણી ઉ.પા. કન્યા શાળા (કો-સા)           | <input type="checkbox"/> શ્રી LPT - M.A. મહિલા કોલેજ (ગુજરાતી મીડીયમ)                        | <input type="checkbox"/> શ્રી LPT ઉ.પા. વિજ્ઞ શાળા (કોર્મસ કુમાર)            |
| <input type="checkbox"/> શ્રીમતિ અંબાબેન બસુભાઈ પાંચાણી ઉ.પા. કન્યા શાળા (આ-કો-સા)      | <input type="checkbox"/> શ્રી LPT - M.Com. મહિલા કોલેજ (બન્ને મીડીયમ)                        | <input type="checkbox"/> શ્રી LPT ઉ.પા. વિજ્ઞ શાળા (સાયંસ કુમાર)             |
| <input type="checkbox"/> શ્રીમતિ એસ. એમ. વધાસિયા ઈ.પિ. GSEB ધિ-પાયમરી સ્કૂલ             | <input type="checkbox"/> શ્રી LPT - M.Sc. મહિલા કોલેજ (MB-BT-BC)                             | <input type="checkbox"/> શ્રી LPT ઉ.પા. વિજ્ઞ શાળા (સાયંસ કુમાર)             |
| <input type="checkbox"/> શ્રીમતિ એસ. એમ. વધાસિયા ઈ.પિ. ICSE-GSEB લોઅર પ્રાથમરી સ્કૂલ    | <input type="checkbox"/> શ્રી LPT - PG DMLT મહિલા કોલેજ                                      | <input type="checkbox"/> શ્રી LPT ઉ.પા. વિજ્ઞ શાળા (સાયંસ કુમાર)             |
| <input type="checkbox"/> શ્રીમતિ એસ. એમ. વધાસિયા ઈ.પિ. ICSE-GSEB અ.પા.પ. & તેકનરી સ્કૂલ | <input type="checkbox"/> શ્રીમતિ શાંતાબેન હરિભાઈ ગજેરા M.B.A. મહિલા કોલેજ                    | <input type="checkbox"/> શ્રી LPT નર્સિંગ મહિલા કોલેજ (સુચિત)                |
| <input type="checkbox"/> શ્રીમતિ એસ. એમ. વધાસિયા ઈ.પિ. GSEB ઉ.પા. સ્કૂલ (કો-સા)         |  | <input type="checkbox"/> શ્રી LPT ઈન્જીનેરીંગ મહિલા કોલેજ (સુચિત)            |
|   |  | <input type="checkbox"/> શ્રી LPT આયુર્વેદ મહિલા કોલેજ (સુચિત)               |

જાણકારી નં. ૭૬૦

તા. ૧૭/૦૨/૨૦૨૬

## જુના કામો ની યાદી

### જુના કામો

#### વલ્લભભાઈ રામાણી (Mo. 94282 86505)

1. વાલીશ્રીના પ્રશ્નો સાંભળવા અને મહેમાનશ્રીનું સ્વાગત
2. ફેકલ્ટી ડેવલોપમેન્ટ કાર્યક્રમ
3. સ્કોલરશીપ વિભાગ
4. હોસ્ટેલ ઇન્ટરનલ પ્રશ્નો નિરાકરણ
5. હોસ્ટેલ નાસ્તા વિભાગ દેખરેખ
6. સ્કૂલ/કોલેજ-હોસ્ટેલ ની બાકી ફી ની ઉઘરાણી કરવી.
7. હેડ ઓફીસ થી હોદ્દાદારો (કારોબારી કમિટી) દ્વારા સોપેલા કામો કરવા

#### મુકેશભાઈ શિરોયા (Mo. 94262 27901, 79843 74189)

1. સુથારી કામ, લુવારી કામ
2. મેન્ટેનન્સ ખરીદી
3. ઇલેક્ટ્રીક વિભાગ
4. કુલર - ઇલેક્ટ્રીક સોલાર
5. સિક્યુરીટી વિભાગ કંટ્રોલ
6. જનરલ ફંક્શન તથા કાર્યક્રમ આયોજન
7. હેડ ઓફીસ થી હોદ્દાદારો (કારોબારી કમિટી) દ્વારા સોપેલા કામો કરવા

#### ધર્મેશભાઈ કોલડીયા (Mo. 93772 08959)

1. બગીચા વિભાગ
2. સફાઈ (હોસ્ટેલ, ગ્રાઉન્ડ, સ્કૂલ-કોલેજ રૂમ, તથા ટોઇલેટ બ્લોક)
3. વાહન વિભાગ
4. વેકેશન બસ રૂટ વ્યવસ્થા
5. ખરીદીના કોટેસન નો રેકોર્ડ રાખવો અને ખરીદી - વેચાણ દેખરેખ
6. ટેલીફોન વિભાગ અને ઇન્કવાયરી વિભાગ
7. હેડ ઓફીસ થી હોદ્દાદારો (કારોબારી કમિટી) દ્વારા સોપેલા કામો કરવા

#### વિપુલભાઈ જસાણી (Mo. 94284 69392)

1. બાંધકામ અને મેન્ટેનન્સ વિભાગ
2. રીનોવેશન
3. હેડ ઓફીસ થી હોદ્દાદારો (કારોબારી કમિટી) દ્વારા સોપેલા કામો કરવા

#### સોહીલભાઈ ધનાણી (Mo. 99798 82080)

1. સોસીયલ મીડિયા, ઇનોવેશન વિભાગ
2. સ્પોર્ટ વિભાગ
3. સોફ્ટવેર અને ઓનલાઇન ફી તથા એડમીશન પ્રક્રિયા દેખ-રેખ
4. ફંક્શન ના ફોટોગ્રાફી અને વિડીયો ના રેકોર્ડ રાખવા
5. હેડ ઓફીસ થી હોદ્દાદારો (કારોબારી કમિટી) દ્વારા સોપેલા કામો કરવા

નોંધ:- (પ્રાપ્તિ સ્થાન : HO સુરત)

★ તમામ મુખ્ય નોટીસબોર્ડ (૦૩), ★ તમામ સ્ટાફરૂમ (૧૭), ★ તમામ ઓફીસ રૂમ (૦૮), ★ તમામ હોસ્ટેલ નોટીસ બોર્ડ (૧૧),

★ જાણકારી બનાવનાર :- અંકુર અંટાળા

મેનેજમેન્ટ વતી

જાણકારી નં. ૭૬૧

તા. ૧૬/૦૨/૨૦૨૬

## નવા કામો ની યાદી

### વલ્લભભાઈ રામાણી (ડાયરેક્ટર) (Mo. 94282 86505)

1. વાલીશ્રીના પ્રશ્નો સાંભળવા અને મહેમાનશ્રીનું સ્વાગત
2. ફેકલ્ટી ડેવલોપમેન્ટ કાર્યક્રમ
3. સ્કોલરશીપ વિભાગ
4. હોસ્ટેલ ઇન્ટરનલ પ્રશ્નો નિરાકરણ
5. હોસ્ટેલ નાસ્તા વિભાગ દેખરેખ
6. સ્કૂલ/કોલેજ-હોસ્ટેલ ની બાકી ફી ની ઉધરાણી કરવી.
7. હેડ ઓફીસ થી હોદ્દાદારો (કારોબારી કમિટી) દ્વારા સોપેલા કામો કરવા

### મુકેશભાઈ શિરોયા (ડાયરેક્ટર) (Mo. 94262 27901, 79843 74189)

1. વાલીશ્રીના પ્રશ્નો સાંભળવા અને મહેમાનશ્રીનું સ્વાગત
2. સુથારી કામ, લુવારી કામ
3. મેન્ટેનન્સ અને ખરીદી
4. ઇલેક્ટ્રીક વિભાગ
5. ફુલર - ઇલેક્ટ્રીક સોલાર
6. સિક્યુરીટી વિભાગ કંટ્રોલ
7. જનરલ ફંકશન તથા કાર્યક્રમ આયોજન
8. હેડ ઓફીસ થી હોદ્દાદારો (કારોબારી કમિટી) દ્વારા સોપેલા કામો કરવા

### ધર્મેશભાઈ કોલડીયા (ડાયરેક્ટર) (Mo. 93772 08959)

1. સફાઈ (હોસ્ટેલ, ગ્રાઉન્ડ, સ્કૂલ-કોલેજ રૂમ, તથા ટોઇલેટ બ્લોક)
2. વાહન વિભાગ
3. વેકેશન બસ રૂટ વ્યવસ્થા
4. ખરીદીના કોટેસન નો રેકોર્ડ રાખવો અને ખરીદી -વેચાણ દેખરેખ
5. હેડ ઓફીસ થી હોદ્દાદારો (કારોબારી કમિટી) દ્વારા સોપેલા કામો કરવા

### વિપુલભાઈ જસાણી (ડાયરેક્ટર) (Mo. 94284 69392)

1. બાંધકામ અને મેન્ટેનન્સ વિભાગ
2. રીનોવેશન
3. બગીચા વિભાગ
4. હેડ ઓફીસ થી હોદ્દાદારો (કારોબારી કમિટી) દ્વારા સોપેલા કામો કરવા

### સોહીલભાઈ ધનાણી (Mo. 99798 82080)

1. સોસીયલ મીડિયા, ઇનોવેશન વિભાગ
2. સ્પોર્ટ વિભાગ
3. ટેલીફોન વિભાગ અને ઇન્ડવાયરી વિભાગ
4. સોફ્ટવેર અને ઓનલાઈન ફી તથા એડમીશન પ્રક્રિયા દેખરેખ
5. ફંકશન ના ફોટોગ્રાફી અને વિડીયો ના રેકોર્ડ રાખવા
6. હેડ ઓફીસ થી હોદ્દાદારો (કારોબારી કમિટી) દ્વારા સોપેલા કામો કરવા

નોંધ:- (પ્રાપ્તિ સ્થાન : HO સુરત)

★ તમામ મુખ્ય નોટીસબોર્ડ (૦૩), ★ તમામ સ્ટાફરૂમ (૧૭), ★ તમામ ઓફીસ રૂમ (૦૯), ★ તમામ હોસ્ટેલ નોટીસ બોર્ડ (૧૧),  
★ જાણકારી બનાવનાર :- અંકુર અંટાળા

મેનેજમેન્ટ વતી



ISO : 9001-2000

# શ્રી અમરેલી જિલ્લા લેડિવા પટેલ ચેરીટેબલ ટ્રસ્ટ, સુરત

સ્થળ : શ્રીમતી શાંતાબેન હરિભાઈ ગજેરા શૈક્ષણિક સંકુલ, ચક્કરગઢ રોડ, અમરેલી - ૩૬૫ ૬૦૧, ગુજરાત

ફોન : (૦૨૭૯૨) ૨૩૨૩૨૧, ૨, ૩, ૪, ૫, ૬ ફેક્સ : (૦૨૭૯૨) ૨૩૨૩૨૭ www.amrelisankul.org info@amrelisankul.org

જાવક નં.

જાણકારી નં. ૭૬૨ તા. ૧૭/૦૨/૨૦૨૬

તારીખ :

## મુખ્યમંત્રી જ્ઞાનસાધના સ્કોલરશીપ પરીક્ષા

### આવેદનપત્ર ભરવાનો સમયગાળો લંબાવવા બાબત

ક્રમાંક:રાપબો/CGMS/૨૦૨૬/૨૪૨૮-૨૫૫૨

રાજ્ય પરીક્ષા બોર્ડ, ગુજરાત રાજ્ય,

સરકારી પુસ્તકાલયની સામે

સેક્ટર-૨૧, ગાંધીનગર

તા: ૧૭/૦૨/૨૦૨૬

#### પરિપત્ર :-

વિષય :- મુખ્યમંત્રીશ્રી જ્ઞાન સાધના મેરીટ સ્કોલરશીપ પરીક્ષા- CGMS -2026 પરીક્ષાના આવેદનપત્રો ભરાવવાનો સમયગાળો લંબાવવા બાબત.

સંદર્ભ :- જાહેરનામા ક્રમાંક:રાપબો/જ્ઞા.સા.સ્કો.પરીક્ષા/૨૦૨૬ /1862-1986, તા:03/02/2026

ઉપરોક્ત વિષયના અનુસંધાને જણાવવાનું કે, સંદર્ભદર્શિત જાહેરનામાથી મુખ્યમંત્રી જ્ઞાન સાધના મેરીટ સ્કોલરશીપ પરીક્ષા-2026 માટે જાહેરનામા મુજબ પાત્રતા ધરાવતા વિદ્યાર્થીઓના આવેદનપત્રો સમગ્ર શિક્ષાની કચેરીના ઓનલાઇન પોર્ટલ <https://web.convegenius.ai/chat> પર તા.05/02/2026 (બપોરે ૨.૦૦ કલાક) થી તા.16/02/2026 સમયગાળા દરમિયાન ઓનલાઇન ભરાવવાના ચાલુ હતા. જેમાં નીચે મુજબની વિગતે આવેદનપત્રો ભરવાનો સમયગાળો લંબાવવામાં આવે છે.

હવે પછી આ પરીક્ષાના આવેદનપત્રો તા.21/02/2026 સુધી ભરી શકાશે. પરીક્ષા અંગેની અન્ય વિગતો સંદર્ભદર્શિત જાહેરનામા મુજબ યથાવત રહેશે. જેની તમામ સંબંધિતોએ નોંધ લેવી.

સ્થળ : ગાંધીનગર

તારીખ: ૧૭/૦૨/૨૦૨૬

રાજ્ય પરીક્ષા બોર્ડ  
ગાંધીનગર

નોંધ:- (પ્રાપ્તિ સ્થાન : રાજ્ય પરીક્ષા બોર્ડ વેબસાઇટ તા. ૧૭/૦૨/૨૦૨૬) મેનેજમેન્ટ વતી

★ તમામ મુખ્ય નોટીસબોર્ડ (૦૩), ★ તમામ સ્ટાફરૂમ (૧૭), ★ તમામ ઓફીસ રૂમ (૦૮), ★ તમામ હોસ્ટેલ નોટીસ બોર્ડ (૧૧),  
★ જાણકારી બનાવનાર :- આશિષ મેહતા

- |  |   |   |
|--|---|---|
| <input type="checkbox"/> શ્રીમતિ શાંતાબેન મગનભાઈ શાંતાબેન પૂર્વ પ્રાથમિક શાળા (૨૦૬ મીટર)   | <input type="checkbox"/> શ્રીમતિ દિવાબેન હિમતભાઈ કાવરીયા આર્ટ્સ મહિલા કોલેજ (મુજ. મીડીયમ) | <input type="checkbox"/> શ્રી મુજબભાઈ લક્ષ્મણભાઈ કાઠડીયા M.C.A. મહિલા કોલેજ |
| <input type="checkbox"/> શ્રીમતિ પાર્વતીબેન રામજીભાઈ ધાત્રી પ્રાથમિક શાળા (૧ થી ૬ વીજી)    | <input type="checkbox"/> શ્રીમતિ રતનબેન કેશવલાલ વઘાણીયા કોમર્સ મહિલા કોલેજ (બન્ને મીડીયમ) | <input type="checkbox"/> શ્રીમતિ મણીબેન જીવરાજભાઈ ગજેરા B. Ed. મહિલા કોલેજ  |
| <input type="checkbox"/> શ્રીમતિ પાર્વતીબેન રામજીભાઈ ધાત્રી મિડલ કન્યા શાળા                | <input type="checkbox"/> શ્રીમતિ ઉજ્જવેન ભગવાનભાઈ ભગત સાયંસ મહિલા કોલેજ (MB-BT-BC)        | <input type="checkbox"/> શ્રીમતિ ચંપાબેન વસંતભાઈ ગજેરા કાર્મકી મહિલા કોલેજ  |
| <input type="checkbox"/> શ્રી ભીખાભાઈ નરસીભાઈ વિરામી પ્રાથમિક કન્યા શાળા                   | <input type="checkbox"/> શ્રી જ્ઞાનજીભાઈ પ્રેમજીભાઈ ધોળડીયા ઈન્ફોટેક મહિલા કોલેજ          | <input type="checkbox"/> શ્રી LPT ઉચ્ચ પ્રાથમિક શાળા (૯ થી ૮ કુમાર)         |
| <input type="checkbox"/> શ્રી LPT પ્રાથમિક કન્યા શાળા                                      | <input type="checkbox"/> શ્રી LPT - B.B.A. મહિલા કોલેજ                                    | <input type="checkbox"/> શ્રી LPT માધ્યમિક વિજ્ઞ શાળા (9 - 10 કુમાર)        |
| <input type="checkbox"/> શ્રી ભીખાભાઈ નરસીભાઈ વિરામી ઉ.મા. કન્યા શાળા (કો-સા)              | <input type="checkbox"/> શ્રી LPT - M.A. મહિલા કોલેજ (ગુજરાતી મીડીયમ)                     | <input type="checkbox"/> શ્રી LPT ઉ.મા. મિત્ર શાળા (કોમર્સ કુમાર)           |
| <input type="checkbox"/> શ્રીમતિ અંબાબેન બસુભાઈ પંચાઈ ઉ.મા. કન્યા શાળા (આ-કો-સા)           | <input type="checkbox"/> શ્રી LPT - M.Com. મહિલા કોલેજ (બન્ને મીડીયમ)                     | <input type="checkbox"/> શ્રી LPT ઉ.મા. મિત્ર શાળા (સાયંસ કુમાર)            |
| <input type="checkbox"/> શ્રીમતિ એસ. એમ. વધાણિયા ઈ.પિ. GSEB ધિ-પ્રાથમિક સ્કૂલ              | <input type="checkbox"/> શ્રી LPT - M.Sc. મહિલા કોલેજ (MB-BT-BC)                          | <input type="checkbox"/> શ્રી LPT ઈન્વીસ મીડીયમ CBSSE સ્કૂલ (પોસેસ)         |
| <input type="checkbox"/> શ્રીમતિ એસ. એમ. વધાણિયા ઈ.પિ. ICSE-GSFB ઓનર પ્રાથમિક સ્કૂલ        | <input type="checkbox"/> શ્રી LPT - PG DMLT મહિલા કોલેજ                                   | <input type="checkbox"/> શ્રી LPT નર્સિંગ મહિલા કોલેજ (સુવિત)               |
| <input type="checkbox"/> શ્રીમતિ એસ. એમ. વધાણિયા ઈ.પિ. ICSE-GSFB અ.પ્રાથ. & સેકન્ડરી સ્કૂલ | <input type="checkbox"/> શ્રીમતિ શાંતાબેન હરિભાઈ ગજેરા M.B.A. મહિલા કોલેજ                 | <input type="checkbox"/> શ્રી LPT ઈન્જીનિયરીંગ મહિલા કોલેજ (સુવિત)          |
| <input type="checkbox"/> શ્રીમતિ એસ. એમ. વધાણિયા ઈ.પિ. GSEB ઉ.મા. સ્કૂલ (કો-સા)            |   | <input type="checkbox"/> શ્રી LPT આયુર્વેદ મહિલા કોલેજ (સુવિત)              |





ISO : 9001-2000

# શ્રી અમરેલી જિલ્લા લેઉવા પટેલ ચેરીટેબલ ટ્રસ્ટ, સુરત

સ્થળ : શ્રીમતી શાંતાબેન હરિભાઈ ગજેરા શૈક્ષણિક સંકુલ, ચક્કરગઢ રોડ, અમરેલી - ૩૮૫ ૬૦૧, ગુજરાત

ફોન : (૦૨૭૯૨) ૨૩૨૩૨૧, ૨, ૩, ૪, ૫, ૬ ફેક્સ : (૦૨૭૯૨) ૨૩૨૩૨૭ www.amrelisankul.org info@amrelisankul.org

જાવક નં.

તારીખ :

જાણકારી નં. ૭૬૩ તા. ૧૭/૦૨/૨૦૨૬

## ધો.૧૦ ઉમેદવારોની હોલટીકીટ જાહેર

ગુજરાત માધ્યમિક અને ઉચ્ચતર માધ્યમિક શિક્ષણ બોર્ડ, ગાંધીનગર.

અખબારી યાદી



ગુજરાત માધ્યમિક અને ઉચ્ચતર માધ્યમિક શિક્ષણ બોર્ડ, ગાંધીનગર દ્વારા માન્યતા પ્રાપ્ત સજ્જતની તમામ માધ્યમિક શાળાઓના આચાર્યશ્રીઓ, શિક્ષકશ્રીઓ, વહીવટી કર્મચારીશ્રીઓ, વાલીઓ તથા વિદ્યાર્થીઓને જણાવવાનું કે, ધોરણ-૧૦ ના તમામ ઉમેદવારોની ફેબ્રુઆરી-૨૦૨૬ ની જાહેર પરીક્ષા તા.૨૭/૦૨/૨૦૨૬ થી શરૂ થનાર છે. પરીક્ષાર્થીઓના પ્રવેશપત્ર(હોલટીકીટ) તા.૧૭/૦૨/૨૦૨૬ ના રોજ બપોરે ૧૫.૦૦ કલાકથી બોર્ડની વેબસાઇટ [ssc.gsebht.in](http://ssc.gsebht.in) અથવા [gsebht.in](http://gsebht.in) અથવા [gseb.org](http://gseb.org) પરથી શાળા દ્વારા શાળાનો ઇમેઇલ નંબર તથા શાળાનો નોંધાવેલ મોબાઇલ નંબર અથવા ઇ-મેઇલ આઇ.ડી. દ્વારા લોગીન કરી ડાઉનલોડ કરી શકાશે. પ્રવેશપત્ર(હોલટીકીટ)ની પ્રિન્ટ કાઢીને પરીક્ષાર્થીના ફેબ્રુઆરી-૨૦૨૬ પરીક્ષાના આવેકનપત્ર મુજબના વિષયો/માધ્યમની ખરાઇ કરીને પ્રવેશપત્ર(હોલટીકીટ)માં નીચે નિયત કરેલ જગ્યાએ પરીક્ષાર્થીનો ફોટો ચોટાડી, પરીક્ષાર્થીની સહી, પરીક્ષાર્થીના વર્ગ શિક્ષકની સહી તેમજ નિયત જગ્યાએ આચાર્યશ્રીના સહી-સિક્કા(અડધી સહી અને સિક્કો ફોટા પર આવે તે રીતે) કરીને પરીક્ષાર્થીઓને આપવાની રહેશે અને તેની સાથે પરીક્ષાર્થીને પરીક્ષા માટેની ધોરણ-૧૦ ની સૂચના (નં.૧ થી ૧૩) પ્રવેશપત્ર(હોલટીકીટ)ના ધાકળના ભાગે પ્રિન્ટ કરી પરીક્ષાર્થી અને આચાર્યશ્રીની સહી સાથે ફરજિયાત આપવાની રહેશે. પ્રવેશપત્ર(હોલટીકીટ) સાથે ઓનલાઇન મુકવામાં આવેલ વિતરણ યાદીમાં પ્રવેશપત્ર(હોલટીકીટ) તથા સૂચનાપત્ર આપ્યા બદલની સહી લેવાની રહેશે. જેની તમામ સંબંધિતોને નોંધ લેવા અને સમયમર્યાદામાં જરૂરી કાર્યવાહી કરવા વિનંતી કરવામાં આવે છે. પરીક્ષાર્થીના વિષયો બાબતે કે અન્ય કોઈ વિસંગતતા જણાય તો બોર્ડની ગાંધીનગર ખાતેની કચેરીની માધ્યમિક શાખાને જરૂરી આધારો સાથે સંપર્ક કરવો.

નોંધ:-

ફેબ્રુઆરી-૨૦૨૬ની પરીક્ષાના પરીક્ષણ કાર્ય માટે મધ્યસ્થ મૂલ્યાંકન કેન્દ્ર પરના શિક્ષકશ્રીઓના નિમણૂકપત્ર(Assessment Order) હોલટીકીટ સાથે ઓનલાઇન જ મોકલી આપવામાં આવેલ છે, જે શાળા દ્વારા ઓનલાઇન ડાઉનલોડ કરવાના રહેશે અને નિયત શિક્ષકશ્રીને જરૂરી વિગતો સારી નિમણૂકપત્ર(Assessment Order) તથા સૂચનાઓ સુપ્રત કરવાની રહેશે. નિમણૂકપત્ર(Assessment Order) ની વિતરણ યાદી ડાઉનલોડ કરી તેમાં શિક્ષકશ્રીઓને નિમણૂકપત્ર મળ્યા બદલની સહી મેળવી શાળાના રેકર્ડ પર સાખવાની રહેશે અને નિમણૂકપત્રની નકલ(શાળા પ્રત) પણ શાળા કક્ષાએ સાચવી રાખવાની રહેશે.

તારીખ:-૧૭/૦૨/૨૦૨૬

સ્થળ :- ગાંધીનગર

(સહી આર.વ્યાસ)

સચિવ

ગુજરાત માધ્યમિક અને ઉચ્ચતર માધ્યમિક શિક્ષણ બોર્ડ, ગાંધીનગર

નોંધ:- (પ્રાપ્તિ સ્થાન : GSEB WEBSITE તા. ૧૭/૦૨/૨૦૨૬)

મેનેજમેન્ટ વર્તી

- ★ તમામ મુખ્ય નોટીસબોર્ડ (૦૩), ★ તમામ સ્ટાફરૂમ (૧૭), ★ તમામ ઓફીસ રૂમ (૦૯), ★ તમામ હોસ્ટેલ નોટીસ બોર્ડ (૧૧), ★ જાણકારી બનાવનાર :- રામાણી મનોજ

- |   |   |  |
|---|---|--|
| <input type="checkbox"/> શ્રીમતિ શાંતાબેન મંગલભાઈ ધાનાશી પૂર્વ પ્રાથમિક શાળા (KG થી ૫)    | <input type="checkbox"/> શ્રીમતિ હેલાળીબેન હિરભાઈ કાલવીયા આરંભ મહિલા કોલેજ (ગુજ. મીડીયમ)  | <input type="checkbox"/> શ્રી મુખજીભાઈ લક્ષ્મણભાઈ કાકડીયા M.C.A મહિલા કોલેજ  |
| <input type="checkbox"/> શ્રીમતિ પાર્વતીબેન રામજીભાઈ ધાર્મી પ્રાથમિક શાળા (૧ થી ૬ થી ૫)   | <input type="checkbox"/> શ્રીમતિ રતનબેન કેશવલાલ વઘાણીયા કોમર્સ મહિલા કોલેજ (જન્મે મીડીયમ) | <input type="checkbox"/> શ્રીમતિ ચક્ષુબેન જીવરાજભાઈ ગજેરા B. Ed. મહિલા કોલેજ |
| <input type="checkbox"/> શ્રીમતિ પાર્વતીબેન રામજીભાઈ ધાર્મી મિડલ કન્યા શાળા               | <input type="checkbox"/> શ્રીમતિ ઉજ્જવેન ભગવાનભાઈ ભગત સારંગ મહિલા કોલેજ (MB-BT-BC)        | <input type="checkbox"/> શ્રીમતિ ચંપાબેન વસંતભાઈ ગજેરા ફાર્મસી મહિલા કોલેજ   |
| <input type="checkbox"/> શ્રી સ્ત્રીબાલાઈ નરસીભાઈ વિરાજી માધ્યમિક કન્યા શાળા              | <input type="checkbox"/> શ્રી કાનજીભાઈ પેમજીભાઈ ધોળકીયા ઈન્ડોટેક મહિલા કોલેજ              | <input type="checkbox"/> શ્રી LPT ઉચ્ચ પ્રાથમિક શાળા (૬ થી ૮ કુમાર)          |
| <input type="checkbox"/> શ્રી LPT માધ્યમિક કન્યા શાળા                                     | <input type="checkbox"/> શ્રી LPT - B.B.A. મહિલા કોલેજ                                    | <input type="checkbox"/> શ્રી LPT માધ્યમિક શિક્ષક શાળા (૭ - ૧૦ કુમાર)        |
| <input type="checkbox"/> શ્રી બીબાલાઈ નરસીભાઈ વિરાજી ઉ.મા. કન્યા શાળા (કો-સા)             | <input type="checkbox"/> શ્રી LPT - M.A. મહિલા કોલેજ (ગુજરાતી મીડીયમ)                     | <input type="checkbox"/> શ્રી LPT ઉ.મા. શિક્ષક શાળા (કોમર્સ કુમાર)           |
| <input type="checkbox"/> શ્રીમતિ અંબાબેન બચુભાઈ પંચાણી ઉ.મા. કન્યા શાળા (ઓ-કો-સા)         | <input type="checkbox"/> શ્રી LPT - M.Com. મહિલા કોલેજ (જન્મે મીડીયમ)                     | <input type="checkbox"/> શ્રી LPT ઉ.મા. શિક્ષક શાળા (સાયંસ કુમાર)            |
| <input type="checkbox"/> શ્રીમતિ એસ. એમ. વધાણિયા ઈ.પી. GSEB પ્રિ-પ્રાયમરી સ્કૂલ           | <input type="checkbox"/> શ્રી LPT - M.Sc. મહિલા કોલેજ (MB-BT-BC)                          | <input type="checkbox"/> શ્રી LPT ઈંગ્લીશ મીડીયમ CBSE સ્કૂલ (કોમર્સ)         |
| <input type="checkbox"/> શ્રીમતિ એસ. એમ. વધાણિયા ઈ.પી. ICSE-GSEB હોબર પ્રાયમરી સ્કૂલ      | <input type="checkbox"/> શ્રી LPT - PG DMLT મહિલા કોલેજ                                   | <input type="checkbox"/> શ્રી LPT નર્સિંગ મહિલા કોલેજ (સુવિત)                |
| <input type="checkbox"/> શ્રીમતિ એસ. એમ. વધાણિયા ઈ.પી. ICSE-GSEB અ.પ્રા. & મેન્ટરની સ્કૂલ | <input type="checkbox"/> શ્રીમતિ શાંતાબેન હરિભાઈ ગજેરા M.B.A. મહિલા કોલેજ                 | <input type="checkbox"/> શ્રી LPT કીલ્કોચેરાપી મહિલા કોલેજ (સુવિત)           |
| <input type="checkbox"/> શ્રીમતિ એસ. એમ. વધાણિયા ઈ.પી. GSEB ઉ.મા. સ્કૂલ (કો-સા)           |   | <input type="checkbox"/> શ્રી LPT આર્યવર્ત મહિલા કોલેજ (સુવિત)               |



ISO : 9001-2000

# શ્રી અમરેલી જિલ્લા લેઉવા પટેલ ચેરીટેબલ ટ્રસ્ટ, સુરત

સ્થળ : શ્રીમતી શાંતાબેન હરિભાઈ ગજેરા શૈક્ષણિક સંકુલ, ચક્કરગઢ રોડ, અમરેલી - ૩૬૫ ૬૦૧, ગુજરાત

ફોન : (૦૨૭૯૨) ૨૩૨૩૨૩, ૨, ૩, ૪, ૫, ૬ ફેક્સ : (૦૨૭૯૨) ૨૩૨૩૨૭ www.amrelisankul.org info@amrelisankul.org

જાવક નં.

તારીખ :

જાણકારી નં. ૭૬૪ તા. ૧૭/૦૨/૨૦૨૬

## ધો.૧૨ વિજ્ઞાનપ્રવાહ ઉમેદવારોની હોલટીકીટ જાહેર

ગુજરાત માધ્યમિક અને ઉચ્ચતર માધ્યમિક શિક્ષણ બોર્ડ, ગાંધીનગર.

અપભારી યાદી



ગુજરાત માધ્યમિક અને ઉચ્ચતર માધ્યમિક શિક્ષણ બોર્ડ, ગાંધીનગર દ્વારા માન્યતા પ્રાપ્ત સંસ્થાની તમામ વિજ્ઞાન પ્રવાહ પસંદગી ઉચ્ચતર માધ્યમિક શાળાઓના આચાર્યશ્રીઓ, શિક્ષકશ્રીઓ, વહીવટી કાર્યવાહીશ્રીઓ, વાલીઓ તથા વિદ્યાર્થીઓને જણાવવાનું કે, ઉચ્ચતર માધ્યમિક પ્રમાણપત્ર પરીક્ષા(ધોરણ-૧૨) વિજ્ઞાન પ્રવાહના તમામ ઉમેદવારોની ફેબ્રુઆરી-૨૦૨૬ ની જાહેર પરીક્ષા તા.૨૭/૦૨/૨૦૨૬ થી શરૂ થવાનું છે. પરીક્ષાર્થીઓના પ્રવેશપત્ર(હોલટીકીટ) તા.૧૭/૦૨/૨૦૨૬ ના રોજ બપોરે ૧૫:૦૦ કલાકથી બોર્ડની વેબસાઇટ [sci.gsebht.in](http://sci.gsebht.in) અથવા [gsebht.in](http://gsebht.in) અથવા [gseb.org](http://gseb.org) પરથી શાળા દ્વારા શાળાનો ઇમેઇલ નંબર તથા શાળાનો નોંધાયેલ મોબાઇલ નંબર અથવા ઇ-મેઇલ આઇ.ડી. દ્વારા લોગીન કરી ડાઉનલોડ કરી શકાશે. પ્રવેશપત્ર(હોલટીકીટ)ની પ્રિન્ટ કાઢીને પરીક્ષાર્થીના ફેબ્રુઆરી-૨૦૨૬ પરીક્ષાના આવેદનપત્ર મુજબના વિષયો/માધ્યમની ખરાબ કરીને પ્રવેશપત્ર(હોલટીકીટ)માં નીચે નિયત કરેલ જગ્યાએ પરીક્ષાર્થીનો ફોટો ચોટાડી, પરીક્ષાર્થીની સહી, પરીક્ષાર્થીના વર્ગ શિક્ષકની સહી તેમજ નિયત જગ્યાએ આચાર્યશ્રીનો સહી-સિક્કો (અડધી સહી અને સિક્કો ફોટા પર આવે તે રીતે) કરીને પરીક્ષાર્થીઓને આપવાની રહેશે અને તેની સાથે પરીક્ષાર્થીને પરીક્ષા માટેની ધોરણ-૧૨ વિજ્ઞાન પ્રવાહની સૂચના (નં.૧ થી ૨૪) પ્રવેશપત્ર(હોલટીકીટ)ના પાછળના ભાગે પ્રિન્ટ કરી પરીક્ષાર્થી અને આચાર્યશ્રીની સહી સાથે ફરજિયાત આપવાની રહેશે. પ્રવેશપત્ર(હોલટીકીટ) સાથે ઓનલાઇન મુકવામાં આવેલ વિતરણ યાદીમાં પ્રવેશપત્ર(હોલટીકીટ) તથા સૂચનાપત્ર આપ્યા બદલની પરીક્ષાર્થીની સહી લેવાની રહેશે. જેની તમામ સંબંધિતોને નોંધ લેવા અને સમયમર્યાદામાં જરૂરી કાર્યવાહી કરવા વિનંતી કરવામાં આવે છે. પરીક્ષાર્થીના વિષયો બાબતે કે અન્ય કોઇ વિસંગતતા જણાવ તો બોર્ડની ગાંધીનગર ખાતેની કચેરીની વિજ્ઞાન પ્રવાહ(ક) શાખાનો જરૂરી આધારો સાથે સંપર્ક કરવો.

નોંધ:-

ફેબ્રુઆરી-૨૦૨૬ની પરીક્ષાના પરીક્ષણ કાર્ય માટે મધ્યસ્થ મૂલ્યાંકન કેન્દ્ર પરના શિક્ષકશ્રીઓના નિમણૂકપત્ર(Assessment Order) હોલટીકીટ સાથે ઓનલાઇન જ મોકલી આપવામાં આવેલ છે, જે શાળા દ્વારા ઓનલાઇન ડાઉનલોડ કરવાના રહેશે અને નિયત શિક્ષકશ્રીને જરૂરી વિગતો ભરી નિમણૂકપત્ર(Assessment Order) તથા સૂચનાઓ સુપ્રત કરવાની રહેશે. નિમણૂકપત્ર(Assessment Order) ની સિતરણ યાદી ડાઉનલોડ કરી તેમાં શિક્ષકશ્રીઓને નિમણૂકપત્ર મળ્યા બદલની સહી મેળવી શાળાના રેકર્ડ પર રાખવાની રહેશે અને નિમણૂકપત્રની નકલ(શાળા પ્રત) પણ શાળા કક્ષાએ સાચવી રાખવાની રહેશે.

(સહી આર.વ્યાસ)

સચિવ

ગુજરાત માધ્યમિક અને ઉચ્ચતર માધ્યમિક શિક્ષણ બોર્ડ ગાંધીનગર

તારીખ:- ૧૭/૦૨/૨૦૨૬

સ્થળ :- ગાંધીનગર

નોંધ:- (પ્રાપ્તિ સ્થાન : GSEB WEBSITE તા. ૧૭/૦૨/૨૦૨૬)

મેનેજમેન્ટ વતી

- ★ તમામ મુખ્ય નોટીસબોર્ડ (૦૩), ★ તમામ સ્ટાફરૂમ (૧૭), ★ તમામ ઓફીસ રૂમ (૦૯), ★ તમામ હોસ્ટેલ નોટીસ બોર્ડ (૧૧),  
★ જાણકારી બનાવનાર :- રામાણી મનોજ

- |   |  |   |
|---|--|---|
| <input type="checkbox"/> શ્રીમતિ શાંતાબેન મગનભાઈ ધાનાણી પૂર્વ પ્રાથમિક શાળા (કેટ મીઠા)    | <input type="checkbox"/> શ્રીમતિ કિશોરીબેન હિમલબાઈ ડાહ્યાણી આર્ટ્સ મહિલા કોલેજ (ગુજ. સીડીયમ) | <input type="checkbox"/> શ્રી મુળજીભાઈ લક્ષ્મણભાઈ કાકડીયા M.C.A. મહિલા કોલેજ  |
| <input type="checkbox"/> શ્રીમતિ પાર્વતીબેન રામજીભાઈ ધાની પ્રાથમિક શાળા (૧ થી ૫ મીઠા)     | <input type="checkbox"/> શ્રીમતિ રતનબેન કેશવલાલ વધાણીયા કોમર્સ મહિલા કોલેજ (બન્ને સીડીયમ)    | <input type="checkbox"/> શ્રીમતિ મણીબેન જીવરાજભાઈ ગજેરા B. Ed. મહિલા કોલેજ    |
| <input type="checkbox"/> શ્રીમતિ પાર્વતીબેન રામજીભાઈ ધાની મિડલ કન્યા શાળા                 | <input type="checkbox"/> શ્રીમતિ ઉજ્જવેન ભગવાનભાઈ ભગત સાયંસ મહિલા કોલેજ (MB-BT-BC)           | <input type="checkbox"/> શ્રીમતિ સંપત્તીબેન વસંતભાઈ ગજેરા કાર્મસી મહિલા કોલેજ |
| <input type="checkbox"/> શ્રી ભીખાભાઈ નરશીભાઈ વિરાહી માધ્યમિક કન્યા શાળા                  | <input type="checkbox"/> શ્રી કાનજીભાઈ પંચજીભાઈ ધોળકીયા ઈન્ફોટેક મહિલા કોલેજ                 | <input type="checkbox"/> શ્રી LPT ઉચ્ચ પ્રાથમિક શાળા (૬ થી ૮ કુમાર)           |
| <input type="checkbox"/> શ્રી LPT માધ્યમિક કન્યા શાળા                                     | <input type="checkbox"/> શ્રી LPT - B.B.A. મહિલા કોલેજ                                       | <input type="checkbox"/> શ્રી LPT માધ્યમિક મિત્ર શાળા (૭ - ૧૦ કુમાર)          |
| <input type="checkbox"/> શ્રી બીખાભાઈ નરશીભાઈ વિરાહી ઉ.મા. કન્યા શાળા (કો-સા)             | <input type="checkbox"/> શ્રી LPT - M.A. મહિલા કોલેજ (ગુજરાતી સીડીયમ)                        | <input type="checkbox"/> શ્રી LPT ઉ.મા. મિત્ર શાળા (કોમર્સ કુમાર)             |
| <input type="checkbox"/> શ્રીમતિ અંબાબેન ભરુભાઈ પાંચાણી ઉ.મા. કન્યા શાળા (આ-કો-સા)        | <input type="checkbox"/> શ્રી LPT - M.Com. મહિલા કોલેજ (બન્ને સીડીયમ)                        | <input type="checkbox"/> શ્રી LPT ઉ.મા. મિત્ર શાળા (સાયંસ કુમાર)              |
| <input type="checkbox"/> શ્રીમતિ એસ. એમ. વધાણીયા ઈ.મિ. GSEB પિ-પ્રાથમરી સ્કૂલ             | <input type="checkbox"/> શ્રી LPT - M.Sc. મહિલા કોલેજ (MB-BT-BC)                             | <input type="checkbox"/> શ્રી LPT ઈન્વોલ્યુશન સીડીયમ CBSE સ્કૂલ (પોસેસ)       |
| <input type="checkbox"/> શ્રીમતિ એસ. એમ. વધાણીયા ઈ.મિ. ICSE-GSEB લોન્ગર પ્રાથમરી સ્કૂલ    | <input type="checkbox"/> શ્રી LPT - BT DMLT મહિલા કોલેજ                                      | <input type="checkbox"/> શ્રી LPT નર્સિંગ મહિલા કોલેજ (સૂચિત)                 |
| <input type="checkbox"/> શ્રીમતિ એસ. એમ. વધાણીયા ઈ.મિ. ICSE-GSEB અ.પા.વ. & સેકન્ડરી સ્કૂલ | <input type="checkbox"/> શ્રીમતિ શાંતાબેન હરિભાઈ ગજેરા M.B.A. મહિલા કોલેજ                    | <input type="checkbox"/> શ્રી LPT સીજીયોથેરાપી મહિલા કોલેજ (સૂચિત)            |
| <input type="checkbox"/> શ્રીમતિ એસ. એમ. વધાણીયા ઈ.મિ. GSEB ઉ.મા. સ્કૂલ (કો-સા)           |  | <input type="checkbox"/> શ્રી LPT આર્ટ્સ મહિલા કોલેજ (સૂચિત)                  |



ISO : 9001-2000

# શ્રી અમરેલી જિલ્લા લેઉવા પટેલ ચેરીટેબલ ટ્રસ્ટ, સુરત

સ્થળ : શ્રીમતી શાંતાબેન હરિભાઈ ગજેરા શૈક્ષણિક સંકુલ, ચક્કરગઢ રોડ, અમરેલી - ૩૬૫ ૬૦૧, ગુજરાત

ફોન : (૦૨૭૯૨) ૨૩૨૩૨૧, ૨, ૩, ૪, ૫, ૬ ફેક્સ : (૦૨૭૯૨) ૨૩૨૩૨૭ www.amrelisankul.org info@amrelisankul.org

જાવક નં.

તારીખ :

જાણકારી નં. ૭૬૫ તા. ૧૭/૦૨/૨૦૨૬

## ધો.૧૨ સામાન્યપ્રવાહ ઉમેદવારોની હોલટીફીટ જાહેર

ગુજરાત માધ્યમિક અને ઉચ્ચતર માધ્યમિક શિક્ષણ બોર્ડ, ગાંધીનગર.

### અખબારી યાદી



ગુજરાત માધ્યમિક અને ઉચ્ચતર માધ્યમિક શિક્ષણ બોર્ડ, ગાંધીનગર દ્વારા માન્યતા પ્રાપ્ત રાજ્યની તમામ ઉચ્ચતર માધ્યમિક શાળાઓના આચાર્યશ્રીઓ, શિક્ષકશ્રીઓ વફીવટી કર્મચારીશ્રીઓ, વાલીઓ તથા વિદ્યાર્થીઓને જણાવવાનું કે, ઉચ્ચતર માધ્યમિક પ્રમાણપત્ર પરીક્ષા ધોરણ-૧૨(સામાન્ય પ્રવાહ, ઉ.ઉ.બુનિયાદી પ્રવાહ, વ્યવસાયલક્ષી પ્રવાહ અને સંસ્કૃતમધ્યમાના તમામ ઉમેદવારોની ફેબ્રુઆરી-૨૦૨૬ ની જાહેર પરીક્ષા તા.૨૬/૦૨/૨૦૨૬ થી શરૂ થનાર છે. પરીક્ષાર્થીઓના પ્રવેશપત્ર(હોલટીફીટ) તા.૧૭/૦૨/૨૦૨૬ ના રોજ બપોરે ૧૫:૦૦ કલાકથી બોર્ડની વેબસાઇટ [gen.gsebht.in](http://gen.gsebht.in) અથવા [gsebht.in](http://gsebht.in) અથવા [gseb.org](http://gseb.org) પરથી શાળા દ્વારા શાળાનો ઇમેઇલ નંબર તથા શાળાનો નોંધાયેલ મોબાઇલ નંબર અથવા ઇ-મેઇલ આઇ.ડી. દ્વારા લોગીન કરી ડાઉનલોડ કરી શકાશે. પ્રવેશપત્ર(હોલટીફીટ)ની પ્રિન્ટ કાઢીને પરીક્ષાર્થીના ફેબ્રુઆરી-૨૦૨૬ પરીક્ષાના આવેદનપત્ર મુજબના વિષયો/માધ્યમની ખસઠ કરીને પ્રવેશપત્ર(હોલટીફીટ)માં નીચે નિયત કરેલ જગ્યાએ પરીક્ષાર્થીનો ફોટો ચોટાડી, પરીક્ષાર્થીની સહી, પરીક્ષાર્થીના વર્ગ શિક્ષકની સહી તેમજ નિયત જગ્યાએ આચાર્યશ્રીનો સહી-સિક્કો(બડધી સહી અને સિક્કો ફોટા પર આવે તે રીતે) કરીને પરીક્ષાર્થીઓને આપવાની રહેશે અને તેની સાથે પરીક્ષાર્થીને પરીક્ષા માટેની ધોરણ-૧૨ સામાન્યપ્રવાહની સૂચના (નં.૧ થી ૨૩) પ્રવેશપત્ર(હોલટીફીટ)ના ધાઇલના ભાગે પ્રિન્ટ કરી પરીક્ષાર્થી અને આચાર્યશ્રીની સહી સાથે ફરજિયાત આપવાની રહેશે. પ્રવેશપત્ર(હોલટીફીટ) સાથે ઓનલાઇન મૂકવામાં આવેલ વિતરણ યાદીમાં પ્રવેશપત્ર(હોલટીફીટ) તથા સૂચનાપ્રત આપ્યા બદલની સહી લેવાની રહેશે. જેની તમામ સંબંધિતોને નોંધ લેવા અને સમયમર્યાદામાં જરૂરી કાર્યવાહી કરવા જણાવવામાં આવે છે. પરીક્ષાર્થીના વિષયો બાબતે કે અન્ય કોઈ વિસંગતતા જણાવ તે બોર્ડની ગાંધીનગર ખાતેની ચેરીટી સામાન્ય પ્રવાહ(ક-૧) શાળાનો જરૂરી આધારો સાથે સંપર્ક કરવો.

### નોંધ:-

ફેબ્રુઆરી-૨૦૨૬ની પરીક્ષાના પરીક્ષણ કાર્ય માટે મધ્યાસ્થ મૂલ્યાંકન કેન્દ્ર પરના શિક્ષકશ્રીઓના નિમણૂકપત્ર(Assessment Order) હોલટીફીટ સાથે ઓનલાઇન જ મોકલી આપવામાં આવેલ છે, જે શાળા દ્વારા ઓનલાઇન ડાઉનલોડ કરવાની રહેશે અને નિયત શિક્ષકશ્રીને જરૂરી વિગતો ભરી નિમણૂકપત્ર(Assessment Order) તથા સૂચનાઓ સુપ્રત કરવાની રહેશે. નિમણૂકપત્ર(Assessment Order) ની વિતરણ યાદી ડાઉનલોડ કરી તેમાં શિક્ષકશ્રીઓને નિમણૂકપત્ર મળ્યા બદલની સહી મેળવી શાળાના રેકર્ડ પર રાખવાની રહેશે અને નિમણૂકપત્રની નકલ(શાળા પ્રત) પણ શાળા કક્ષાએ સાચવી રાખવાની રહેશે.

તારીખ:-૧૭/૦૨/૨૦૨૬

સ્થળ :- ગાંધીનગર

(ચા.ર.ખાર.વ્યાસ)

સચિવ

ગુજરાત માધ્યમિક અને ઉચ્ચતર માધ્યમિક શિક્ષણ બોર્ડ, ગાંધીનગર

નોંધ:-(પ્રાપ્તિ સ્થાન : GSEB WEBSITE તા. ૧૭/૦૨/૨૦૨૬)

મેનેજમેન્ટ વતી

- ★ તમામ મુખ્ય નોટીસબોર્ડ (૦૩), ★ તમામ સ્ટાફરૂમ (૧૭), ★ તમામ ઓફીસ રૂમ (૦૮), ★ તમામ હોસ્ટેલ નોટીસ બોર્ડ (૧૧),  
★ જાણકારી બનાવનાર :- રામાણી મનોજ

- |  |   |  |
|--|---|--|
| <input type="checkbox"/> શ્રીમતિ શાંતાબેન મંગલભાઈ શાનાણી પૂર્વ પ્રાથમિક શાળા (KG બોયર્સ) | <input type="checkbox"/> શ્રીમતિ દિવ્યબેન દિવ્યભાઈ કામરોયા આર્ટ્સ મહિલા કોલેજ (સુજ. મંડીવર) | <input type="checkbox"/> શ્રી મુળજીભાઈ લક્ષ્મણભાઈ કાકડીયા M.C.A. મહિલા કોલેજ |
| <input type="checkbox"/> શ્રીમતિ પાર્વતીબેન રામજીભાઈ શામી પ્રાથમિક શાળા (૧ થી ૬ બોયર્સ)  | <input type="checkbox"/> શ્રીમતિ રતનબેન કેશવશાહ વશામીયા કોમર્સ મહિલા કોલેજ (બન્ને મીડીયમ)   | <input type="checkbox"/> શ્રીમતિ મહીબેન જીવરાજભાઈ ગજેરા B.કલ. મહિલા કોલેજ    |
| <input type="checkbox"/> શ્રીમતિ પાર્વતીબેન રામજીભાઈ શામી પ્રિન્સ કન્યા શાળા             | <input type="checkbox"/> શ્રીમતિ ઉજ્જવેન ભગવાનભાઈ ભગત સાયંસ મહિલા કોલેજ (M.B-BT-BC)         | <input type="checkbox"/> શ્રીમતિ સંપાબેન વસંતભાઈ ગજેરા શર્મસી મહિલા કોલેજ    |
| <input type="checkbox"/> શ્રી ભીખાભાઈ નરસીભાઈ વિરાણી ઉ.પા. કન્યા શાળા (કો-સ)             | <input type="checkbox"/> શ્રી કાનજીભાઈ જેમજીભાઈ ધોળકીયા ઈન્ફોટેક મહિલા કોલેજ                | <input type="checkbox"/> શ્રી LPT ઉચ્ચ પ્રાથમિક શાળા (૬ થી ૮ કુમાર)          |
| <input type="checkbox"/> શ્રી LPT માધ્યમિક કન્યા શાળા                                    | <input type="checkbox"/> શ્રી LPT - B.B.A. મહિલા કોલેજ                                      | <input type="checkbox"/> શ્રી LPT માધ્યમિક મિત્ર શાળા (૯ - ૧૦ કુમાર)         |
| <input type="checkbox"/> શ્રી ભીખાભાઈ નરસીભાઈ વિરાણી ઉ.પા. કન્યા શાળા (કો-સ)             | <input type="checkbox"/> શ્રી LPT - M.A. મહિલા કોલેજ (ગુજરાતી મીડીયમ)                       | <input type="checkbox"/> શ્રી LPT ઉ.પા. મિત્ર શાળા (કોમર્સ કુમાર)            |
| <input type="checkbox"/> શ્રીમતિ અંબાબેન બસુભાઈ પાંચાણી ઉ.પા. કન્યા શાળા (કો-સ)          | <input type="checkbox"/> શ્રી LPT - M.Com. મહિલા કોલેજ (બન્ને મીડીયમ)                       | <input type="checkbox"/> શ્રી LPT ઉ.પા. મિત્ર શાળા (સાયંસ કુમાર)             |
| <input type="checkbox"/> શ્રીમતિ એસ. એમ. વધાણિયા ઈ.પિ. GSEB પિ-પ્રથમરી સ્કૂલ             | <input type="checkbox"/> શ્રી LPT - M.Sc. મહિલા કોલેજ (M.B-BT-BC)                           | <input type="checkbox"/> શ્રી LPT ઈંગ્લીશ મીડીયમ GSEB સ્કૂલ (પોસ્ટલ)         |
| <input type="checkbox"/> શ્રીમતિ એસ. એમ. વધાણિયા ઈ.પિ. ICSE-GSEB બોયર્સ પ્રથમરી સ્કૂલ    | <input type="checkbox"/> શ્રી LPT - PG DMLT મહિલા કોલેજ                                     | <input type="checkbox"/> શ્રી LPT નર્સિંગ મહિલા કોલેજ (સુવિત)                |
| <input type="checkbox"/> શ્રીમતિ એસ. એમ. વધાણિયા ઈ.પિ. ICSE-GSEB બ.પા. & ટેકનરી સ્કૂલ    | <input type="checkbox"/> શ્રીમતિ શાંતાબેન હરિભાઈ ગજેરા M.B.A. મહિલા કોલેજ                   | <input type="checkbox"/> શ્રી LPT ઈન્જીયેરિંગ મહિલા કોલેજ (સુવિત)            |
| <input type="checkbox"/> શ્રીમતિ એસ. એમ. વધાણિયા ઈ.પિ. GSEB ઉ.પા. સ્કૂલ (કો-સ)           |   | <input type="checkbox"/> શ્રી LPT આયુર્વેદ મહિલા કોલેજ (સુવિત)               |

જાણકારી નં. ૭૬૬

તા. ૧૭/૦૨/૨૦૨૬

# ઈન્ટર્નશીપ કમ્પ્લીશન સર્ટિફિકેટ નમુનો

Standard Operating Procedure (SOP)

## Annexure 5: OJT/ Internship/ Apprenticeship completion certificate for candidates

Company letter head

Issued on: .....

ID No.: .....

### OJT/internship/ Apprenticeship completion certificate

This is to certify that Ms. / Mr. \_\_\_\_\_ D/o, W/o, S/o  
\_\_\_\_\_ has successfully completed the job  
/ internship/ Apprenticeship training course with grade \_\_\_\_\_ for  
\_\_\_\_\_ (Course name) conducted by \_\_\_\_\_ (Company name)  
facilitated by \_\_\_\_\_ (Institution name) from \_\_\_\_\_  
(DD/MM/YY) to \_\_\_\_\_ (DD/MM/YY) at \_\_\_\_\_ (Name of  
company, address).

Certified by:

(Company name)

Sign and seal

(Designation)

Grading for performance is as follows:

Grade O- Outstanding

Grade A+ Excellent

Grade A- Very good

Grade B+ Good

નોંધ:- (પ્રાપ્તિ સ્થાન : સૌ. યુનિ. વેબસાઈટ રાજકોટ)

★ તમામ મુખ્ય નોટીસબોર્ડ (૦૩), ★ તમામ સ્ટાફરૂમ (૧૭), ★ તમામ ઓફીસ રૂમ (૦૮), ★ તમામ હોસ્ટેલ નોટીસ બોર્ડ (૧૧),  
★ જાણકારી બનાવનાર :- અંકુર અંટાળા

મેનેજમેન્ટ વતી



ISO : 9001-2000

# શ્રી અમરેલી જિલ્લા લેઉવા પટેલ ચેરીટેબલ ટ્રસ્ટ, સુરત

સ્થળ : શ્રીમતી શાંતાબેન હરિભાઈ ગજેરા શૈક્ષણિક સંકુલ, ચક્કરગઢ રોડ, અમરેલી - ૩૬૫ ૬૦૧, ગુજરાત

ફોન : (૦૨૭૯૨) ૨૩૨૩૨૧, ૨, ૩, ૪, ૫, ૬ ફેક્સ : (૦૨૭૯૨) ૨૩૨૩૨૭ www.amrelisankul.org info@amrelisankul.org

જાવક નં.

જાણકારી નં. ૭૬૭ તા. ૧૮/૦૨/૨૦૨૬

## કોલેજ ટુ કોલેજ ટ્રાન્સફર શરતી છૂટછાટ

10 દી' માં જ નિયમમાં બાંધછોડ કરી નરમ વલણ અપનાવતા તર્ક-વિતર્ક VCનો 'યૂ-ટર્ન' । કોલેજ ટુ કોલેજ ટ્રાન્સફર પહેલા બંધ કરાવી પછી શરતી છૂટછાટ આપી ઈન્ટેક ખાલી હોય અને વૈકલ્પિક વિષયો સરખા હોય તો ટ્રાન્સફર અપાશે

એજ્યુકેશન રિપોર્ટર | સંક્રાંતિ

સૌરાષ્ટ્ર યુનિવર્સિટીમાં છેલ્લા કેટલાક સમયથી વહીવટી નિર્ણયોમાં અસ્થિરતા જોવા મળી રહી છે. ખાસ કરીને 'કોલેજ ટુ કોલેજ ટ્રાન્સફર' મુદ્દે કુલપતિએ પહેલા અત્યંત કડક વલણ અપનાવીને આ પ્રક્રિયા પર રોક લગાવી દીધી હતી, પરંતુ ટૂંકા ગાળામાં જ નિયમોમાં બાંધછોડ કરીને નરમ વલણ અપનાવતા અનેક તર્ક-વિતર્ક સર્જ્યા છે.

યુનિવર્સિટી દ્વારા 5 ફેબ્રુઆરી 2026ના રોજ બહાર પાડવામાં આવેલા પરિપત્ર મુજબ, શૈક્ષણિક વર્ષ 2024-25 અને 2025-26 માટે કોલેજ ટુ કોલેજ ટ્રાન્સફર

પ્રક્રિયા સંપૂર્ણપણે બંધ રાખવાનો આદેશ અપાયો હતો. એવી બાબત રજૂ કરી હતી કે, NEP-2020 અંતર્ગત વિવિધ વૈકલ્પિક વિષયો (M.D.C., A.E.C., S.E.C. વગેરે) દરેક કોલેજમાં અલગ હોવાથી ટ્રાન્સફર શક્ય નથી. આ નિર્ણયથી સેંકડો વિદ્યાર્થીઓ મુશ્કેલીમાં મુકાયા હતા.

કુલપતિના કડક વલણ સામે વિરોધ ઉઠતા, માત્ર 10 દિવસ બાદ એટલે કે 15 ફેબ્રુઆરી 2026ના રોજ નવો પરિપત્ર બહાર પાડીને અગાઉના નિર્ણયમાં સુધારો કરવામાં આવ્યો છે. નવા સુધારા મુજબ હવે કેટલીક શરતોને આધીન ટ્રાન્સફર મળી શકશે. જેમકે જે કોલેજમાં ઈન્ટેક કરતા ઓછી સંખ્યા

હોય એટલે કે જગ્યા ખાલી હોય ત્યાં જ ટ્રાન્સફર આપી શકાશે. બીજું કે ટ્રાન્સફર આપનાર અને લેનાર બંને કોલેજમાં NEP-2020ના વૈકલ્પિક વિષયો (MDC, AEC, SEC, VAC) એકસરખા હોવા જોઈએ.

યુનિવર્સિટીના આ બદલાતા વલણને કારણે શિક્ષણ જગતમાં ચર્ચા જાગી છે કે, જો ટ્રાન્સફર શક્ય જ હતી, તો પહેલા તેને બંધ કરીને વિદ્યાર્થીઓને મુશ્કેલીમાં કેમ મુકાયા? પહેલા કડક આદેશ આપ્યા બાદ હવે નિયમોમાં ઢીલ મૂકીને વહીવટી તંત્ર 'નરમ' પડી ગયું હોય તેવી સ્થિતિ સર્જાઈ છે. આ સમગ્ર મામલે યુનિવર્સિટી કેમ્પસમાં પ્રોફેસરો અને વિદ્યાર્થીઓમાં ભારે ચર્ચા જાગી છે.

નોંધ:- (પ્રાપ્તિ સ્થાન : દિવ્ય ભાસ્કર તા. ૧૮/૦૨/૨૦૨૬)

★ તમામ મુખ્ય નોટીસબોર્ડ (૦૩), ★ તમામ સ્ટાફરૂમ (૧૭), ★ તમામ ઓફીસ રૂમ (૦૮), ★ તમામ હોસ્ટેલ નોટીસ બોર્ડ (૧૧), ★ જાણકારી બનાવનાર :- મનહર સાવલીયા

મેનેજમેન્ટ વતી

- |  |  |  |
|--|--|--|
| <input type="checkbox"/> શ્રીમતિ શાંતાબેન મગનભાઈ પાનાસી પૂર્વ પ્રાથમિક શાળા (KT મી.શ્ર)  | <input type="checkbox"/> શ્રીમતિ દેવાળીબેન હિમલબાઈ શબરીયા આર્ટ્સ મહિલા કોલેજ (ગુજ. મીડીયમ) | <input type="checkbox"/> શ્રી મુજબબાઈ લક્ષ્મણભાઈ કાકડીયા M.C.A. મહિલા કોલેજ  |
| <input type="checkbox"/> શ્રીમતિ પાર્વતીબેન રામજીભાઈ ધાપી પ્રાથમિક શાળા (1 થી 5 મી.શ્ર)  | <input type="checkbox"/> શ્રીમતિ રતનબેન કેશવલાલ વ્યાસીયા કોમર્સ મહિલા કોલેજ (બન્ને મીડીયમ) | <input type="checkbox"/> શ્રીમતિ મર્ચીબેન જ્વરાજભાઈ ગજેરા B. કલ. મહિલા કોલેજ |
| <input type="checkbox"/> શ્રીમતિ પાર્વતીબેન રામજીભાઈ ધાપી મિડલ કન્યા શાળા                | <input type="checkbox"/> શ્રીમતિ ઉજ્જવેન ભગવાનભાઈ ભગત સાયંસ મહિલા કોલેજ (MB-BT-BC)         | <input type="checkbox"/> શ્રીમતિ ચંપાબેન વસંતભાઈ ગજેરા કાર્મસી મહિલા કોલેજ   |
| <input type="checkbox"/> શ્રી ભીખાભાઈ નરમીભાઈ વિરાણી માધ્યમિક કન્યા શાળા                 | <input type="checkbox"/> શ્રી કાનજીભાઈ જેમજીભાઈ ધોળકીયા ઈન્ટેક મહિલા કોલેજ                 | <input type="checkbox"/> શ્રી LPT ઉચ્ચ પ્રાથમિક શાળા (6 થી 8 કુમાર)          |
| <input type="checkbox"/> શ્રી LPT માધ્યમિક કન્યા શાળા                                    | <input type="checkbox"/> શ્રી LPT - B.B.A. મહિલા કોલેજ                                     | <input type="checkbox"/> શ્રી LPT માધ્યમિક વિશ્ર શાળા (9 - 10 કુમાર)         |
| <input type="checkbox"/> શ્રી ભીખાભાઈ નરમીભાઈ વિરાણી ઉ.પા. કન્યા શાળા (કો-સા)            | <input type="checkbox"/> શ્રી LPT - M.A. મહિલા કોલેજ (ગુજરાતી મીડીયમ)                      | <input type="checkbox"/> શ્રી LPT ઉ.પા. વિશ્ર શાળા (કોમર્સ કુમાર)            |
| <input type="checkbox"/> શ્રીમતિ અંબાબેન બસુભાઈ પાંચાણી ઉ.પા. કન્યા શાળા (બા-કો-સા)      | <input type="checkbox"/> શ્રી LPT - M.Com. મહિલા કોલેજ (બન્ને મીડીયમ)                      | <input type="checkbox"/> શ્રી LPT ઉ.પા. વિશ્ર શાળા (સાયંસ કુમાર)             |
| <input type="checkbox"/> શ્રીમતિ એસ. એમ. વધાસિયા ઈ.પિ. GSEB પિ-પાયપરી સ્કૂલ              | <input type="checkbox"/> શ્રી LPT - M.Sc. મહિલા કોલેજ (MB-BT-BC)                           | <input type="checkbox"/> શ્રી LPT ઉચ્ચ મીડીયમ CBSE સ્કૂલ (પોસ્ટ)             |
| <input type="checkbox"/> શ્રીમતિ એસ. એમ. વધાસિયા ઈ.પિ. ICSE-GSEB હોમર પાયપરી સ્કૂલ       | <input type="checkbox"/> શ્રી LPT - PG D.M.T મહિલા કોલેજ                                   | <input type="checkbox"/> શ્રી LPT નર્સિંગ મહિલા કોલેજ (સુખિત)                |
| <input type="checkbox"/> શ્રીમતિ એસ. એમ. વધાસિયા ઈ.પિ. ICSE-GSEB ન.પાય. & સેકન્ડરી સ્કૂલ | <input type="checkbox"/> શ્રીમતિ શાંતાબેન હરિભાઈ ગજેરા M.B.A. મહિલા કોલેજ                  | <input type="checkbox"/> શ્રી LPT હીજબોધરાણી મહિલા કોલેજ (સુખિત)             |
| <input type="checkbox"/> શ્રીમતિ એસ. એમ. વધાસિયા ઈ.પિ. GSEB ઉ.પા. સ્કૂલ (કો-સા)          |  | <input type="checkbox"/> શ્રી LPT આર્સવેદ મહિલા કોલેજ (સુખિત)                |



# જાણકારી નં. ૭૬૯ તા. ૧૮/૦૨/૨૦૨૪

## UG સેમ.-૬ કોલેજ ટુ કોલેજ ટ્રાન્સફર અંગે



સૌરાષ્ટ્ર યુનિવર્સિટી

પ્રિ-પરીક્ષા

યુનિવર્સિટી કેમ્પસ, યુનિવર્સિટી રોડ, રાજકોટ - ૩૬૦ ૦૦૫

ફોન નં.(૦૨૮૧)૨૫૭૮૫૦૧ એક્સટે. નં. ૭૩૬,૭૩૭,૭૩૮ ફેક્સ નં.(૦૨૮૧)૨૫૭૬૩૪૭ ઈ-મેઈલ :exam01@sauruni.ac.in

નં.પરીક્ષા/૦૧/૨૫૩૩૪૭૧/૨૦૨૬

તા.૧૮-૦૨-૨૦૨૬

કોલેજ ટ્રાન્સફર અંગે

વિષય:- અરેના વિભાગની તા. ૨૬-૦૩-૨૦૨૪ ની નોંધ પર મળેલ આદેશ અન્વયે

સંદર્ભ:-

- (૧) આ કાર્યોલયના પરીપત્ર ક્રમાંક નં પરીક્ષા/૦૧/૨૩/૨૦૨૪/૦૨-૦૪-૨૦૨૪
- (૨) આ કાર્યોલયના પરીપત્ર ક્રમાંક નં પરીક્ષા/૦૧/૫૩૩/૨૦૨૫/૧૬-૦૩-૨૦૨૫
- (૩) આ કાર્યોલયના પરીપત્ર ક્રમાંક નં પરીક્ષા/૦૧/૬૨૩/૨૦૨૫/૧૬-૦૬-૨૦૨૫
- (૪) આ કાર્યોલયના પરીપત્ર ક્રમાંક નં પરીક્ષા/૦૧/૬૪૬/૨૦૨૪/૨૪-૦૬-૨૦૨૫
- (૫) આ કાર્યોલયના પરીપત્ર ક્રમાંક નં પરીક્ષા/૦૧/૭૧૮/૨૦૨૫/૦૩-૧૨-૨૦૨૫

પરીપત્ર

સૌરાષ્ટ્ર યુનિવર્સિટી સંલગ્ન તમામ વિદ્યાશાખાની કોલેજોના આચાર્યશ્રીઓને જણાવવાનું કે કોલેજ વિધાર્થી કોલેજ ટ્રાન્સફર પવેશ રોકવા આદેશ તો આ કાર્યોલયના ઉપરોક્ત પરીપત્ર ક્રમાંકથી કોલેજ ટ્રાન્સફર આપવામાં આવતું હતું. NEP-2020 અંતર્ગત જુદી-જુદી વિદ્યાશાખાઓના યમલવારી કરીને વર્ષ-૨૦૨૫-૨૬ માં વિધાર્થીઓને કોલેજમાં પ્રવેશ આપવામાં આવેલ છે. યુનિવર્સિટીનાં બીજા સત્ર થી અલગ અલગ સત્ર દરમ્યાન વિધાર્થીઓને કોલેજ ટ્રાન્સફર અંગેની રજૂઆત આવતી હોય જેના અનુસંધાને અરેના વિભાગની નોંધમાં નીચે મુજબનાં આદેશ મુજબ કોલેજ ટ્રાન્સફર કરવા અંગેની કાર્યવાહી કરવાની રહેશે.

NEP-2020 અંતર્ગત કોલેજોમાં MAJOR-1, MAJOR-2, MINOR-1, MDC-1, AEC-1, SEC-1, VAC (MKS)-1 વિષયને અભ્યાસ કરતી અમલવારી કરવામાં આવેલ છે વિધાર્થીઓના કેટલાક કિસ્સામાં કોલેજ ટ્રાન્સફર કરવાની થતી હોય છે. બીજી કોલેજોમાં મેજર વિષય એકસરખા હોય તો જ NEP-2020 અંતર્ગત પ્રવેશ આપવાનો રહેશે.

નોંધ:- જુદી-જુદી કોલેજોના T.C. (ORIGINAL COPY) કોલેજના લેટર પેડ સાથે (કોલેજ ફોરવર્ડિંગ) સાથે અગાઉની દરેક માર્કશીટની એરેસ સાથે જોડીને આપવાની રહેશે. જો પરીક્ષાનું રીઝલ્ટ ન આવ્યું હોય તેવા કેસમાં પરીક્ષાની કોલ ટીકીટ અવશ્ય જોડવાની રહેશે અને યુનિવર્સિટી પરીક્ષા વિભાગમાં મોકલી સચે એકજ વખત આપવાની રહેશે. જેની ખાસ નોંધ લેશો તેમજ સંબંધિત સર્વના ધ્યાન ઉપર મુકશો.

વિશેષ નોંધ:- વર્ષ-૨૦૨૫-૨૬ માં NEP-2020 અંતર્ગત જો વિધાર્થી કોલેજ ટ્રાન્સફર કરવાની થતી હોય તો દરેક વિધાર્થી ટીક કોલેજ ટ્રાન્સફર ફી રૂ. ૨૦૦/- હવેથી દરેક સેમેસ્ટર ટીક લાગુ પાડવામાં આવેલ છે. જેની નોંધ લેશો તેમજ સંબંધિત સર્વના ધ્યાન ઉપર મુકશો.

યુ.જી. સેમે-૦૬ તા. ૨૦-૦૨-૨૦૨૬ થી તા. ૨૩-૦૨-૨૦૨૬ સુધી કોલેજ ટ્રાન્સફરની ઓન-લાઇન એન્ટ્રી ઓપન કરવામાં આવશે. <

દરેક કોલેજોએ ઉપરોક્ત તારીખ દરમ્યાન ઓન-લાઇન એન્ટ્રી કરવાની રહેશે અને તા. ૨૫-૦૨-૨૦૨૬ ના રોજ માં પરીક્ષા વિભાગ-૦૧ ને જરૂરી વિગત સાથે ટ્રાન્સફર ના કેસ પહોંચાડવાના રહેશે <

ખાસ નોંધ દરેક કોલેજોએ કોલેજ ટ્રાન્સફર ની ઓન-લાઇન પ્રોસેસ પૂરી થઇ ગયા બાદ તેમજ ઓન-લાઇન પેમેન્ટ થઇ ગયા બાદ વિધાર્થીઓના કેસ જમાં T.C. (ORIGINAL) તેમજ અવશ્ય માર્કશીટ પેટલેટિંગ અગાઉના દરેક સેમેસ્ટરની માર્કશીટની નકલ અને કોલેજ લેટર પેડ સાથે પરીક્ષા વિભાગ-૦૧ ને જમા કરાવવા બાદ જ કોલેજ ટ્રાન્સફર યુનિવર્સિટી દ્વારા કરવામાં આવશે જો કોલેજ ઓરીજનલ કેસ T.C. પરીક્ષા વિભાગ-૦૧ ને જમા નહી કરાવે તો કોલેજ ટ્રાન્સફર કરવામાં આવશે નહીં <

યુ.જી. સેમે-૦૪ અને પી.જી. સેમે-૦૪ માં HUMANITIES & SOC.SCI. LIFE SCI. તેમજ COMP.SCI ની કેક્ટરીમાં પ્રથમ વખત સેમેસ્ટર-૦૪ આવેલ છે તેવા કોર્સની એન્ટ્રી હવે પછીથી ઓપન કરવામાં આવશે <

D:\NEW LETTER PAD DATE 13-09-2023\LETTER-2023-2024.docx | Page ૧

દરેક કોલેજોએ INTAKE મંજૂર થયેલ છે તેની સંખ્યાની મર્યાદામાં ટ્રાન્સફર આપવાના રહેશે. જેની સંબંધિત કોલેજોએ નોંધ લેવી <

કોલેજ ટ્રાન્સફર માટે નીચેની વિગતો કાર્યવાહી કરવાની રહેશે.

- exam.saurashtrauniversity.edu
- STUDENT COLLEGE TRANSFER
- ADD BUTTON CLICK
- NEW COLLEGE CODE/NAME
- OLD COLLEGE LEFT APPROVAL
- NEW COLLEGE ACCEPT APPROVAL
- વધુ વિગત માટે
- USER MANUAL

- (1) COLLEGE TRANSFER REQUEST STUDENT SIDE
- (2) COLLEGE TRANSFER APPROVAL COLLEGE SIDE ધ્યાને લેવાનું રહેશે.

પરીક્ષાનિયામક

- નકલ રવાના કાર્યવાહી અર્થે
- (૧) સૌરાષ્ટ્ર યુનિવર્સિટી સંલગ્ન તમામ વિદ્યાશાખાના આચાર્યશ્રીઓ તરફ
- (૨) સૌરાષ્ટ્ર યુનિવર્સિટી સ્થિત સવનના અધ્યક્ષશ્રીઓ તરફ
- (૩) અનુસ્નાતક સંસ્થાના વડાઓ તરફ
- નકલ સાદર રવાના
- માનનીય કુલપતિશ્રી/કુલસચિવશ્રીનાં અંગત સચિવશ્રી તરફ

D:\NEW LETTER PAD DATE 13-09-2023\LETTER-2023-2024.docx | Page ૨



સૌરાષ્ટ્ર યુનિવર્સિટી

પરીક્ષા વિભાગ - ૦૧

યુનિવર્સિટી કેમ્પસ, યુનિવર્સિટી રોડ,

રાજકોટ - ૩૬૦૦૦૫

ફોન નં. (૦૨૮૧) ૨૫૭૮૫૦૧ એક્સટે-નં. ૭૩૬, ૭૩૭, ૭૩૮

ફેક્સ નં. : (૦૨૮૧) ૨૫૭૮૫૦૧ E-mail Id: exam01@sauruni.ac.in

નં.ક્રમાંક:પરીક્ષા/૦૧/પ્રિ-પરીક્ષા/ ૨૫૩૩૪૬૪/૨૦૨૬

તા.૧૬/૦૨/૨૦૨૬

MODIFIED

સંદર્ભ:- (૦૧) અરેના વિભાગની તા. ૦૨/૦૨/૨૦૨૬ની નોંધ પર પ્રાપ્ત આદેશ.

(૦૨) અરેના વિભાગનાં પરિપત્ર નં.ક્રમાંક:પરીક્ષા/૦૧/પ્રિ-પરીક્ષા/૭૭૦/૨૦૨૬, તા. ૦૫/૦૨/૨૦૨૬

(૦૩) અરેના વિભાગની તા. ૧૩/૦૨/૨૦૨૬ની પુનઃ સાદર નોંધ પર પ્રાપ્ત આદેશ.

પરિપત્ર:-

સૌરાષ્ટ્ર યુનિવર્સિટી સંલગ્ન તમામ વિદ્યાશાખાની કોલેજોના આચાર્યશ્રીઓને તેમજ માન્ય સંસ્થાઓના વડાઓને જણાવવાનું કે યુનિવર્સિટી દ્વારા સંદર્ભ (૦૨) પરના પરિપત્રથી સૌરાષ્ટ્ર યુનિવર્સિટી સંલગ્ન જુદી-જુદી કોલેજોનાં વિધાર્થીઓને વર્ષ ૨૦૨૫-૨૬ થી કોલેજ ટુ કોલેજ ટ્રાન્સફર આપી શકાશે નહિ તેવી જાણ કોલેજો તથા વિધાર્થીઓને કરવામાં આવેલ હતી.

ઉપરોક્ત પરિપત્રનાં અનુસંધાને નીચે મુજબનો સુધારો ધ્યાને લેવા વિનંતી છે.

સુધારો:-

સૌરાષ્ટ્ર યુનિવર્સિટી સંલગ્ન કોલેજોમાં વર્ષ-૨૦૨૫-૨૬ માં જે કોર્સમાં ઇન્ટેક મંજૂર થયેલ હોય અને તે ઇન્ટેકની સંખ્યાની મર્યાદા જપ્તવાઈ રહેતી હોય એટલે કે મંજૂર થયેલ ઇન્ટેક કે તેના કરતા ઓછી ઇન્ટેક (જોગ્ય ખાલી) રહેતી હોય અને N.E.P. - 2020 અંતર્ગત MAJOR નાં વિષયો બને કોલેજોમાં એક સરખા થતા હોય (ટ્રાન્સફર આપનાર કોલેજ તથા ટ્રાન્સફર લેનાર કોલેજ) તેવા જ વિધાર્થીઓને વર્ષ ૨૦૨૫-૨૬ થી કોલેજ ટુ કોલેજ ટ્રાન્સફર આપી શકાશે."

ઉપર મુજબનાં સુધારાને ધ્યાને લઈ સંદર્ભ (૦૩) પરની નોંધ પર પ્રાપ્ત આદેશનુસાર હવે પછી વિધાર્થીઓને વર્ષ-૨૦૨૫-૨૬ થી કોલેજ ટુ કોલેજ TRANSFER આપી શકાશે, જેની નોંધ લેશો તેમજ આ બાબતની જાણ સંબંધિત વિધાર્થીઓના ધ્યાન પર મુકશો. (કોલેજ ટુ કોલેજ TRANSFER) નો સેમેસ્ટર-૦૨ નો પરીપત્ર હવે પછી જાહેર કરવામાં આવશે.

પરીક્ષા નિયામક

પતિ.

(૧) સૌરાષ્ટ્ર યુનિવર્સિટી સંલગ્ન તમામ કોલેજોના આચાર્યશ્રીઓ તરફ

(૨) સૌરાષ્ટ્ર યુનિવર્સિટી સંલગ્ન કોલેજોમાં ચાલતા અનુસ્નાતક કેન્દ્ર અને માન્ય સંસ્થાના વડાઓ તરફ

(૩) વિભાગીય અધિકારીશ્રી, પરીક્ષા વિભાગ ૦૨-૦૩-૦૪-૦૫ તથા પરીક્ષા કોમ્પ્યુટર-સ્ટોસને જાણ તથા યોગ્ય

કાર્યવાહી અર્થે.

નકલ રવાના સવિનય રવાના:- (જાણ સારું)

(૧) માન. કુલપતિશ્રી / કુલસચિવશ્રીનાં અંગત સચિવશ્રી તરફ.....

નોંધ:- (પ્રાપ્તિ સ્થાન : સૌ.યુનિ વેલસાઈટ તા. ૧૬/૦૨/૨૦૨૬)

★ તમામ મુખ્ય નોટીસબોર્ડ (૦૩), ★ તમામ સ્ટાફરૂમ (૧૭), ★ તમામ ઓફીસ રૂમ (૦૮), ★ તમામ હોસ્ટેલ નોટીસ બોર્ડ (૧૧) ★ Type By:- અંકુર અંટાળા

મેનેજમેન્ટ વતી

જાહેર નં. ૭૭૦ તા. ૨૦/૦૨/૨૦૨૬  
GCAS શૈ.વર્ષ. ૨૦૨૬-૨૭ માં પ્રવેશની કાર્યવાહી અંગે



Gujarat Common Admission Services (GCAS)

ક્રમાંક: જીકેસ/વહર/૨૦૨૫-૨૬/૧૬૬

તા.૧૮.૦૨.૨૦૨૬

પ્રતિ,  
કુલસચિવશ્રી,  
GCAS પોર્ટલ સાથે સંકળાયેલ તમામ યુનિવર્સિટીઓ,  
ગુજરાત રાજ્ય.

વિષય: GCAS પોર્ટલ મારફત શૈક્ષણિક વર્ષ ૨૦૨૬-૨૭માં પ્રવેશની કાર્યવાહી માટે જાહેર જનતામાં  
બહોળા પ્રચાર-પ્રસાર બાબત.

શ્રીમાન,

ઉપરોક્ત વિષય અન્વયે જણાવવાનું કે, રાજ્યની ૧૫ સરકારી યુનિવર્સિટીઓ સંલગ્ન સરકારી, બિન  
સરકારી અનુદાનિત, સ્વ-નિર્ભર, ઓટોનોમસ કોલેજો, વિદ્યાશાખાઓ, ભવનો તથા અન્ય સંસ્થાઓના વિવિધ  
પ્રોગ્રામ્સમાં શૈક્ષણિક વર્ષ ૨૦૨૬-૨૭માં પ્રવેશની પ્રક્રિયા GCAS પોર્ટલ મારફત કરવામાં આવશે.

ગત વર્ષ GCAS પોર્ટલના સોશિયલ મીડિયામાં બહોળા પ્રચાર-પ્રસાર માટે TOPCLUES SOLUTIONS દ્વારા  
GCAS પોર્ટલ સાથે સંકળાયેલી તમામ યુનિવર્સિટીઓને આવરી લઈ વિવિધ ક્લિક-રીલ બનાવવામાં આવી હતી  
તે આપને સુવિદિત છે. આ વર્ષે ફરીથી સદર એજન્સી દ્વારા GCAS પોર્ટલ સાથે સંકળાયેલ તમામ યુનિવર્સિટીઓની  
મુલાકાત લઈને ક્લિક-રીલ બનાવવામાં આવશે, જે યુનિવર્સિટીએ તેમના સોશિયલ મીડિયા હેન્ડલ પરથી GCASના  
ઓફિશિયલ હેન્ડલના કોલોબ્રેશનમાં પોસ્ટ કરવાના રહેશે. આ અન્વયે નીચેની બાબતો અંગે ધરતું કરવા વિનંતી  
છે:

1. TOPCLUES SOLUTIONS એજન્સી દ્વારા યુનિવર્સિટી તથા જરૂરિયાત જણાયેથી સ્થાનિક સોશિયલ મીડિયા  
ઇન્ફ્લુએન્સર સાથે કોલોબ્રેશનમાં બનાવવામાં આવશે.
2. ક્લિક-રીલ માટેની ફાસ્ટ સ્કીપ્ડ GCAS સાથે સંકલનમાં રહીને સદર એજન્સી દ્વારા નક્કી કરવામાં આવશે.  
જેમાં યુનિવર્સિટી સ્થાનિક જરૂરિયાત મુજબ સુધારા માટે જરૂરી સૂચનો કરી શકશે. પંરતુ ફાઇનલ સ્કીપ્ડ  
GCAS સાથે સંકલનમાં રહીને નક્કી કરવાની રહેશે.
3. સ્કીપ્ડની જરૂરિયાત મુજબ સદર એજન્સી દ્વારા યુનિવર્સિટી કેમ્પસ/સ્ટુડિયો કે અન્ય કોઈ લોકેશન નક્કી  
કરી શૂટિંગ કરવામાં આવશે. જેના માટે એજન્સી યુનિવર્સિટીની રૂબરૂ મુલાકાત/ઓનલાઇન મીટીંગ લેવામાં  
આવશે. રૂબરૂ મુલાકાત/ઓનલાઇન મીટીંગની તારીખ GCAS સાથે સંકલનમાં રહીને એજન્સી દ્વારા  
યુનિવર્સિટીને અગાઉથી જણાવવામાં આવશે. આપની કક્ષાએથી સદર એજન્સીને જરૂરી સુવિધા ઉપલબ્ધ  
કરાવવા માટે વિનંતી છે.

નોંધ:- (પ્રાપ્તિ સ્થાન : GCAS ઈ-મેઇલ તા. ૧૮/૦૨/૨૦૨૬)

★ તમામ મુખ્ય નોટીસબોર્ડ (૦૩), ★ તમામ સ્ટાફરૂમ (૧૭), ★ તમામ ઓફીસ રૂમ (૦૮), ★ તમામ હોસ્ટેલ નોટીસ બોર્ડ (૧૧) ★ Type By:- અંકુર અંટાળા



Gujarat Common Admission Services (GCAS)

4. એજન્સી દ્વારા યુનિવર્સિટી સાથે રહીને તૈયાર થયેલ ક્લિક-રીલ પર સક્ષમ સત્તાધિકારીશ્રીની મંજૂરી મળ્યા  
બાદ જ સંબંધિત યુનિવર્સિટી તેમના સોશિયલ મીડિયા હેન્ડલ પર GCAS સાથે સંકલનમાં ક્લિક-રીલ  
પોસ્ટ કરી શકશે. એજન્સી દ્વારા તૈયાર કરેલ ક્લિક-રીલના તમામ કોપીરાઇટ્સ GCASના રહેશે.
5. એજન્સીએ સંબંધિત યુનિવર્સિટી માટેની ક્લિક-રીલ કોઈ સોશિયલ મીડિયા ઇન્ફ્લુએન્સર સાથે  
કોલોબ્રેશનમાં બનાવી હશે તો આ ક્લિક-રીલ યુનિવર્સિટીએ તેમના સોશિયલ મીડિયા હેન્ડલ પર પોસ્ટ  
કરતી વખતે GCASની સાથે-સાથે સંબંધિત સોશિયલ મીડિયા ઇન્ફ્લુએન્સરને કોલેબ કરવાના રહેશે.  
વધુમાં, યુનિવર્સિટીએ તેમની પોસ્ટમાં ઉચ્ચ શિક્ષણ કમિશ્નરશ્રીની કચેરી અને શિક્ષણ વિભાગને અચૂક ટેગ  
કરવાના રહેશે.

*Mural*  
ચેન્કર સેક્રેટરી

GCAS સેલ, કેસીજી, અમદાવાદ

નકલ રવાના: માન. કમિશ્નરશ્રી (ઉચ્ચ શિક્ષણ)ના રહસ્ય સચિવશ્રી, ઉચ્ચ શિક્ષણ કમિશ્નરશ્રીની કચેરી, ગાંધીનગર,  
જાણ સારું.

*[Signature]*

મેનેજમેન્ટ વતી



ISO : 9001-2000

# શ્રી અમરેલી જિલ્લા લેઉવા પટેલ એરીટેબલ ટ્રસ્ટ, સુરત

સ્થળ : શ્રીમતી શાંતાબેન હરિભાઈ ગજેરા શૈક્ષણિક સંકુલ, ચક્કરબઢ રોડ, અમરેલી - ૩૬૫ ૬૦૧, ગુજરાત

ફોન : (૦૨૭૯૨) ૨૩૨૩૨૧, ૨, ૩, ૪, ૫, ૬ ફેક્સ : (૦૨૭૯૨) ૨૩૨૩૨૭ www.amrelisankul.org info@amrelisankul.org

જાવક નં.

તારીખ :

જાણકારી નં. ૭૭૧

તા. ૨૧/૦૨/૨૦૨૬

## CUET(UG) 2026- INFORMATION BULLETIN

### IMPORTANT INFORMATION AND DATES AT A GLANCE

Important Dates and Fee Details for Common University Entrance Test (UG) - 2026

- Common University Entrance Test (CUET (UG) - 2026 will be conducted in 13 mediums across India and abroad for admission into the Undergraduate Programmes for all the Central Universities (CUs) and State/Participating Universities in India for the academic year 2026-27.

Medium	Examination Dates
English	03-30 January 2026 (upto 11.50 PM)
Hindi	31 January 2026 (upto 11.50 PM)
Urdu	02-04 February 2026 (upto 11.50 PM)
Other Languages	To be announced later on the website
Application Dates	To be announced later on the website
Registration Dates	11-31 May 2026 (Tentative)
Result Dates	To be announced later on the website
Website	<a href="https://cuets.nta.nic.in">https://cuets.nta.nic.in</a>
Other Information	To be announced later on the website

- Candidates may choose upto a maximum of five (05) subjects including languages and General Aptitude Test. Fees will be calculated based on the number of subjects chosen by the candidates. The following fee structure is applicable for CUET (UG) - 2026:

Category	General (UR)	Other Backward Classes (OBC)
General (UR)	₹ 1000/-	₹ 400/- (each)
OBC - (NCL)*/EWS**	₹ 900/-	₹ 375/- (each)
SC/ST/PwD/PwBD/ Third gender	₹ 800/-	₹ 350/- (each)
Centres outside India	₹ 4500/-	₹ 1800/- (each)

\*Other Backward Classes-Non Creamy Layer as per the central list of Other Backward Classes available on National Commission for Backward Classes (NCBC), Government of India's website [ncbc.nic.in](http://ncbc.nic.in). Only the candidates falling in this list may mention OBC in the Category Column. State list OBC candidates who are not in OBC-NCL (Central List) must choose General/Unreserved.

\*\*As per the OM No. 20013/01/2019-BC-II dated 17 January 2019, issued by the Ministry of Social Justice and Empowerment and the OM No. 12-4/2019-UI dated 17.01.2019 of MoE (then MHRD) Department of Higher Education regarding the implementation of reservation for Economically Weaker Section (EWS) for admission in Central Educational Institutions.

નોંધ:- (પ્રાપ્તિ સ્થાન : <https://cuets.nta.nic.in> Website)

- ★ તમામ મુખ્ય નોટીસબોર્ડ (૦૩), ★ તમામ સ્ટાફરૂમ (૧૭), ★ તમામ ઓફીસ રૂમ (૦૮), ★ તમામ હોસ્ટેલ નોટીસ બોર્ડ (૧૧),  
★ જાણકારી બનાવનાર :- વિજય ગજેરા

મેનેજમેન્ટ વતી

- |  |  |  |
|--|--|--|
| <input type="checkbox"/> શ્રીમતિ શાંતાબેન મગનભાઈ ઘનાગી પુર્વ પ્રાથમિક શાળા (KG મીઠ્ર)    | <input type="checkbox"/> શ્રીમતિ દિવ્યાબેન હિમતભાઈ શાસ્ત્રીયા આર્ટ્સ મહિલા કોલેજ (સુજ. મીડીયમ) | <input type="checkbox"/> શ્રી મુળજીભાઈ લક્ષ્મણભાઈ ડાકડીયા M.C.A. મહિલા કોલેજ |
| <input type="checkbox"/> શ્રીમતિ પાર્વતીબેન રામજીભાઈ ધામી પ્રાથમિક શાળા (1 થી 5 વીઠ્ર)   | <input type="checkbox"/> શ્રીમતિ રતનબેન કેશવલાલ વઘાસીયા કોમર્સ મહિલા કોલેજ (વન્ને મીડીયમ)      | <input type="checkbox"/> શ્રીમતિ મહીબેન જનરાજભાઈ ગજેરા B. Ed. મહિલા કોલેજ    |
| <input type="checkbox"/> શ્રીમતિ પાર્વતીબેન રામજીભાઈ ધામી વિડલ કન્યા શાળા                | <input type="checkbox"/> શ્રીમતિ ઉજ્જવેન ભગવાનભાઈ ભગત સાયંસ મહિલા કોલેજ (MB-BT-BC)             | <input type="checkbox"/> શ્રીમતિ ચંપાબેન વસંતભાઈ ગજેરા કાર્ગી મહિલા કોલેજ    |
| <input type="checkbox"/> શ્રી ભીખાભાઈ નરસીભાઈ ચિરાગી માધ્યમિક કન્યા શાળા                 | <input type="checkbox"/> શ્રી કાનજીભાઈ પેયજીભાઈ પેયજીયા ઈન્ફોર્મેટિક મહિલા કોલેજ               | <input type="checkbox"/> શ્રી LPT ઉચ્ચ પ્રાથમિક શાળા (6 થી 8 કુમાર)          |
| <input type="checkbox"/> શ્રી LPT માધ્યમિક કન્યા શાળા                                    | <input type="checkbox"/> શ્રી LPT - B.B.A. મહિલા કોલેજ   | <input type="checkbox"/> શ્રી LPT માધ્યમિક વિજ્ઞ શાળા (9 - 10 કુમાર)         |
| <input type="checkbox"/> શ્રી ભીખાભાઈ નરસીભાઈ ચિરાગી ઉ.મા. કન્યા શાળા (કો-સા)            | <input type="checkbox"/> શ્રી LPT - M.A. મહિલા કોલેજ (સુજરાતી મીડીયમ)                          | <input type="checkbox"/> શ્રી LPT ઉ.પા. વિજ્ઞ શાળા (કોમર્સ કુમાર)            |
| <input type="checkbox"/> શ્રીમતિ અંબાબેન ભણુભાઈ પાંચાણી ઉ.મા. કન્યા શાળા (આ-કો-સા)       | <input type="checkbox"/> શ્રી LPT - M.Com. મહિલા કોલેજ (વન્ને મીડીયમ)                          | <input type="checkbox"/> શ્રી LPT ઉ.પા. વિજ્ઞ શાળા (સાયંસ કુમાર)             |
| <input type="checkbox"/> શ્રીમતિ એસ. એમ. વધાસિયા ઈ.પિ. GSEB ધિ-પ્રાથમરી સ્કૂલ            | <input type="checkbox"/> શ્રી LPT - M.Sc. મહિલા કોલેજ (MB-BT-BC)                               | <input type="checkbox"/> શ્રી LPT ઈંગ્લીશ મીડીયમ CBSE સ્કૂલ (પેલેસ)          |
| <input type="checkbox"/> શ્રીમતિ એસ. એમ. વધાસિયા ઈ.પિ. ICSE-GSEB લોઅર પ્રાથમરી સ્કૂલ     | <input type="checkbox"/> શ્રી LPT - PG DMCT મહિલા કોલેજ  | <input type="checkbox"/> શ્રી LPT નર્સિંગ મહિલા કોલેજ (સુચિત)                |
| <input type="checkbox"/> શ્રીમતિ એસ. એમ. વધાસિયા ઈ.પિ. ICSE-GSEB અ.પ.પ. & સેકન્ડરી સ્કૂલ | <input type="checkbox"/> શ્રીમતિ શાંતાબેન હરિભાઈ ગજેરા M.B.A. મહિલા કોલેજ                      | <input type="checkbox"/> શ્રી LPT કીલ્ચોપેરાપી મહિલા કોલેજ (સુચિત)           |
| <input type="checkbox"/> શ્રીમતિ એસ. એમ. વધાસિયા ઈ.પિ. GSEB ઉ.મા. સ્કૂલ (કો-સા)          |  | <input type="checkbox"/> શ્રી LPT સાયુવેદ મહિલા કોલેજ (સુચિત)                |

# આ કારણોની અવગણી અસર • મોંઘી ફી, બોર્ડના પરિણામની અવગણના, એન્ટ્રન્સનું ભારણ, સ્પર્ધાત્મક પરીક્ષાનો કેમ અને રોજગારીનો અભાવ મુખ્ય કારણ **વિજ્ઞાન પ્રવાહનો મોહભંગ । રાજકોટમાં ૯ વર્ષમાં ધો. 12માં ૩4% વિદ્યાર્થી ઘટી ગયા!**

નિકિર પટેલ | રાજકોટ

**ગોસાન-૧૨ સાયન્સમાં વિદ્યાર્થીઓની સંખ્યા ઘટવાના આ રહ્યા 10 મુખ્ય કારણો**

**લાસ્કર એક્સપર્ટ**

સંચય પડ્યા, ઉપરમમ  
 ગુજરાત રાજ્ય આયોજન સમ

એક સમય હતો જ્યારે ધોરણ 10 પછી તેજસ્વી વિદ્યાર્થીઓ અને વાલીઓ માટે 'સાયન્સ' લેવું એ પ્રતિબંધનો પ્રશ્ન ગણાતો હતો, પરંતુ આજે ચિત્ર સંપૂર્ણપણે બદલાઈ ગયું છે. રાજકોટ જેવા એજ્યુકેશન હબ ગણાતા શહેરમાં છેલ્લા 9 વર્ષના આંકડાઓ શિક્ષણ જગત માટે લાલબત્તી સમાન છે. વર્ષ 2018માં જ્યાં રાજકોટમાં 10,627 વિદ્યાર્થી 12 સાયન્સમાં નોંધાયા હતા, તે વર્ષ 2026 સુધીમાં ઘટીને માત્ર 7,934 થઈ ગયા છે. આ ૩૪% જેટલો જંગી ઘટાડો દર્શાવે છે કે વિજ્ઞાન પ્રવાહ પ્રત્યેનો આકર્ષણનો ગ્રાફ ચિંતાજનક રીતે નીચે જઈ રહ્યો છે. ...અનુસંધાન પાના નં. 04

**1. આર્થિક બોજ** | ધોરણ 1થી 12ના અભ્યાસ બાદ ટેકનિકલ કોર્સમાં વાર્ષિક 80 હજારથી 18 લાખ સુધીની તોલિંગ ફી.  
**2. લાંબો અભ્યાસકાળ** | ડિગ્રી પૂર્ણ કરવામાં 4.5થી 5 વર્ષ સમય લાગે છે, જે અન્ય પ્રવાહ કરતા વધુ છે.  
**3. રોજગારીનો અભાવ** | ડિગ્રી મળ્યા બાદ પણ 100માંથી માત્ર 15% પ્રતિભાશાળી વિદ્યાર્થીઓને જ સારો પગાર મળે છે.  
**4. પીજી અભ્યાસનો ખર્ચ** | એજ્યુકેશન પછી અનુસ્નાતક (PG) અભ્યાસક્રમો વધુ મોંઘા બન્યા છે.  
**5. સ્કૂલ ફીમાં ઘટાડો** | અન્ય પ્રવાહની તુલનાએ વિજ્ઞાન પ્રવાહની સ્કૂલ ફી અને લેબોરેટરી ચાર્જ ખૂબ વધારે હોય છે.

**6. એન્ટ્રન્સ એકઠામનું ભારણ** | NEET/JEE જેવી પરીક્ષાઓની તૈયારી માટે લાખો રૂપિયાની અલગથી કોર્સિંગ ફી.  
**7. બોર્ડની અવગણના** | ઉચ્ચ શિક્ષણમાં બોર્ડના પરિણામને બદલે માત્ર પ્રવેશ પરીક્ષાઓને જ મહત્ત્વ અપાતા સ્કૂલ શિક્ષણ પ્રત્યે ઉદાસીનતા.  
**8. હોસ્ટેલ અને રહેઠાણ ખર્ચ** | બહારથી આવતા વિદ્યાર્થીઓ માટે હોસ્ટેલ અને રહેવાનો ખર્ચ મધ્યમ વર્ગને પરવડે તેમ નથી.  
**9. સ્પર્ધાત્મક પરીક્ષાઓનો કેમ** | એજ્યુકેશન સાથે જ GPSC/UPSC ની તૈયારી કરવા માટે વિદ્યાર્થીઓ આર્ટ્સ પસંદ કરી રહ્યા છે.  
**10. વર્ક-લાઈફ બેલેન્સ** : સાયન્સના કઠિન અભ્યાસક્રમ સાથે અન્ય ક્ષેત્રોમાં ઓછી મહેનતે વધુ સારી તકો દેખાઈ રહી છે.

**ગુજરાતમાં 15, 176 વિદ્યાર્થી ઘટી ગયા!**  
 ગુજરાતમાં ધોરણ 12 વિજ્ઞાન પ્રવાહમાં વિદ્યાર્થીઓની સંખ્યામાં જોવા મળેલો ઘટાડો શિક્ષણ જગત માટે ચિંતાનો વિષય છે. વર્ષ 2018માં જ્યાં 1,34,439 વિદ્યાર્થી નોંધાયા હતા, ત્યાં વર્ષ 2026માં આ આંકડો ઘટીને 1,19,263 પર પહોંચી ગયો છે. છેલ્લા 9 વર્ષમાં કુલ 15,176 વિદ્યાર્થી ઘટ્યા છે. આ આંકડાકીય ઘટાડો અંદાજે 11.29% જેટલો થાય છે.

**રાજકોટમાં 9 વર્ષમાં આટલા વિદ્યાર્થી ઘટ્યા**

વર્ષ	સંખ્યા	2022	6782
2026	7934	2021	7680
2025	7346	2020	8483
2024	8013	2019	9380
2023	7061	2018	10,627

**મોંઘું શિક્ષણ, અનિશ્ચિત ભવિષ્યના ડરે સાયન્સનો ગ્રાફ નીચે લાવી દીધો**  
 હાલમાં બોર્ડના પરિણામ કરતા NEET/JEE જેવી એન્ટ્રન્સ ટેસ્ટનું મહત્ત્વ વધ્યું છે. આ પરીક્ષાઓ પાસ કરવા સ્કૂલ ઉપરાંત લાખોની ફી ભરી અલગ કોર્સિંગ લેવું પડે છે. આ બેવડી મહેનત અને આર્થિક તણાવને કારણે તેજસ્વી વિદ્યાર્થીઓ પણ અન્ય પ્રવાહ પસંદ કરી રહ્યા છે. સાયન્સના અભ્યાસ બાદ મેડિકલ કે એન્જિનિયરિંગમાં વાર્ષિક રૂ. 80 હજારથી રૂ. 18 લાખ સુધીની ફી મધ્યમ વર્ગ માટે અસહ્ય છે. લાખોના રોકાણ અને 5 વર્ષના લાંબા અભ્યાસ સામે નોકરીમાં શરૂઆતી પગાર ઘણો ઓછો હોવાથી વાલીઓ હવે આ 'મોંઘા સોદા' થી બચી રહ્યા છે. ડિગ્રી મેળવ્યા બાદ આશરે માત્ર 15% ટેલેન્ટેડ વિદ્યાર્થીઓને જ સારી જોબ મળે છે. બાકીના મોટાભાગના વિદ્યાર્થીઓ બેરોજગારી કે નજીક પગારમાં સંઘર્ષ કરે છે. આના કારણે વિદ્યાર્થીઓ સાયન્સના બદલે પ્રોફેશનલ કોર્સ કે આર્ટ્સ તરફ વળ્યા છે. વહીવટી સેવાઓમાં કારકિર્દી બનાવવા માંગતા વિદ્યાર્થીઓ હવે એજ્યુકેશનના 3 વર્ષ દરમિયાન તેઓ આંસાનીથી સરકારી ભરતીની તૈયારી કરી શકે છે, જે સાયન્સના વ્યસ્ત શેડ્યુલમાં શક્ય નથી. રાજકોટ જેવા શહેરોમાં સાયન્સ ભણવા માટે માત્ર ટ્યુશન જ નહીં, પણ હોસ્ટેલ અને અન્ય ખર્ચો સામાન્ય પરિવારના બજેટને ખોરી નાખે છે. મોંઘું શિક્ષણ અને અનિશ્ચિત ભવિષ્યના ડરે સાયન્સનો ગ્રાફ 9 વર્ષમાં ૩૪% નીચે લાવી દીધો છે.



ISO : 9001-2000

# શ્રી અમરેલી જિલ્લા લેડિંગ પટેલ એરીટેબલ ટ્રસ્ટ, સુરત

સ્થળ : શ્રીમતી શાંતાબેન હરિભાઈ ગજેરા શૈક્ષણિક સંકુલ, ચક્કરગઢ રોડ, અમરેલી - ૩૬૫ ૬૦૧, ગુજરાત

ફોન : (૦૨૭૯૨) ૨૩૨૩૨૧, ૨, ૩, ૪, ૫, ૬ ફેક્સ : (૦૨૭૯૨) ૨૩૨૩૨૭ www.amrelisankul.org info@amrelisankul.org

જાવક નં.

જાણકારી નં. ૭૭૩ તા. ૨૩/૦૨/૨૦૨૬

## કોલેજોમાં વર્ષ - ૨૦૨૬-૨૭ થી ડિઝાસ્ટર મેનેજમેન્ટ ભણાવાશે

### આગામી શૈક્ષણિક વર્ષ ૨૦૨૬-૨૭થી કોલેજોમાં વિદ્યાર્થીઓને હવે ડિઝાસ્ટર મેનેજમેન્ટ ભણાવાશે : ૨ ક્રેડિટ ગુણ પણ અપાશે

ધો. ૧૨ પછીના સાયન્સ, આર્ટ્સ અને કોમર્સ સહિતના વિવિધ યુજી કોર્સીસની કોલેજોમાં વિદ્યાર્થીઓને હવે ડિઝાસ્ટર મેનેજમેન્ટના પાઠ ભણાવાશે. દેશભરમાં પૂર, વાવાઝોડુ અને ભૂકંપ સહિતની કુદરતી આફતો વધી રહી છે ત્યારે યુવાનો-વિદ્યાર્થીઓને ડિઝાસ્ટર મેનેજમેન્ટ શીખે અને તેઓમાં અવેરનેસ આવે તે માટે ભારત

સરકારની નેશનલ ઈન્સ્ટિટ્યુટ ઓફ ડિઝાસ્ટર મેનેજમેન્ટ (એનઆઈડીએમ) દ્વારા મોડલ કરિક્યુલમ પણ તૈયાર કરવામા આવ્યો છે. યુજી કોર્સીસમાં નેશનલ એજ્યુકેશન પોલીસીના કોમન કરિક્યુલમ ફેમવર્ક મુજબ સ્કિલ એન્ડ-સમેન્ટ (સોફ્ટ સ્કિલ)ના વિષયમાં વિદ્યાર્થીઓને આ ડિઝાસ્ટર મેનેજમેન્ટનો સબજેક્ટ પણ ઓફર કરાશે અને વિદ્યાર્થીઓને બે ક્રેડિટ ગુણ પણ અપાશે.

નેશનલ ડિઝાસ્ટર મેનેજમેન્ટ ઈન્સ્ટિટ્યુટ મોડલ કોર્સ તૈયાર કર્યો કોલેજોમાં ડિઝાસ્ટર રિસ્ક રિડક્શન ક્લબ પણ શરૂ કરાશે

યુજીસી દ્વારા કરાયેલી ભલામણ બાદ નેશનલ ઈન્સ્ટિટ્યુટ ઓફ ડિઝાસ્ટર મેનેજમેન્ટ દ્વારા નવી શિક્ષણ નીતિને ધ્યાને રાખીને કોમન કરિક્યુલમ ફેમવર્કની જોગવાઈઓ મુજબ યુજી અભ્યાસક્રમોમાં ડિઝાસ્ટર મેનેજમેન્ટ વિષય પરનો સ્કિલ એન્ડ-સમેન્ટ કોર્સ તૈયાર કરવામા આવ્યો છે. એનઈપી લાગુ થયા બાદ હાલ યુજી કોર્સીસમાં સોફ્ટ સ્કિલ્સ-સ્કિલ એન્ડ-સમેન્ટ કોર્સ, વેલ્યુ એડિશન કોર્સ અને એબિલિટી એન્ડ-સમેન્ટ કોર્સ ભણાવાય છે. આ કોર્સીસમાં બે-બે ક્રેડિટ અપાય છે. એનઆઈડીએમ દ્વારા ડિઝાસ્ટર મેનેજમેન્ટ વિષય પર તૈયાર કરાયેલ કોમન મોડલ કરિક્યુલમ સ્કિલ એન્ડ-સમેન્ટ કોર્સમાં આગામી શૈક્ષણિક વર્ષથી કોલેજોમાં વિદ્યાર્થીઓને ભણાવાશે.

આ માટે યુજીસી દ્વારા તમામ યુનિ.ઓને પરિપત્ર કરીને આગામી શૈક્ષણિક વર્ષથી ફરજિયાતપણે આ નવો મોડલ કરિક્યુલમ વિદ્યાર્થીઓને ભણાવવા આદેશ કરાયો છે. આ નવા વિષયની પરીક્ષા પણ લેવાશે અને જેમાં વિદ્યાર્થીને બે ક્રેડિટ ગુણ અપાશે. યુજીસીની ભલામણને પગલે એનઆઈડીએમ દ્વારા કોલેજોમાં ડિઝાસ્ટર રિસ્ક રિડક્શન ક્લબ શરૂ કરવા માટેની કોમન ગાઈડલાઈન પણ તૈયાર કરવામા આવી છે. યુજીસી દ્વારા આ ગાઈડલાઈન પણ જાહેર કરાઈ છે અને જે મુજબ કોલેજોને ડિઝાસ્ટર રિસ્ક રિડક્શન ક્લબ શરૂ કરવા પણ સૂચના અપાઈ છે. જેમાં વિદ્યાર્થીઓને કુદરતી આફતોમાં ડિઝાસ્ટર મેનેજમેન્ટને લઈને જાગૃત કરાશે અને વિવિધ પ્રવૃત્તિઓ કરાવાશે.

નોંધ:- (પ્રાપ્તિ સ્થાન : ગુજરાત સમાચાર તા. ૨૩/૦૨/૨૦૨૬)

★ તમામ મુખ્ય નોટીસબોર્ડ (૦૩), ★ તમામ સ્ટાફરૂમ (૧૭), ★ તમામ ઓફીસ રૂમ (૦૮), ★ તમામ હોસ્ટેલ નોટીસ બોર્ડ (૧૧), ★ જાણકારી બનાવનાર :- પ્રિન્સા બુહા

મેનેજમેન્ટ વતી

- |   |  |   |
|---|--|---|
| <ul style="list-style-type: none"> <li>□ શ્રીમતિ શાંતાબેન મનજીભાઈ ધાનાણી પૂર્વ પ્રાથમિક શાળા (૨૬ મીટર)</li> <li>□ શ્રીમતિ પાર્વતીબેન રામજીભાઈ ધાગી પ્રાથમિક શાળા (૧ થી ૬ મીટર)</li> <li>□ શ્રીમતિ પાર્વતીબેન રામજીભાઈ ધાગી પ્રિડલ કન્યા શાળા</li> <li>□ શ્રી ભીખાભાઈ નરશીભાઈ વિરાજી પ્રાથમિક કન્યા શાળા</li> <li>□ શ્રી LPT પ્રાથમિક કન્યા શાળા</li> <li>□ શ્રી ભીખાભાઈ નરશીભાઈ વિરાજી ઉ.પા. કન્યા શાળા (કો-સા)</li> <li>□ શ્રીમતિ અંબાબેન બસુભાઈ પાંગણી ઉ.પા. કન્યા શાળા (આ-કો-સા)</li> <li>□ શ્રીમતિ એસ. એમ. વધાસિયા ઉ.પિ. GSEB ધિ-પ્રાથમરી સ્કૂલ</li> <li>□ શ્રીમતિ એસ. એમ. વધાસિયા ઉ.પિ. ICSE-GSEB લોઅર પ્રાથમરી સ્કૂલ</li> <li>□ શ્રીમતિ એસ. એમ. વધાસિયા ઉ.પિ. ICSE-GSEB અ.પ્રાથ. ઠી. વૈકુન્ઠરી સ્કૂલ</li> <li>□ શ્રીમતિ એસ. એમ. વધાસિયા ઉ.પિ. GSEB ઉ.પા. સ્કૂલ (કો-સા)</li> </ul> | <ul style="list-style-type: none"> <li>□ શ્રીમતિ દિવાળીબેન હિમતભાઈ કામરૂયા આર્ટ્સ મહિલા કોલેજ (ગુજ. મીડીયમ)</li> <li>□ શ્રીમતિ રતનબેન કેવલલાલ વધાસિયા કોમર્સ મહિલા કોલેજ (બન્ને મીડીયમ)</li> <li>□ શ્રીમતિ ઉત્તમબેન ભગવાનભાઈ ભગત સાયંસ મહિલા કોલેજ (MB-BT-BC)</li> <li>□ શ્રી કાનજીભાઈ પ્રેમજીભાઈ ધોળકીયા ઈ-કોલેજ મહિલા કોલેજ</li> <li>□ શ્રી LPT - B.B.A. મહિલા કોલેજ</li> <li>□ શ્રી LPT - M.A. મહિલા કોલેજ (ગુજરાતી મીડીયમ)</li> <li>□ શ્રી LPT - M.Com. મહિલા કોલેજ (બન્ને મીડીયમ)</li> <li>□ શ્રી LPT - M.Sc. મહિલા કોલેજ (MB-BT-BC)</li> <li>□ શ્રી LPT - PG DMLT મહિલા કોલેજ</li> <li>□ શ્રીમતિ શાંતાબેન હરિભાઈ ગજેરા M.B.A. મહિલા કોલેજ</li> </ul> | <ul style="list-style-type: none"> <li>□ શ્રી મુજીભાઈ લક્ષ્મણભાઈ કાકડીયા M.C.A. મહિલા કોલેજ</li> <li>□ શ્રીમતિ મણીબેન હવરાજભાઈ ગજેરા B. Ed. મહિલા કોલેજ</li> <li>□ શ્રીમતિ ચંપાબેન વસંતભાઈ ગજેરા કાર્મની મહિલા કોલેજ</li> <li>□ શ્રી LPT ઉચ્ચ પ્રાથમિક શાળા (૬ થી ૮ કુમાર)</li> <li>□ શ્રી LPT પ્રાથમિક ત્રિશ શાળા (કોનર્સ કુમાર)</li> <li>□ શ્રી LPT ઉ.પા. ત્રિશ શાળા (કોનર્સ કુમાર)</li> <li>□ શ્રી LPT ઉ.પા. ત્રિશ શાળા (સાયંસ કુમાર)</li> <li>□ શ્રી LPT ઈંગ્લીશ મીડીયમ CBSE સ્કૂલ (પોસેસ)</li> <li>□ શ્રી LPT નર્સિંગ મહિલા કોલેજ (મુબિન)</li> <li>□ શ્રી LPT ઈજીએચેરાપી મહિલા કોલેજ (મુબિન)</li> <li>□ શ્રી LPT આપુર્વેદ મહિલા કોલેજ (મુબિન)</li> </ul> |
|---|--|---|



ISO : 9001-2000

# શ્રી અમરેલી જિલ્લા લેઉવા પટેલ ચેરીટેબલ ટ્રસ્ટ, સુરત

સ્થળ : શ્રીમતી શાંતાબેન હરિભાઈ ગજેરા શૈક્ષણિક સંકુલ, ચક્કરગઢ રોડ, અમરેલી - ૩૬૫ ૬૦૧, ગુજરાત

ફોન : (૦૨૭૯૨) ૨૩૨૩૨૧, ૨, ૩, ૪, ૫, ૬ ફેક્સ : (૦૨૭૯૨) ૨૩૨૩૨૭ www.amreliisankul.org info@amreliisankul.org

જાવક નં.

જાણકારી નં. ૭૭૪

તારીખ :

તા. ૨૩/૦૨/૨૦૨૬

## ધો. 12 સામાન્ય પ્રવાહમાં અસામાન્ય પરીક્ષાર્થી નો વધારો

સ્પર્ધાત્મક પરીક્ષા માટે અનુકૂળ અને સાયન્સની તુલનામાં ઓછો ખર્ચ સામાન્ય પ્રવાહમાં અસામાન્ય વધારો : આ વર્ષે ધો. 12 સા.પ્ર.માં 77,377 પરીક્ષાર્થી વધ્યા

**ભાસ્કર વ્યૂમ ભાવતગર**

**સામાન્ય પ્રવાહ પસંદ કરવાના મુખ્ય કારણો**

ગુજરાત માધ્યમિક અને ઉચ્ચતર માધ્યમિક શિક્ષણ બોર્ડ દ્વારા 26 ફેબ્રુઆરીથી ધોરણ 10 અને 12ની બોર્ડ પરીક્ષાનો આરંભ થવાનો છે. આ વર્ષે એક મહત્વપૂર્ણ ટ્રેન્ડ સામે આવ્યો છે. જેમાં ધોરણ 12 સામાન્ય પ્રવાહમાં પરીક્ષાર્થીઓની સંખ્યામાં નોંધપાત્ર 77,377નો વધારો થયો છે. ગત વર્ષે રાજ્યમાં સામાન્ય પ્રવાહમાં 4,23,909 વિદ્યાર્થી નોંધાયા હતા, જે આ વર્ષે વધીને 5,01,286 થયા છે. આ વધારો દર્શાવે છે કે વિદ્યાર્થીઓ હવે સાયન્સની તુલનામાં આર્ટ્સ અને કોમર્સ તરફ વધુ ઝુકાવ દર્શાવી રહ્યા છે. એટલે કે સામાન્ય પ્રવાહમાં આ વર્ષે અંદાજે 18.25% જેટલો વધારો નોંધાયો છે.

- સ્પર્ધાત્મક પરીક્ષાઓ માટે અનુકૂળ
- આર્ટ્સ અને કોમર્સમાં વિશાળ કારકિર્દી વિકલ્પો
- સ્ટાર્ટઅપ અને સ્વરોજગાર માટે મજબૂત આધાર
- સાયન્સની તુલનામાં ઓછું આર્થિક ભારણ
- કોચિંગ અને ટ્યુશન ખર્ચ ઓછો
- મેડિકલ-ઈજનેરી જેવી ભારે સ્પર્ધાથી બચાવ
- થિયરી સાથે પ્રેક્ટિકલ અને મેનેજમેન્ટ જ્ઞાન મેળવવાની તક
- ઓછા ખર્ચે વધુ ક્ષેત્રોમાં આગળ વધવાની સગવડ

**મોંઘી ફી સાથે આર્થિક ભારણ પણ એક પરિબલ**

સાયન્સ પ્રવાહમાં ધોરણ 11 અને 12 દરમિયાન ભારે મહેનત તથા રાષ્ટ્રીય સ્તરની પરીક્ષાઓ જેવી કે JEE અને NEET માટે વિશેષ તૈયારી જરૂરી બને છે. સાયન્સ સાથે ટ્યુશન ફી અને આગળ મેડિકલ કે ઈજનેરી અભ્યાસનો ખર્ચ વધુ છે. મનહર રાઠોડ, જનરલ સેક્ટરી, ગુજરાત સેલ્ફ હાઈનાન્સ સ્કૂલ ફંડ.

નોંધ:- (પ્રાપ્તિ સ્થાન : દિવ્ય ભાસ્કર તા. ૨૩/૦૨/૨૦૨૬)

- ★ તમામ મુખ્ય નોટીસબોર્ડ (૦૩), ★ તમામ સ્ટાફરૂમ (૧૭), ★ તમામ ઓફીસ રૂમ (૦૮), ★ તમામ હોસ્ટેલ નોટીસ બોર્ડ (૧૧),
- ★ જાણકારી બનાવનાર :- અંકિત દેસાઈ

**મેનેજમેન્ટ વતી**

- |  |   |  |
|--|---|--|
| <input type="checkbox"/> શ્રીમતિ શાંતાબેન મગનભાઈ ધાનાણી પૂર્વ પ્રાથમિક શાળા (KG મીઝ)     | <input type="checkbox"/> શ્રીમતિ શિવાબેન હિમતભાઈ ગ્રામીણ આર્ટ્સ મહિલા કોલેજ (ગુજ. મીડીયમ) | <input type="checkbox"/> શ્રી મુળજીભાઈ લક્ષ્મણભાઈ ડાકડીયા M.C.A. મહિલા કોલેજ |
| <input type="checkbox"/> શ્રીમતિ પાર્વતીબેન રામજીભાઈ ધામી પ્રાથમિક શાળા (1 થી 5 મીઝ)     | <input type="checkbox"/> શ્રીમતિ રતનબેન દેશવલાલ વવાસીયા કોમર્સ મહિલા કોલેજ (બન્ને મીડીયમ) | <input type="checkbox"/> શ્રીમતિ મણીબેન જીવરાજભાઈ ગજેરા B. Ed. મહિલા કોલેજ   |
| <input type="checkbox"/> શ્રીમતિ પાર્વતીબેન રામજીભાઈ ધામી મિટલ કન્યા શાળા                | <input type="checkbox"/> શ્રીમતિ ઉજ્જવેન ભગવાનભાઈ ભગત સાયંસ મહિલા કોલેજ (M.B-BT-BG)       | <input type="checkbox"/> શ્રીમતિ ચંપાબેન વસંતભાઈ ગજેરા કાર્મસી મહિલા કોલેજ   |
| <input type="checkbox"/> શ્રી ભીખાબાઈ નરસીભાઈ વિરાણી માધ્યમિક કન્યા શાળા                 | <input type="checkbox"/> શ્રી કાનજીભાઈ જેમજીભાઈ ધોળકીયા ઈન્ફોટેક મહિલા કોલેજ              | <input type="checkbox"/> શ્રી LPT ઉચ્ચ પ્રાથમિક શાળા (6 થી 8 કુમાર)          |
| <input type="checkbox"/> શ્રી LPT માધ્યમિક કન્યા શાળા                                    | <input type="checkbox"/> શ્રી LPT - B.B.A. મહિલા કોલેજ                                    | <input type="checkbox"/> શ્રી LPT માધ્યમિક ત્રિત્ર શાળા (9 - 10 કુમાર)       |
| <input type="checkbox"/> શ્રી ભીખાબાઈ નરસીભાઈ વિરાણી ઉ.મા. કન્યા શાળા (કો-સા)            | <input type="checkbox"/> શ્રી LPT - M.A. મહિલા કોલેજ (ગુજરાતી મીડીયમ)                     | <input type="checkbox"/> શ્રી LPT ઉ.મા. ત્રિત્ર શાળા (કોમર્સ કુમાર)          |
| <input type="checkbox"/> શ્રીમતિ અંબાબેન જ્યોત્સનાઈ પાંચાણી ઉ.મા. કન્યા શાળા (આ-કો-સા)   | <input type="checkbox"/> શ્રી LPT - M.Com. મહિલા કોલેજ (બન્ને મીડીયમ)                     | <input type="checkbox"/> શ્રી LPT ઉ.મા. ત્રિત્ર શાળા (કોમર્સ કુમાર)          |
| <input type="checkbox"/> શ્રીમતિ એસ. એમ. વધાણિયા ઈ.પી. GSEB પિ-પ્રાયમરી સ્કૂલ            | <input type="checkbox"/> શ્રી LPT - M.Sc. મહિલા કોલેજ (M.B-BT-BG)                         | <input type="checkbox"/> શ્રી LPT ઉચ્ચ માધ્યમિક CBSE સ્કૂલ (પોસ્ટ)           |
| <input type="checkbox"/> શ્રીમતિ એસ. એમ. વધાણિયા ઈ.પી. ICSE-GSEB લોઅર પ્રાયમરી સ્કૂલ     | <input type="checkbox"/> શ્રી LPT - PG DMLT મહિલા કોલેજ                                   | <input type="checkbox"/> શ્રી LPT નર્સિંગ મહિલા કોલેજ (સુવિત)                |
| <input type="checkbox"/> શ્રીમતિ એસ. એમ. વધાણિયા ઈ.પી. ICSE-GSEB અ.પા.પ. & રેફરનરી સ્કૂલ | <input type="checkbox"/> શ્રીમતિ શાંતાબેન હરિભાઈ ગજેરા M.B.A. મહિલા કોલેજ                 | <input type="checkbox"/> શ્રી LPT ફીજીયોથેરાપી મહિલા કોલેજ (સુવિત)           |
| <input type="checkbox"/> શ્રીમતિ એસ. એમ. વધાણિયા ઈ.પી. GSEB ઉ.મા. સ્કૂલ (કો-સા)          |   | <input type="checkbox"/> શ્રી LPT આયુર્વેદ મહિલા કોલેજ (સુવિત)               |



ISO : 9001-2000

# શ્રી અમરેલી જિલ્લા લેઉવા પટેલ ચેરીટેબલ ટ્રસ્ટ, સુરત

સ્થળ : શ્રીમતી શાંતાબેન હરિભાઈ ગજેરા શૈક્ષણિક સંકુલ, ચક્કરગઢ રોડ, અમરેલી - ૩૬૫ ૬૦૧, ગુજરાત  
ફોન : (૦૨૭૯૨૨) ૨૩૨૨૨૨૧, ૨, ૩, ૪, ૫, ૬ ફેક્સ : (૦૨૭૯૨૨) ૨૩૨૨૨૨૭ www.amrelisankul.org info@amrelisankul.org

જાવક નં.

જાણકારી નં. ૭૭૫ તા. ૨૪/૦૨/૨૦૨૬ તારીખ :

## સૌ.યુનિ. કોલેજ ટુ કોલેજ પ્રવેશ ટ્રાન્સફર અંગે

# સૌરાષ્ટ્ર યુનિવર્સિટીએ ટ્રાન્સફર માટેના નિયમો કડક કર્યા કોલેજો પાસે જેટલી ઈન્ટેક હશે તેટલા જ ટ્રાન્સફર લઈ શકશે: પરિપત્ર જાહેર

રાજકોટ :

સૌરાષ્ટ્ર યુનિવર્સિટીના પરીક્ષા નિયામક દ્વારા તાજેતરમાં એક પરિપત્ર જાહેર કરવામાં આવ્યો હતો. જેમાં કોઈ પણ વિદ્યાર્થીને કોલેજોની ઈન્ટેકથી વધુ ટ્રાન્સફર મળશે નહીં. તો સોમવારે જાહેર કરવામાં આવેલા લો-ફેકલ્ટીમાં ટ્રાન્સફર માટે ડીનની મંજૂરી લેવી જરૂરી છે. પરંતુ તેમાં ઈન્ટેકનો ઉલ્લેખ ન કરતા અનેક સવાલો સર્જાયા છે.

સૌરાષ્ટ્ર યુનિવર્સિટી સંલગ્ન કોલેજો પ્રથમ સેમેસ્ટરમાં અન્ય સંસ્થામાં એડમિશન કરાવી ત્યાર બાદ ટ્રાન્સફર કરાવી પોતાનામાં પ્રવેશ કરાવતા

હોવાના કેમિયા પર હવે રોક લગાવાવમાં આવી છે. સૌરાષ્ટ્ર યુનિવર્સિટીએ જાહેર કરેલા પરિપત્રમાં કોઈ પણ કોલેજ કે સંસ્થા અન્ય સેમેસ્ટરમાં પણ પોતાની ઈન્ટેક જેટલા જ ટ્રાન્સફર મેળવી શકશે. તો સોમવારે ફરી એક પરિપત્ર થયો હતો જેમાં લો-ફેકલ્ટીમાં કોલેજ ટુ કોલેજ ટ્રાન્સફર માટે ડીનની મંજૂરી લેવા સહિતના નિયમો જાહેર કરાયા હતા. પરંતુ તેમાં ઈન્ટેકનો ઉલ્લેખ ન થતા અનેક સવાલો ઉભા થઈ રહ્યા હતા. તેના પર કાર્યકારી પરીક્ષા નિયામકે કહ્યું કે લો-ફેકલ્ટીમાં પણ ઈન્ટેક જેટલું જ ટ્રાન્સફર મેળવી શકશે.

### કાયદાના કોર્સમાં પરિપત્ર કર્યો, પરંતુ ઈન્ટેકનો ઉલ્લેખ કરતા ભૂલી ગયા

નોંધ:- (પ્રાપ્તિ સ્થાન : સંદેશ ન્યુઝ તા. ૨૪/૦૨/૨૦૨૬)

★ તમામ મુખ્ય નોટીસબોર્ડ (૦૩), ★ તમામ સ્ટાફરૂમ (૧૭), ★ તમામ ઓફીસ રૂમ (૦૮), ★ તમામ હોસ્ટેલ નોટીસ બોર્ડ (૧૧), ★ જાણકારી બનાવનાર :- અંકુર અંટાળા

### મેનેજમેન્ટ વતી

- |  |  |  |
|--|--|--|
| <input type="checkbox"/> શ્રીમતી શાંતાબેન મગનભાઈ ધાન્યાણી પૂર્વ પ્રાથમિક શાળા (૬૦ મીટ્ર)     | <input type="checkbox"/> શ્રીમતી દિવાબેન દિપ્તભાઈ કાવરીયા આર્ટ્સ મહિલા કોલેજ (ગુજ. મીડીયમ) | <input type="checkbox"/> શ્રી મુવજબબાઈ લક્ષ્મણભાઈ કાકડકીયા M.C.A મહિલા કોલેજ |
| <input type="checkbox"/> શ્રીમતી પાર્વતીબેન રામજીભાઈ ધામી પ્રાથમિક શાળા (૧ થી ૫ મીટ્ર)       | <input type="checkbox"/> શ્રીમતી સત્યબેન કેમલવલ રવાણીયા કોમર્સ મહિલા કોલેજ (બન્ને મીડીયમ)  | <input type="checkbox"/> શ્રીમતી ચંપાબેન હવરાજભાઈ ગજેરા B. Ed મહિલા કોલેજ    |
| <input type="checkbox"/> શ્રીમતી પાર્વતીબેન રામજીભાઈ ધામી મિડલ કન્યા શાળા                    | <input type="checkbox"/> શ્રીમતી ઉજ્જવલેન ભગવાનભાઈ ભગત સાયંસ મહિલા કોલેજ (MB-BT-BC)        | <input type="checkbox"/> શ્રીમતી ચંપાબેન વસંતભાઈ ગજેરા કાર્મચી મહિલા કોલેજ   |
| <input type="checkbox"/> શ્રી ભીખાભાઈ નરશીભાઈ વિરાસી પ્રાથમિક કન્યા શાળા                     | <input type="checkbox"/> શ્રી કાનજીભાઈ પેનજીભાઈ ધોળકીયા ઈન્ટેક મહિલા કોલેજ                 | <input type="checkbox"/> શ્રી LPT ઉચ્ચ પ્રાથમિક શાળા (૬ થી ૮ કુમાર)          |
| <input type="checkbox"/> શ્રી LPT પ્રાથમિક કન્યા શાળા  | <input type="checkbox"/> શ્રી LPT - B.B.A. મહિલા કોલેજ                                     | <input type="checkbox"/> શ્રી LPT પ્રાથમિક પિત્ર શાળા (૭ - ૧૦ કુમાર)         |
| <input type="checkbox"/> શ્રી ભીખાભાઈ નરશીભાઈ વિરાસી ઉ.મા. કન્યા શાળા (કો-સા)                | <input type="checkbox"/> શ્રી LPT - M.A. મહિલા કોલેજ (ગુજરાતી મીડીયમ)                      | <input type="checkbox"/> શ્રી LPT ઉ.મા. પિત્ર શાળા (કોમર્સ કુમાર)            |
| <input type="checkbox"/> શ્રીમતી અંબાબેન ભરુભાઈ પંચાણી ઉ.મા. કન્યા શાળા (આ-કો-સા)            | <input type="checkbox"/> શ્રી LPT - M.Com. મહિલા કોલેજ (બન્ને મીડીયમ)                      | <input type="checkbox"/> શ્રી LPT ઉ.મા. પિત્ર શાળા (સાયંસ કુમાર)             |
| <input type="checkbox"/> શ્રીમતી એસ. એચ. વધાસિયા ઈ.પિ. GSEB ડિ-પ્રાઇમરી સ્કૂલ                | <input type="checkbox"/> શ્રી LPT - M.Sc. મહિલા કોલેજ (MB-BT-BC)                           | <input type="checkbox"/> શ્રી LPT ઈંગ્લીશ મીડીયમ CBSE સ્કૂલ (પોસેસ)          |
| <input type="checkbox"/> શ્રીમતી એસ. એમ. વધાસિયા ઈ.પિ. ICSE-GSEB હાઈવર પ્રાઇમરી સ્કૂલ        | <input type="checkbox"/> શ્રી LPT - PG DMLT મહિલા કોલેજ                                    | <input type="checkbox"/> શ્રી LPT નર્સિંગ મહિલા કોલેજ (સુવિત)                |
| <input type="checkbox"/> શ્રીમતી એસ. એમ. વધાસિયા ઈ.પિ. ICSE-GSEB અ.પ્રાઇ. ઈ પ્રેક્ટિસી સ્કૂલ | <input type="checkbox"/> શ્રીમતી શાંતાબેન હરિભાઈ ગજેરા M.B.A. મહિલા કોલેજ                  | <input type="checkbox"/> શ્રી LPT ઈન્જીનિયરીંગ મહિલા કોલેજ (સુવિત)           |
| <input type="checkbox"/> શ્રીમતી એસ. એમ. વધાસિયા ઈ.પિ. GSEB ઉ.મા. સ્કૂલ (કો-સા)              |  | <input type="checkbox"/> શ્રી LPT આપુર્વક મહિલા કોલેજ (સુવિત)                |



ISO - 9001-2000

# શ્રી અમરેલી જિલ્લા લેઉવા પટેલ ચેરીટેબલ ટ્રસ્ટ, સુરત

સ્થળ : શ્રીમતી શાંતાબેન હરિભાઈ ગજેરા શૈક્ષણિક સંકુલ, ચક્કરગઢ રોડ, અમરેલી - ૩૬૫ ૬૦૧, ગુજરાત

ફોન : (૦૨૭૯૨) ૨૩૨૩૨૧, ૨, ૩, ૪, ૫, ૬ ફેક્સ : (૦૨૭૯૨) ૨૩૨૩૨૭ www.amrelisankul.org info@amrelisankul.org

જાવક નં.

તારીખ :

જાણકારી નં. ૭૭૬ તા. ૨૪/૦૨/૨૦૨૬

## બોર્ડ ની પરીક્ષા દરમિયાન જ પેપર ચેકિંગ શરૂ

વિદ્યાર્થીઓની પરીક્ષા, શિક્ષકોની કસોટી • 470 થી વધુ મૂલ્યાંકન કેન્દ્રમાં થશે પેપર ચેકિંગ, શિક્ષકોના ઓર્ડર કરાયા

# બોર્ડની પરીક્ષા દરમિયાન જ પેપર ચેકિંગ શરૂ કરી દેવાશે, 73 હજાર શિક્ષક ઉત્તરવહી મૂલ્યાંકન કરશે

ગેન્યુકેશનરિપોર્ટર | સજ્જેટ  
શિક્ષણ બોર્ડ દ્વારા આગામી ધોરણ-10 અને 12 ની બોર્ડ પરીક્ષાઓ માટે વ્યૂહાત્મક 'એક્શન પ્લાન' તૈયાર કરાયો છે. સામાન્ય રીતે પરીક્ષાઓ પૂર્ણ થયા બાદ મૂલ્યાંકન પ્રક્રિયાની શરૂઆત થતી હોય છે, પરંતુ આ વર્ષે બોર્ડે પરંપરાગત ચીલાને બદલે 'પરીક્ષા સાથે જ પરિણામની તૈયારી'નો નવો મંત્ર અપનાવ્યો છે. એક તરફ રાજ્યના લાખો વિદ્યાર્થીઓ પરીક્ષાના પેપર લખતા હશે, તો બીજી તરફ બોર્ડ દ્વારા નિયુક્ત કરાયેલા 73,000 શિક્ષકની વિશાળ કોજ તે જ સમયે ઉત્તરવહીઓના સથોટ મૂલ્યાંકનની 'કસોટી'માં જોડાશે. આ વખતે બોર્ડની રજાનીતિ સ્પષ્ટ છે, પરીક્ષા

ચાલુ હશે ત્યારે જ મૂલ્યાંકન કાર્ય પણ શરૂ કરી દેવું, જેથી રિઝલ્ટમાં રેકોર્ડબેક ઝડપ લાવી શકાય. 26 ફેબ્રુઆરીથી 18 માર્ચે યોજાતી આ પરીક્ષાના પ્રારંભિક દિવસોમાં જ જે વિષયોની કસોટી પૂર્ણ થશે, તેની ઉત્તરવહીઓ તુરંત જ નિયત કરાયેલા 470 થી વધુ કેન્દ્ર પર પહોંચાડવામાં આવશે. આ રીતે પરીક્ષા અને પેપર ચેકિંગની પ્રક્રિયા સમાંતર ચાલશે. જે ગુજરાત શિક્ષણ બોર્ડના ઇતિહાસમાં એક મોટો વહીવટી સુધારો ગણી શકાય. બોર્ડ દ્વારા આ વખતે વહીવટી પ્રક્રિયા એટલી ઝડપી બનાવવામાં આવી છે કે, વિદ્યાર્થીઓની હોલટિકેટ ઇચ્છુ કરવાની સાથે જ મૂલ્યાંકન કરનારા હજારો શિક્ષકોના ઓર્ડર પણ ઓનલાઇન રવાના કરી દેવાયા છે.

### વહેલા પરિણામ પાછળનું આ છે ગોપિત

શિક્ષણ બોર્ડના સુવોના જણાવ્યા મુજબ, વહેલા પરિણામ આપવાની વિદ્યાર્થીઓને રાષ્ટ્રીય કક્ષાની સ્પર્ધાત્મક પરીક્ષાઓ અને વિદેશમાં ઉચ્ચ અભ્યાસ માટે એડમિશન પ્રક્રિયામાં ખૂબ મોટી સહાયત્વ મળશે. આ માત્ર પેપર ચેકિંગ નથી, પણ હજારો શિક્ષકો માટે સમયમર્યાદામાં સથોટ મૂલ્યાંકન કરવાની એક મોટી નૈતિક અને વ્યવસાયિક કસોટી પણ છે. આ આયોજન પાછળનો મુખ્ય ઉદ્દેશ્ય માત્ર સમય બચાવવાનો નથી, પરંતુ ટેકનોલોજી અને માનવબળના સુમેળ દ્વારા પરિણામ જાહેર કરવામાં આવતા બિનજરૂરી વિલંબને શૂન્ય પર લાવી દેવાનો છે.

### 470 થી વધુ કેન્દ્ર, 119 વિષય

સજ્જેટ સહિત રાજ્યમાં 450 થી વધુ મધ્યસ્થ મૂલ્યાંકન કેન્દ્રને હાઈ-ટેક સુવિધાઓ અને ચુસ્ત સુરક્ષા સાથે સજ્જ કરવામાં આવ્યા છે. બોર્ડ દ્વારા કુલ 119 વિષય (30 મુખ્ય અને 89 ગોણ)ની ઉત્તરવહીઓના વર્ગીકરણ અને તપાસ માટે ઓનલાઇન તૈયાર કરી દેવાઈ છે. આ નિર્ણયથી પરિણામ વહેલું જાહેર કરી શકાશે.

### — ધો.10માં 37 હજાર, ધો. 12 સા.પ્ર.માં 27 હજાર, ધો.12 સાયન્સમાં 9 હજાર શિક્ષક

વિભાગ	શિક્ષકોની સંખ્યા	મૂલ્યાંકન કેન્દ્ર	વિષયોની વિગત
ધોરણ-10 (SSC)	37,000	225 થી વધુ	9 મુખ્ય + 28 ગોણ = 37 કુલ
ધોરણ-12 (સામાન્ય પ્રવાહ)	27,000	175 થી વધુ	15 મુખ્ય + 48 ગોણ = 63 કુલ
ધોરણ-12 (વિજ્ઞાન પ્રવાહ)	9,000	70 થી વધુ	6 મુખ્ય + 13 ગોણ = 19 કુલ

નોંધ:- (પ્રાપ્તિ સ્થાન : દિવ્યભાસ્કર તા. ૨૪/૦૨/૨૦૨૬)

★ તમામ મુખ્ય નોટીસબોર્ડ (૦૩), ★ તમામ સ્ટાફરૂમ (૧૭), ★ તમામ ઓફીસ રૂમ (૦૮), ★ તમામ હોસ્ટેલ નોટીસ બોર્ડ (૧૧),

★ જાણકારી નં. ૭૭૬ તા. ૨૪/૦૨/૨૦૨૬

- શ્રીમતિ શાંતાબેન મગનભાઈ વાનાણી પૂર્વ પ્રાથમિક શાળા (K.G મીશ્ર)
- શ્રીમતિ પાર્વતીબેન રામજીભાઈ ધામી પ્રાથમિક શાળા (1 થી 5 મીશ્ર)
- શ્રીમતિ પાર્વતીબેન રામજીભાઈ ધામી પિકલ કન્યા શાળા
- શ્રી ભીખાભાઈ નરસીભાઈ વિરાણી માધ્યમિક કન્યા શાળા
- શ્રી LPT માધ્યમિક કન્યા શાળા
- શ્રી ભીખાભાઈ નરસીભાઈ વિરાણી ઉ.મા. કન્યા શાળા (કો-સા)
- શ્રીમતિ અંબાબેન બચુભાઈ પાંચાણી ઉ.મા. કન્યા શાળા (આ-કો-સા)
- શ્રીમતિ એસ. એમ. વધાણિયા ઈ.પી. GSEB પ્રિ-પ્રાયમરી સ્કૂલ
- શ્રીમતિ એસ. એમ. વધાણિયા ઈ.પી. ICSE-GSEB લોઅર પ્રાયમરી સ્કૂલ
- શ્રીમતિ એસ. એમ. વધાણિયા ઈ.પી. ICSE-GSEB અ.પ્રા.પ. & હેકનરી સ્કૂલ
- શ્રીમતિ એસ. એમ. વધાણિયા ઈ.પી. GSEB ઉ.મા. સ્કૂલ (કો-સા)

- શ્રીમતિ દિવાળીબેન હિમતભાઈ કણવીયા આરંભ મહિલા કોલેજ (ગુજ. મીડીયમ)
- શ્રીમતિ રતનબેન કેશવલાલ વધાણીયા કોમર્સ મહિલા કોલેજ (બન્ને મીડીયમ)
- શ્રીમતિ ઉજ્જવલબેન ભગવાનભાઈ ભગત સાયંસ મહિલા કોલેજ (MB-BT-BC)
- શ્રી કાનજીભાઈ પેમજીભાઈ ધોળકીયા ઈ-કોલેજ મહિલા કોલેજ
- શ્રી LPT - B.B.A. મહિલા કોલેજ
- શ્રી LPT - M.A. મહિલા કોલેજ (ગુજરાતી મીડીયમ)
- શ્રી LPT - M.Com. મહિલા કોલેજ (બન્ને મીડીયમ)
- શ્રી LPT - M.Sc. મહિલા કોલેજ (MB-BT-BC)
- શ્રી LPT - PG DWLT મહિલા કોલેજ
- શ્રીમતિ શાંતાબેન હરિભાઈ ગજેરા M.B.A. મહિલા કોલેજ

- શ્રી સુજાતાબાઈ લક્ષ્મણભાઈ કાકડીયા M.C.A. મહિલા કોલેજ
- શ્રીમતિ મણીબેન જીવરાજભાઈ ગજેરા B. Ed. મહિલા કોલેજ
- શ્રીમતિ ચંપાબેન વસંતભાઈ ગજેરા કાર્પેસી મહિલા કોલેજ
- શ્રી LPT ઉચ્ચ પ્રાથમિક શાળા (6 થી 8 કુમાર)
- શ્રી LPT માધ્યમિક મિશ્ર શાળા (9 - 10 કુમાર)
- શ્રી LPT ઉ.મા. મિશ્ર શાળા (કોમર્સ કુમાર)
- શ્રી LPT ઉ.મા. મિશ્ર શાળા (સાયંસ કુમાર)
- શ્રી LPT ઈંગ્લીશ મીડીયમ CBSB સ્કૂલ (પ્રોસેસ)
- શ્રી LPT નર્સિંગ મહિલા કોલેજ (સુવિત)
- શ્રી LPT કીજીયોથેરાપી મહિલા કોલેજ (સુવિત)
- શ્રી LPT આધુનિક મહિલા કોલેજ (સુવિત)

મેનેજમેન્ટ વતી

જાણકારી નં. ૭૭૭ તા. ૨૫/૦૨/૨૦૨૬

## NEP-2020 બી.બી.એ. સેમ.-૬ Internship માર્કીંગ અંગે (ભાગ-૧)



સૌરાષ્ટ્ર યુનિવર્સિટી

એકેડેમિક વિભાગ, યુનિવર્સિટી કેમ્પસ, યુનિવર્સિટી રોડ, રાજકોટ - ૩૬૦૦૦૫  
ફોન નં. : (૦૨૮૧) ૨૫૭૮૫૦૧ એક્સટે. નં. ૨૦૨, ૩૦૪, ૨૨૪ / ફેક્સ નં. : (૦૨૮૧) ૨૫૭૬૩૪૩  
ઈ-મેઈલ academic@sauuni.ac.in

નં.એકે Faculty of Management / ૨૬૩૩૧૫૬ / ૨૦૨૬

તા. ૨૫/૦૨/૨૦૨૬  
Faculty of Management

પરિપત્ર:-

આથી સૌરાષ્ટ્ર યુનિવર્સિટીના Faculty of Management હેઠળની સર્વે સંલગ્ન કોલેજોના આચાર્યશ્રીઓને જણાવવામાં આવે છે કે, તા.૧૮/૧૨/૨૦૨૫ની સત્ર ૬ માં Internship નો અભ્યાસક્રમ તૈયાર કરવાની સલાહ અને Faculty of Management હેઠળની Management વિષયની અભ્યાસ સમિતિની તા.૧૮/૦૨/૨૦૨૬ની સલાહની કાર્યવાહી નોંધના કારણે ક્રમાંક "૨" અન્વયે B.B.A. કોર્સના અંતર્ગતનો અભ્યાસક્રમ હોઈ B.B.A. સત્ર ૬ માં Internship Training/Field Project નો અભ્યાસક્રમ આ સાથે સામેલ છે જે મુજબનો તેમનો અમલ કરવો અને તેનું મુલ્યાંકન યુનિવર્સિટી દ્વારા નિમાણેલ નિષ્ણાંત દ્વારા ૧૦૦ માર્ક માંથી કરવાનું રહેશે. જે અધિકાર મંડળોની બહારની અધિકારીઓ ડીનશ્રીઓ Faculty of Management એકેડેમિક કોર્સના અને બોર્ડ ઓફ મેનેજમેન્ટની બહારની અધિકારીઓ મન.કુલપતિશ્રીને મંજૂર કરવા બલવામુજબ કરેલાં છે જે માનનીય કુલપતિશ્રીએ મંજૂર કરેલ છે. જે ધ્યાને લઈ તે મુજબ તેનો અમલ કરવા વિનંતી.

(મુસલો કુલસચિવશ્રીએ મંજૂર કરેલ છે)

સહિ-  
(ડો.એમ.વી.ધામેચા)  
કુલસચિવ

બિડાણ:- ઉક્ત સોફ્ટ કોપી આ સાથે સામેલ છે.

રવાના કરવું

એકેડેમિક ઓફિસર

પ્રતિ,

(૧) Faculty of Management હેઠળની સર્વે સંલગ્ન કોલેજોના આચાર્યશ્રીઓ તરફ .....

નકલ જાણ અર્થે સાદર રવાના:-

૧. મન.કુલપતિશ્રી/કુલસચિવશ્રીનાં અંગત સચિવ

નકલ રવાના (વ્યવહાર કાર્યવાહી અર્થે):-

૧. પરીક્ષા વિભાગ

૨. જોડાણ વિભાગ

૩. પી.જી.ટી.આર. વિભાગ

Bachelor of Business Administration (B.B.A.)				
Semester	VI	Course Title	Internship Training/Field Project (Choose Any One)	Course Code
Type of Course	Major	Credit	04	Theory
Practical Hours	120	Teaching (Guidance) Hours	04	Internal Marks
External Viva Marks	100	Total Marks	100	External Exam Time

### Field Project

#### COURSE OUTCOMES:

- To apply theoretical knowledge to identify, analyze and propose solutions to real world problems.
- To conduct effective research using appropriate methodology and tools to gather and interpret the data.
- To develop the skills of drafting research report.

The Project Report must be an Original One and Plagiarism rules will be applicable as per University instructions and guidelines. The Project Report carries 04 credits and shall be evaluated by the panel of examiners constituted by the University. Every student shall prepare a report on one of the special topics from the subjects given below pertaining to the organization in which he has been placed for training. The report must contain data for minimum period of last five years or a student may prepare a research-based project on any one of the topics listed below.

- Materials Management/Operations Management
- Human Resource management,
- Financial management,
- Management Accounting,
- Marketing Management

#### PART-B: GENERAL INSTRUCTIONS FOR PREPARATION OF REPORT:

- The Practical Studies curriculum shall be assigned an overall 04 credits equivalent workload.
- All the students shall draft their report independently, which shall be checked and certified by the faculty concerned
- The Student shall prepare his/her Practical Studies report in two copies, First Copy submitted to College, Second copy as his/her Personal Copy.
- Draft report must be in the following format:
  - Report must be typed in the Font size 14pt, Time New Roman, 1.5 spacing in A4 size paper and printed on both sides of paper
  - Title Page: Full name of students, Semester number; roll/seat number; name of business unit visited, name of academic institutions, etc.
  - Guide certificate
  - Student's declaration regarding originality of the report.
  - Acknowledge
  - Preface/Introduction

- Index with contents and page number
- Main part of the report
- Conclusion and suggestions
- Bibliography (if any)
- Appendix (if necessary)

- Only Practical aspects are required. Therefore, the Book-concepts should be avoided from the report so far possible.
- The report shall be assessed by the panel of examiners appointed by the University. The student also shall be examined by Viva-voce by the same panel of examiners.

મેનેજમેન્ટ વતી

નોંધ:- (પ્રાપ્તિ સ્થાન : સૌ.યુની. વેબસાઈટ તા. ૨૪/૦૨/૨૦૨૬)

★ તમામ મુખ્ય નોટીસબોર્ડ (૦૩), ★ તમામ સ્ટાફરૂમ (૧૭), ★ તમામ ઓફીસ રૂમ (૦૮), ★ તમામ હોસ્ટેલ નોટીસ બોર્ડ (૧૧) ★ Type By:- અંકુર અંટાળા

જાણકારી નં. ૭૭૮ તા. ૨૫/૦૨/૨૦૨૪

## NEP-2020 બી.બી.એ. સેમ.-૬ Internship માર્કીંગ અંગે (ભાગ-૨)

- OR -

### Internship Training

#### Course Objective(s):

This internship capstone course aims to provide students with an integrative learning experience that combines professional work in a real-world organisation with rigorous academic research. Students will develop and apply theoretical knowledge to practical challenges through an action research project, enhancing their problem-solving, critical thinking, and communication skills. This course aims to bridge the gap between academic study and professional practice, preparing students for successful careers in their chosen fields.

#### Internship/ Capstone Project Student Engagement Process:

An internship/capstone project is a structured, hands-on learning experience integrating academic knowledge with pre-professional work activities. It mutually benefits both the student-intern and the host organisation. Interns apply foundational skills from their studies to real-world tasks, enhancing their practical experience. Placement sites outline clear expectations, duties, and performance goals for the interns. They also offer regular supervision and feedback to guide the interns' development. This experiential learning helps students build valuable industry-specific skills, gain insights into their chosen field, and improve their employability upon graduation.

#### Step 1.

**Orientation Session:** The orientation session for the internship/capstone project is designed to provide students with a comprehensive overview of what to expect and how to succeed in their upcoming professional experience. The session aims to bridge the gap between academic learning and practical application in a real-world setting.

#### Step 2.

**Identify an internship:** Students research opportunities that align with their career goals and academic background. They explore various platforms, such as online job boards, networking events, and professional associations, to find positions that offer relevant hands-on experience and skills in their chosen field.

#### Step 3.

**Start of Internship:** Interns are expected to complete 120 hours of internship - training in the respective organization, allowing for a balanced integration of work and learning. The internship mentor will arrange specific schedules. This

structure ensures that interns gain substantial experience while accommodating any academic commitments. Regular check-ins and progress reviews will be conducted to support intern development and address any challenges, providing a productive and enriching internship experience.

#### Step 4.

##### Format of Internship Report:

- Cover page - student name, course, internship company, duration, mentor internship.
- Certificate from the organisation
- Acknowledgement
- Index or table of content
- About the organisation
- Objective of internship
- Internship learning experience
- Learning outcomes
- Conclusion or summary
- Attachments (if applicable)

#### Step 5.

**Internship Evaluation:** The Viva Voce for internship evaluation is an oral exam where interns present their experiences, learning, and contributions. It involves summarising their role, key projects, and applied skills. Interns discuss the knowledge gained, application of academic theories, and challenges faced, including how they were addressed. They reflect on their professional development and how the internship influenced their career goals. Feedback from supervisors and industry insights are also shared. Examiners ask questions to delve deeper into the intern's understanding and experiences. This evaluation assesses the intern's ability to articulate their growth and readiness for professional work. The external examiner appointed by the university will evaluate the student's submission.

#### Course Outcome:

After the course, the outcomes are as follows under

1. Application of theoretical knowledge to real-world scenarios.
2. Development of professional skills and networking opportunities.
3. I understand workplace culture and dynamics.
4. Hands-on experience in a chosen field.

નોંધ:- (પ્રાપ્તિ સ્થાન : સૌ.યુની. વેબસાઈટ તા. ૨૪/૦૨/૨૦૨૪)

★ તમામ મુખ્ય નોટીસબોર્ડ (૦૩), ★ તમામ સ્ટાફરૂમ (૧૭), ★ તમામ ઓફીસ રૂમ (૦૯), ★ તમામ હોસ્ટેલ નોટીસ બોર્ડ (૧૧) ★ Type By:- અંકુર અંટાળા

મેનેજમેન્ટ વતી



ISO : 9001-2000

# શ્રી અમરેલી જિલ્લા લેઉવા પટેલ ચેરીટેબલ ટ્રસ્ટ, સુરત

સ્થળ : શ્રીમતી શાંતાબેન હરિભાઈ ગજેરા શૈક્ષણિક સંકુલ, ચક્કરગઢ રોડ, અમરેલી - ૩૬૫ ૬૦૧, ગુજરાત

ફોન : (૦૨૭૯૨) ૨૩૨૩૨૧, ૨, ૩, ૪, ૫, ૬ ફેક્સ : (૦૨૭૯૨) ૨૩૨૩૨૭ www.amrelisankul.org info@amrelisankul.org

જાવક નં.

તારીખ :

જાણકારી નં. ૭૭૯ તા. ૨૫/૦૨/૨૦૨૬

## GCAS થી કોલેજમાં પ્રવેશ પ્રક્રિયા - વિરોધ હોવા છતા

# કોલેજો, વાલીઓ, વિદ્યાર્થીઓનો વિરોધ છતાં આ વર્ષે GCASથી જ પ્રવેશ પ્રક્રિયા

## બોર્ડની પરીક્ષા પછી ક્વિક રજિસ્ટ્રેશન, પરિણામ બાદ ફાઈનલ પ્રક્રિયા કરાશે

એજ્યુકેશનરિપોર્ટર | સપ્લેમેન્ટ

છેલ્લા બે વર્ષથી જે પોર્ટલનો વિદ્યાર્થી સંગઠનો, વાલીઓ અને કોલેજ સંચાલકો દ્વારા ઉગ્ર વિરોધ કરવામાં આવી રહ્યો છે, તે GCAS (ગુજરાત કોમન એડમિશન સર્વિસ) દ્વારા જ આ વર્ષે પણ પ્રવેશ પ્રક્રિયા હાથ ધરવાનો નિર્ણય લેવામાં આવ્યો છે. રોષ અને વિવાદોની વચ્ચે શિક્ષણ વિભાગે સ્પષ્ટ કર્યું છે કે, 15 યુનિવર્સિટીઓની પ્રવેશ કસોટી આ ડિજિટલ માધ્યમથી જ થશે. ગુજરાત માધ્યમિક અને ઉચ્ચતર માધ્યમિક શિક્ષણ બોર્ડ (GSEB) દ્વારા લેવાનારી ધોરણ 10 અને 12ની પરીક્ષાઓ પૂર્ણ થતાની સાથે જ, એટલે કે માર્ચ મહિનાના અંતિમ સપ્તાહમાં જીકાસ પોર્ટલ

પર રજિસ્ટ્રેશનની પ્રક્રિયા શરૂ કરી દેવામાં આવશે.

સૌરાષ્ટ્ર યુનિવર્સિટી સહિત રાજ્યની 15 યુનિવર્સિટીઓમાં ચાલતા 426 વિવિધ પ્રોગ્રામની કુલ 7 લાખથી વધુ બેઠકો માટે આ પ્રક્રિયા હાથ ધરાશે. પહેલા 'ક્વિક રજિસ્ટ્રેશન' કરવામાં આવશે અને ત્યારબાદ બોર્ડનું પરિણામ જાહેર થયા પછી 'ફાઈનલ રજિસ્ટ્રેશન'ની કાર્યવાહી થશે. આ વર્ષે સૌથી મોટો પ્રશ્ન ઓટોનોમસ (સ્વાયત્ત) કોલેજોનો છે. સરકાર હાલ વિચારણા કરી રહી છે કે શું ઓટોનોમસ કોલેજોની બેઠકો પણ જીકાસ હેઠળ લાવવી? જો કોલેજ સંચાલકો સહમત થશે, તો આ બેઠકો પર પણ કેન્દ્રીયકૃત પદ્ધતિથી જ પ્રવેશ અપાશે.

એક તરફ સરકારી તંત્ર જીકાસની તૈયારીઓમાં છે, બીજી તરફ ખાનગી યુનિવર્સિટીઓએ અત્યારથી જ વિદ્યાર્થીઓનું કાઉન્સેલિંગ કરી 'એડમિશન ઓફર' આપવાનું શરૂ કરી દીધું છે.

આ સ્પર્ધામાં સરકારી કોલેજો પાછળ ન રહી જાય તે માટે માર્ચ માસથી જ પ્રક્રિયા તેજ બનાવવામાં આવશે. વિદ્યાર્થી સંગઠનોનું કહેવું છે કે, જીકાસ પોર્ટલમાં રહેલી ટેકનિકલ ખામીઓને કારણે વિદ્યાર્થીઓને ભારે હાલાકી ભોગવવી પડે છે, છતાં સરકાર ટેકનોલોજીના નામે આ પદ્ધતિ થોપી રહી છે. હવે જોવાનું એ રહેશે કે, આ વર્ષે જીકાસ કેટલી સરળતાથી પ્રવેશ પ્રક્રિયા પૂર્ણ કરી શકે છે.

નોંધ:- (પ્રાપ્તિ સ્થાન : દિવ્યભાસ્કર ન્યુઝ તા. ૨૫/૦૨/૨૦૨૬)

★ તમામ મુખ્ય નોટીસબોર્ડ (૦૩), ★ તમામ સ્ટાફરૂમ (૧૭), ★ તમામ ઓફીસ રૂમ (૦૯), ★ તમામ હોસ્ટેલ નોટીસ બોર્ડ (૧૧),

★ જાણકારી બનાવનાર :- અંકુર અંટાળા

મેનેજમેન્ટ વતી

- |  |   |  |
|--|---|--|
| <input type="checkbox"/> શ્રીમતિ શાંતાબેન મગનભાઈ ધાનાણી યુર્વ પ્રાથમિક શાળા (૪૦ મીશ્ર) | <input type="checkbox"/> શ્રીમતિ ઉવાશબેન હિંમતભાઈ કાવરીયા આર્ટસ મહિલા કોલેજ (ગુજ. મીડીયમ) | <input type="checkbox"/> શ્રી મુળજીભાઈ લક્ષ્મણભાઈ કાકડીયા M.C.A. મહિલા કોલેજ |
| <input type="checkbox"/> શ્રીમતિ પાર્વતીબેન રામજીભાઈ ધામી પ્રાથમિક શાળા (1 થી 5 મીશ્ર) | <input type="checkbox"/> શ્રીમતિ રતનબેન કેશવલાલ વજાણીયા કેમર્સ મહિલા કોલેજ (બન્ને મીડીયમ) | <input type="checkbox"/> શ્રીમતિ ચંપાબેન વજાણીયા ગજેરા ડી. દત્ત મહિલા કોલેજ  |
| <input type="checkbox"/> શ્રીમતિ પાર્વતીબેન રામજીભાઈ ધામી મિડલ કન્યા શાળા              | <input type="checkbox"/> શ્રીમતિ ઉજ્જવેન ભગવાનભાઈ ભગત સાયંસ મહિલા કોલેજ (MB-BT-BC)        | <input type="checkbox"/> શ્રીમતિ ચંપાબેન વજાણીયા ગજેરા કોર્મચી મહિલા કોલેજ   |
| <input type="checkbox"/> શ્રી ભીખાભાઈ નરશીભાઈ વિરાણી માધ્યમિક કન્યા શાળા               | <input type="checkbox"/> શ્રી કાનજીભાઈ પેમજીભાઈ ધોળકીયા ઈન્ફોટેક મહિલા કોલેજ              | <input type="checkbox"/> શ્રી LPT ઉચ્ચ પ્રાથમિક શાળા (6 થી 8 કુમાર)          |
| <input type="checkbox"/> શ્રી LPT પ્રાથમિક કન્યા શાળા                                  | <input type="checkbox"/> શ્રી LPT - B.B.A. મહિલા કોલેજ                                    | <input type="checkbox"/> શ્રી LPT માધ્યમિક મિશ્ર શાળા (9 - 10 કુમાર)         |
| <input type="checkbox"/> શ્રી ભીખાભાઈ નરશીભાઈ વિરાણી ઉ.મા. કન્યા શાળા (કો-સા)          | <input type="checkbox"/> શ્રી LPT - M.A. મહિલા કોલેજ (ગુજરાતી મીડીયમ)                     | <input type="checkbox"/> શ્રી LPT ઉ.મા. મિશ્ર શાળા (સાયંસ કુમાર)             |
| <input type="checkbox"/> શ્રીમતિ અંબાબેન બચુભાઈ ધાંચાણી ઉ.મા. કન્યા શાળા (સા-કો-સા)    | <input type="checkbox"/> શ્રી LPT - M.Com. મહિલા કોલેજ (બન્ને મીડીયમ)                     | <input type="checkbox"/> શ્રી LPT ઉ.મા. મિશ્ર શાળા (સાયંસ કુમાર)             |
| <input type="checkbox"/> શ્રીમતિ એસ. એમ. વધાણિયા ઈ.પિ. GSEB પિ-પાયમરી સ્કૂલ            | <input type="checkbox"/> શ્રી LPT - M.Sc. મહિલા કોલેજ (MB-BT-BC)                          | <input type="checkbox"/> શ્રી LPT ઈન્વેલીશ મીડીયમ CBSE સ્કૂલ (પોસ્ટેસ)       |
| <input type="checkbox"/> શ્રીમતિ એસ. એમ. વધાણિયા ઈ.પિ. ICSE-GSEB લોઅર પાયમરી સ્કૂલ     | <input type="checkbox"/> શ્રી LPT - PG DMLT મહિલા કોલેજ                                   | <input type="checkbox"/> શ્રી LPT નર્સિંગ મહિલા કોલેજ (સુવિત)                |
| <input type="checkbox"/> શ્રીમતિ એસ. એમ. વધાણિયા ઈ.પિ. ICSE-GSEB અ.પ.વ. ઈ.વેકનરી સ્કૂલ | <input type="checkbox"/> શ્રીમતિ શાંતાબેન હરિભાઈ ગજેરા M.B.A. મહિલા કોલેજ                 | <input type="checkbox"/> શ્રી LPT કોલ્પોથેરાપી મહિલા કોલેજ (સુવિત)           |
| <input type="checkbox"/> શ્રીમતિ એસ. એમ. વધાણિયા ઈ.પિ. GSEB ઉ.મા. સ્કૂલ (કો-સા)        |   | <input type="checkbox"/> શ્રી LPT આયુર્વેદ મહિલા કોલેજ (સુવિત)               |

જાણકારી નં. ૭૮૦ તા. ૨૬/૦૨/૨૦૨૬  
NEP-2020 બી.સી.એ. સેમ.-૬ Internship અંગે



સૌરાષ્ટ્ર યુનિવર્સિટી

એકેડેમિક વિભાગ

યુનિવર્સિટી કેમ્પસ, યુનિવર્સિટી રોડ, રાજકોટ-૩૬૦૦૦૫

ફોન નં.(૦૨૮૧)૨૫૭૮૫૦૧ એક્સટે. નં.૨૦૨, ૩૦૪ ફેક્સ નં.(૦૨૮૧)૨૫૭૬૩૪૭ ઈ-મેઈલ : academic@sauuni.ac.in

નં.એકે/કોમ્પ્યુટર સાયન્સ/૨૬૩૫૧૬૬/૨૦૨૬

તા.૨૬/૦૨/૨૦૨૬

B.C.A. & B.Sc.(IT)

પરિપત્ર:-

સૌરાષ્ટ્ર યુનિવર્સિટીની કોમ્પ્યુટર સાયન્સ વિદ્યાશાખા હેઠળની સ્નાતક કક્ષાના બી.એસસી.(કોમ્પ્યુટર સાયન્સ) ના અભ્યાસક્રમ ચલાવતી સર્વે સંલગ્ન કોલેજોના આચાર્યશ્રીઓને આથી જાણ કરવામાં આવે છે કે, તા.૧૮/૦૨/૨૦૨૬ના રોજ B.C.A., B.Sc.(IT) સત્ર -૬ માં પ્રોજેક્ટ / ઇન્ટર્નશિપ એપ્રેન્ટિસ અંગે વિચારણા પ્રશ્નના નિવારણ માટે કોમ્પ્યુટર સાયન્સ વિષયની અભ્યાસ સમિતિની એક સભાનું આયોજન કરેલ જેના કાર્યવાહી નોંધનાં ઠરાવ ક્રમાંક '૦૨' માં નીચે મુજબ ઠરાવવામાં આવેલ છે.

- > (૧) આથી ઠરાવવામાં આવે છે કે, B.C.A એ કાઉન્સિલ અંતર્ગતનો અભ્યાસક્રમ હોય CS-40 Internship માટે પ્રવર્તમાન સૌરાષ્ટ્ર યુનિવર્સિટીના B.C.A સત્ર -૬ ના અભ્યાસક્રમમાં આપવામાં આવેલ ગાર્ઈડલાઈન્સને યુસ્તપણે અનુસરવાનું રહેશે અને જે વિદ્યાર્થીઓ બહાર કોઈ Organization માં Internship કરતા હોય તો તેઓએ Internship ને આનુસંગિક Work Document જે-તે કોલેજમાં જમા કરાવવાનું રહેશે અને તેનું અન્ય વિદ્યાર્થીઓ સાથે જ મુલ્યાંકન કરવાનું રહેશે.
- > (૨) આથી વધુમાં ઠરાવવામાં આવે છે કે, B.Sc.(IT) એ નોન-કાઉન્સિલ અંતર્ગતનો અભ્યાસક્રમ હોવાથી તેમને યુનિવર્સિટી દ્વારા જાહેર કરાયેલ Internship અંગેની SOP પ્રમાણે અનુસરવાનું રહેશે.  
ઉપરોક્ત મુદ્દા ક્રમાંક (૧) અને (૨) માટે માન. કુલપતિશ્રી સાહેબને અધિકાર મંડળોની બહાલીની અપેક્ષાએ મંજૂરી આપવા ભલામણ કરવામાં આવેલ છે.
- > ડીનશ્રી, તથા ચેરપર્સનશ્રી, કોમ્પ્યુટર સાયન્સ વિષયની અભ્યાસ સમિતિની તેમજ કોમ્પ્યુટર સાયન્સ વિષયની અભ્યાસ સમિતિની તા.૧૮/૦૨/૨૦૨૬ની કાર્યવાહી નોંધનાં ઠરાવ ક્રમાંક '૦૨' અન્વયે અધિકાર મંડળોની બહાલીની અપેક્ષા મંજૂરી આપવા માન.કુલપતિ સાહેબને ભલામણ કરેલ જે માન.કુલપતિશ્રીએ મંજૂર કરેલ છે. જેથી સંબંધિત તમામે તે મુજબ તેની યુસ્તપણે અમલવારી કરવી.

(મુસદ્દો કુલસચિવશ્રીએ મંજૂર કરેલ છે.)

સહી-  
(ડૉ. એમ. વી. ધામેચા)  
કુલસચિવ

રવાના કર્યું

25/2/26  
એકેડેમિક ઓફીસર

પ્રતિ,

- (૧) કોમ્પ્યુટર વિદ્યાશાખા હેઠળની B.C.A., & B.Sc.(IT) વિષય ચલાવતી સ્નાતક કક્ષાની સર્વે સંલગ્ન કોલેજોના આચાર્યશ્રીઓ તરફ
- (૨) કોમ્પ્યુટર સાયન્સની વિષયની અભ્યાસ સમિતિના સર્વે સભ્યશ્રીઓ
- (૩) ડીનશ્રી, કોમ્પ્યુટર સાયન્સ વિદ્યાશાખા

નકલ જાણ અર્થે રવાના:-

૧. માન.કુલપતિશ્રી/કુલસચિવશ્રીના અંગત સચિવ

નકલ રવાના (યોગ્ય કાર્યવાહી અર્થે):-

૧. પરીક્ષા વિભાગ
૨. પી.જી.ટી.આર.વિભાગ
૩. જોડાણ વિભાગ

G:\ACADEMIC SECTION\RRIC\FACULTY OF COMPUTER SCIENCE\PARIPTRA\PARIPTRA-2026.DOCX 1

મેનેજમેન્ટ વતી

નોંધ:- (પ્રાપ્તિ સ્થાન : સૌ.યુની. વેબસાઈટ તા. ૨૪/૦૨/૨૦૨૬)

- ★ તમામ મુખ્ય નોટીસબોર્ડ (૦૩), ★ તમામ સ્ટાફરૂમ (૧૭), ★ તમામ ઓફીસ રૂમ (૦૮), ★ તમામ હોસ્ટેલ નોટીસ બોર્ડ (૧૧),
- ★ જાણકારી બનાવનાર :- અંકુર અંટાળા

જાણકારી નં. ૭૮૧ તા. ૨૬/૦૨/૨૦૨૬  
**EM ICSE Revised Affiliation Charges**



**COUNCIL FOR THE INDIAN SCHOOL CERTIFICATE EXAMINATIONS**  
P 35-36, Sector-VI, Pushp Vihar, Saket, New Delhi – 110017  
Tel: +91-11-29564831  
Email: council@cisce.org | www.cisce.org



**COUNCIL FOR THE INDIAN SCHOOL CERTIFICATE EXAMINATIONS**  
P 35-36, Sector-VI, Pushp Vihar, Saket, New Delhi – 110017  
Tel: +91-11-29564831  
Email: council@cisce.org | www.cisce.org

CISCE/Circular/2026-27/11

25 February 2026

To: All Heads of CISCE Affiliated Schools

Subject: Revised Affiliation Charges

Dear Principal,

It is notified for the information of all concerned that as per the revised CISCE Rules for Affiliation 2025 the charges for affiliation services have been revised as under:

S. No.	Particulars	Revised Charges ₹
1.	Charges for processing Affiliation form	10,000 (No Change)
2.	Charges for Provisional Affiliation of a school	3,00,000 (India) 3,50,000 (Abroad)
3.	Charges for Permanent Affiliation of a school	1,00,000 (India) (No Change) 1,25,000 (Abroad)
4.	Charges for Upgradation of a school to ISC	1,00,000 (India) 1,50,000 (Abroad)
5.	Charges for Introduction of an additional subject at ISC level	25,000 (No Change)
6.	Charges for Composite Affiliation of a school up to Class XII	3,50,000 (India) 4,00,000 (Abroad)
7.	Affiliation under Switch Over Category up to Class X	3,00,000 (India) 3,50,000 (Abroad)
8.	Affiliation under Switch Over Category up to Class XII	3,50,000 (India) 4,00,000 (Abroad)
9.	Extension of Provisional Affiliation	2,00,000 (India) 2,50,000 (Abroad)
10.	Charges for Composite Affiliation (Permanent & ISC)	2,50,000 (India) 3,00,000 (Abroad)

11.	Charges for the change in the name of the school	1,50,000 (No Change)
12.	Charges for shifting of the school site/Change of Location	3,00,000 (India) 3,50,000 (Abroad)
13.	Charges for transfer of school from one society/ trust/company to another	5,00,000 (No Change)

With warm regards,

Yours sincerely,

Dr. Joseph Emmanuel  
Chief Executive and Secretary

નોંધ:- (પ્રાપ્તિ સ્થાન : ICSE Portal)

★ તમામ મુખ્ય નોટીસબોર્ડ (૦૩), ★ તમામ સ્ટાફરૂમ (૧૭), ★ તમામ ઓફીસ રૂમ (૦૯), ★ તમામ હોસ્ટેલ નોટીસ બોર્ડ (૧૧), ★ જાણકારી બનાવનાર :- રશિમ જોષી

મેનેજમેન્ટ વતી

# UG સેમ.-૪ પરિક્ષા ફોર્મ તારીખ અને થિયરી પરિક્ષા સંબંધિત તારીખ અંગે

પરિશિષ્ટ-૦૧



સૌરાષ્ટ્ર યુનિવર્સિટી  
પિ-પરીક્ષા

યુનિવર્સિટી કેમ્પસ, યુનિવર્સિટી રોડ, રાજકોટ - ૩૬૦૦૦૫

ફોન નં. (૦૨૮૧)૨૫૨૫૫૦૧ એક્સટે. નં. ૭૩૬, ૭૩૭, ૭૩૮ ફેક્સ નં. (૦૨૮૧)૨૫૭૬૩૪૭૯-મેઇલ : exam01@sauuni.ac.in

નં.કર્મીક/પરીક્ષા/૦૫/૨૫૩૪૨૬/૨૦૨૬

તા. ૨૭/૦૨/૨૦૨૬

સંદર્ભ:- પરીક્ષા વિભાગ-૦૧ની તા. ૨૧-૦૨-૨૦૨૬ની નોંધ પર પ્રાપ્ત આદેશ.

**પરિપત્ર**

સૌરાષ્ટ્ર યુનિવર્સિટી સંલગ્ન કોલેજના આચાર્યશ્રીઓ / યુનિવર્સિટી સ્થિત ભવનોના અધ્યક્ષશ્રીઓ તથા યુનિવર્સિટી માન્ય અનુસ્નાતક સંસ્થાઓના વડાશ્રીઓને જણાવવામાં આવે છે કે સ્નાતક/અનુસ્નાતક કક્ષાએ શરૂ થનાર વિવિધ પરીક્ષાઓનો આવેદનપત્રો આ સાથે સામેલ નિયત પત્રક "પરિશિષ્ટ-૦૧" મુજબ ઓનલાઇન ભરવાના રહેશે.

[A] વિદ્યાર્થીઓનાં પરીક્ષા ફોર્મ જે તે કોલેજ/સંસ્થાનાં લોગઇન મારફત એનરોલમેન્ટ/એન્ટીસ્ટ્રમેન્ટ નંબર દાખલ કરી પ્રિ-પ્રિન્ટેડ ફોર્મ ડાઉનલોડ/પ્રિન્ટ કરવાનાં રહેશે અને ઓનલાઇન ફોર્મ ભરવા અંગેની કાર્યવાહી કોલેજ/સંસ્થા/ભવન દ્વારા યોજાનાં લોગઇન મારફત પુર્ણ કરીને ફી મેમો તેમજ ભરેલા પરીક્ષા ફોર્મની ચાદી E-mail: exam01@sauuni.ac.in પર તરત મોકલી આપવાની રહેશે.

કોલેજ લોગઇનમાં પ્રિ-એકઝામીનેશન મેનુની અંદર પ્રિ-એકઝામીનેશન ફોર્મ રીપોર્ટ નામનાં ઓપ્શનમાંથી પરીક્ષા ફોર્મની પ્રિન્ટ નીચે મુજબની વિગતેનીકરશે.

[College Login => Pre-Examination Form Report]

કોલેજોને આવેદનપત્ર ભરવા માટેની ધ્યાનમાં લેવાની જરૂરી સચલાઓ

- (૧) કોલેજ/સંસ્થા દ્વારા ઓનલાઇન આવેદન પત્ર ભરના સમયે વિદ્યાર્થીનાં વિષય તથા અન્ય (જેમ કે વિદ્યાર્થીના નામ, વિષય, ફોટા, એનરોલમેન્ટ નંબર તમામ પ્રકારની ચકાસણી કરી લેવી જેથી બાદમાં સુધારા વધારા કરવા માટેની કોષ્ટકાર્યવાહી કરવી પડે નહીં જેની તકેદારી લેવી તેના કારણે કે અન્ય કોઈ બાબતમાં ક્ષતિ જણાશે તો તે અંગે સંબંધિત કોલેજ/સંસ્થા/ભવન જવાબદાર રહેશે. તેમાં યુનિવર્સિટીની કોઈ જવાબદારી રહેશે નહીં.
- (૨) કોલેજ/સંસ્થા/ભવને <https://exam.saurashtrauniversity.edu> અને <https://saurashtrauniversity.co.in/> વેબસાઇટમાં ઓનલાઇન પરીક્ષા ફોર્મ ભરીને તેમાં જ ઓનલાઇન પેમેન્ટ કરવાનું કોલેજ/ભવન/સંસ્થાએ આગામી પરીક્ષાઓમાં અભ્યાસક્રમ-સેમેસ્ટર ફોલો સુધારા સીપીટર ફોલો વિદ્યાર્થીઓનો સંસ્થા પ્રમાણે લિગ્નનો ઓનલાઇન લોગીન તૈયાર કરી તેમજ લેટ-ફીની તારીખ પૂરી થયેલા બાદ ફિલ્ડ ૦૨ની અંદર ફરજીયાત ફી મેમો જનરેટ કરી ઓનલાઇન ફી પેમેન્ટ કરવાનું રહેશે. જો ફિલ્ડ ૦૨ ની અંદર મેમો અને ફીની કાર્યવાહી કરવામાં નહીં આવે તો જે તે કોલેજ/સંસ્થા/ભવન દ્વારા રહેશે તેમજ તે કોલેજ/ભવન/સંસ્થાને પરીક્ષા કેન્દ્રના કેન્દ્ર મંડીરીયલ સમક્ષ સમજાવવાની જવાબદારી રહેશે. જેની નોંધ લેવો સંદર્ભે લેવો પેમેન્ટ કોલેજના સર્વિસ ડેવલપમેન્ટ ટીમને આપવું આવશે તકની યુનિવર્સિટી વેબસાઇટમાં ઓનલાઇન એન્ટી મિથલ તકરોમ સુધીમાં કવી છે મેમો સંદર્ભેની ચાદી તેમજ ઓનલાઇન લાઇવેલ વિદ્યાર્થીની ચાદીની વિગતે <https://exam.saurashtrauniversity.edu> પર ડાઉનલોડ કરીને ઓનલાઇન પરીક્ષા ફોર્મની લેઈટ ફી ની રકમ તારીખ ભરવા (જો ફિલ્ડ ૦૨માં અભી ગણ તેવી ભલવરણ કરવાની રહેશે. હરેક અભ્યાસક્રમ-સેમેસ્ટર ફોલો પેમેન્ટ લઈ ફી ની રકમ અલગ અલગ જમા કરાવવાની રહેશે.
- (૩) જે વિદ્યાર્થીઓએ સૌરાષ્ટ્ર યુનિવર્સિટીની થિયરી (Theory) પરીક્ષા પાસ કરેલ હોય પરંતુ માત્ર આંતરિક (Internal) પરીક્ષા જ પાસ કરવાની બાકી હોય તેવા વિદ્યાર્થીઓએ પણ સંબંધિત સેમેસ્ટરના પરીક્ષા ફોર્મ અચૂક ભરવાના રહેશે તેમજ જે તે સંસ્થા દ્વારા તે સીપીટર વિદ્યાર્થીઓની નિયમાનુસાર આંતરિક પરીક્ષા લઈને યુનિવર્સિટીને નિયત તારીખ સુધીમાં આંતરિક ગુણ ની ઓનલાઇન ઓન્ટ્રી કરીને મોકલી આપવાના રહેશે. યુનિવર્સિટીની પરીક્ષા શરૂ થયા બાદ આવા કોઈપણ ફોર્મ સ્વીકારી શકાશે નહીં જેની નોંધ પાસ નોંધ લેવી.
- (૪) વિદ્યાર્થીઓ દ્વારા ભરાયેલા આવેદનપત્રો સંબંધિત કોલેજ/સંસ્થા/ભવન દ્વારા ચાલુ સત્ર તેમજ ત્યારબાદનાં એક સત્ર સુધી સાચવી રાખવાના રહેશે.
- (૫) સીપીટર વિદ્યાર્થીઓનાં પરીક્ષાનાં આવેદનપત્ર ભરવા માટે અનેની યુનિવર્સિટીનાં એકેડેમિક વિભાગના તા. ૧૮/૦૨/૨૦૨૫નાં પરિપત્રનાં O.Gen.2 તથા O.Gen. 21 નો અમલ કરવાનો રહેશે.
- (૬) વિવિધ પરીક્ષાઓનાં ભરવાના આવેદનપત્રોનું નિયત પત્રક "પરિશિષ્ટ-૦૧" તરીકે સામેલ છે.

પરીક્ષા નિયામક

ક્રમ	પરીક્ષાનું નામ	સેમે-૦૪ પરીક્ષા ફી	સેમેસ્ટર-૦૪ ની રેગ્યુલર ફી સાથે ફોર્મની તારીખ	સેમેસ્ટર-૦૪ ની R ફી + L ફી સાથે તારીખ	સેમેસ્ટર-૦૪ ની R ફી + L ફી + P ફી સાથે ની તારીખ	સેમેસ્ટર-૦૪ ની પરીક્ષાની અંદાજિત તારીખ
01	B.A	300/-	28-02-26 TO 09-03-26	11-3-26 TO 13-3-26	16-03-26	11-04-2026
02	B.A. WITH PRACT	350/-	28-02-26 TO 09-03-26	11-3-26 TO 13-3-26	16-03-26	11-04-2026
03	B.COM	300/-	28-02-26 TO 09-03-26	11-3-26 TO 13-3-26	16-03-26	11-04-2026
04	B.COM WITH PRAC	350/-	28-02-26 TO 09-03-26	11-3-26 TO 13-3-26	16-03-26	11-04-2026
05	B.S.C	355/-	28-02-26 TO 09-03-26	11-3-26 TO 13-3-26	16-03-26	11-04-2026
06	BSC MSc A.PHY	685/-	28-02-26 TO 09-03-26	11-3-26 TO 13-3-26	16-03-26	11-04-2026
07	BSC IT	850/-	03-03-26 TO 09-03-26	11-3-26 TO 13-3-26	16-03-26	11-04-2026
08	BSC HS	410/-	28-02-26 TO 09-03-26	11-3-26 TO 13-3-26	16-03-26	11-04-2026
09	BA BED	880/-	28-02-26 TO 09-03-26	11-3-26 TO 13-3-26	16-03-26	11-04-2026
10	BA ID	410/-	28-02-26 TO 09-03-26	11-3-26 TO 13-3-26	16-03-26	11-04-2026
11	BA LLB INTEG	280/-	28-02-26 TO 09-03-26	11-3-26 TO 13-3-26	16-03-26	11-04-2026
12	BBA	410/-	28-02-26 TO 09-03-26	11-3-26 TO 13-3-26	16-03-26	11-04-2026
13	BCA	795/-	03-03-26 TO 09-03-26	11-3-26 TO 13-3-26	16-03-26	11-04-2026
14	BPA	630/-	28-02-26 TO 09-03-26	11-3-26 TO 13-3-26	16-03-26	11-04-2026
15	► BRS ONLY SEM-2	300/-	28-02-26 TO 09-03-26	11-3-26 TO 13-3-26	16-03-26	11-04-2026
16	BSW	520/-	03-03-26 TO 09-03-26	11-3-26 TO 13-3-26	16-03-26	11-04-2026
17	► LLB SEM-04 & 02	300/-	28-02-26 TO 09-03-26	11-3-26 TO 13-3-26	16-03-26	11-04-2026
18	► MRS SEM-2	300/-	28-02-26 TO 09-03-26	11-3-26 TO 13-3-26	16-03-26	11-04-2026

► R=રેગ્યુલર ફી L=લેટ-ફી 500/- P=પેનલ્ટી ફી 4500/- ◀

► B.A.B.COM. એક્સ્ટર્નલ પરીક્ષાર્થીઓના પરીક્ષા ફોર્મ ઉપરનાં કોષ્ટક મુજબ ફોર્મ ભરાવીએ. ◀

► ઉપરોક્ત કોષ્ટકમાં એલ.એલ.બી સેમેસ્ટર-૦૨ & એલ.એલ.બી સેમેસ્ટર-૦૪ તેમજ બી.આર.એસ સેમે-૦૨ અને એમ.આર સેમે-૦૨ ના પરીક્ષા ફોર્મ નો સમાવેશ થયેલ છે

મેનેજમેન્ટ વતી

નોંધ:- (પ્રાપ્તિ સ્થાન : સૌ.યુનિ વેબસાઇટ તા. ૨૭/૦૨/૨૦૨૬)

★ તમામ મુખ્ય નોટીસબોર્ડ (૦૩), ★ તમામ સ્ટાફરૂમ (૧૭), ★ તમામ ઓફીસ રૂમ (૦૮), ★ તમામ હોસ્ટેલ નોટીસ બોર્ડ (૧૧) ★ Type By:- અંકુર અંટાળા

- પ્રતિ,
૧. સૌરાષ્ટ્ર યુનિવર્સિટી સંલગ્ન તમામ કોલેજોના આચાર્યશ્રીઓ તરફ.....
  ૨. સૌરાષ્ટ્ર યુનિવર્સિટી સ્થિત ભવનોના અધ્યક્ષશ્રીઓ તરફ.....
  ૩. સૌરાષ્ટ્ર યુનિવર્સિટી સંલગ્ન માન્ય સંસ્થાઓના વડાશ્રીઓ તરફ.....
  ૪. વિભાગીય અધિકારીશ્રી પરીક્ષા-૦૨, ૦૩, ૦૪, ૦૫ (ડી.જી.) તથા પરીક્ષા સેલ.....
- નકલ રવાના:
- માનનીય કુલપતિશ્રી/કુલસચિવશ્રીના અંગત સચિવશ્રી તરફ

જાણકારી નં. ૭૮૩ તા. ૨૮/૦૨/૨૦૨૬  
શાળાકીય પ્રવૃત્તિ કેલેન્ડરની જાહેર રજા

ક્રમાંક:મઉમશબ/સંશોધન/૨૦૨૬/૨૦૧૧-૩૬૩૩  
ગુજરાત માધ્યમિક અને,  
ઉચ્ચતર માધ્યમિક શિક્ષણ બોર્ડ,  
સેક્ટર-૧૦ બી, જૂના સચિવાલય પાર્ક,  
ગાંધીનગર. તા.૨૬/૦૨/૨૦૨૬

પ્રતિ,  
જિલ્લા શિક્ષણાધિકારીશ્રી, (તમામ)  
જિલ્લા શિક્ષણાધિકારીશ્રીની કચેરી, (તમામ)  
ગુજરાત રાજ્ય.

વિષય:- શૈક્ષણિક વર્ષ ૨૦૨૬-૨૬ના શાળાકીય પ્રવૃત્તિ કેલેન્ડરની જાહેર રજાઓની તારીખોમાં ફેરફાર બાબત.

- સંદર્ભ:-
૧. અત્રેની કચેરીનો તા.૦૮/૦૪/૨૦૨૫નો પત્રકમાંક:મઉમશબ/સંશોધન/૨૦૨૫/૧૦૯૫-૧૧૪૧.
  ૨. સામાન્ય વહીવટી વિભાગ, સચિવાલય, ગાંધીનગરનું તા.૨૭/૧૧/૨૦૨૫ GS/22/2025/ISR/2025/509/GM નું નોટિફિકેશન.

ઉપરોક્ત વિષય અને સંદર્ભ અન્વયે જણાવવાનું કે, ગુજરાત માધ્યમિક અને ઉચ્ચતર માધ્યમિક શિક્ષણ બોર્ડ દ્વારા શાળાકીય પ્રવૃત્તિ કેલેન્ડરમાં શૈક્ષણિક વર્ષ દરમિયાન લેવામાં આવનાર શાળાકીય પરીક્ષાની તારીખની વિગતો, પથમ અને દ્વિતીય સત્રના શૈક્ષણિક કાર્ય દિવસો, વેકેશનના દિવસો, જાહેર રજાઓની વિગતો તેમજ બોર્ડની જાહેર પરીક્ષાની વિગતો દર્શાવવામાં આવે છે. ઉક્ત કેલેન્ડરમાં જાહેર રજાઓની યાદીની નીચે આ મુજબની નોંધ દર્શાવેલ છે. 'જાહેર રજાઓની તારીખમાં સરકારશ્રી દ્વારા કોઈ ફેરફાર કરવામાં આવે તો તે મુજબ ફેરફાર કરવાનો રહેશે.'

શૈક્ષણિક વર્ષ ૨૦૨૫-૨૬ના શાળાકીય પ્રવૃત્તિ કેલેન્ડરની વિગતો તા.૦૮/૦૪/૨૦૨૫ના પત્રકમાંક:મઉમશબ/સંશોધન/૨૦૨૫/૧૦૯૫-૧૧૪૧થી તમામ જિલ્લા શિક્ષણાધિકારીશ્રીઓને મોકલી આપવામાં આવેલ હતી. શૈક્ષણિક વર્ષ ૨૦૨૫-૨૬ના શાળાકીય પ્રવૃત્તિ કેલેન્ડરમાં જાહેર રજાઓની વિગતો નીચે મુજબ દર્શાવેલ હતી.

ક્રમ	તારીખ	વાર	તહેવાર	રજાના દિવસ
૧	તા.૦૩/૦૩/૨૦૨૬	મંગળવાર	ધૂળેટી	૦૧
૨	તા.૨૦/૦૩/૨૦૨૬	શુક્રવાર	ચેટીયાંદ/રમઝાન છંદ	૦૧
૩	તા. ૨૭/૦૩/૨૦૨૬	શુક્રવાર	રામનવમી	૦૧

નોંધ:- (પ્રાપ્તિ સ્થાન : ગુજરાત મા. અને ઉ.મા શિક્ષણબોર્ડ તા. ૨૫/૦૨/૨૦૨૬) મેનેજમેન્ટ વતી

- ★ તમામ મુખ્ય નોટીસબોર્ડ (૦૩), ★ તમામ સ્ટાફરૂમ (૧૭), ★ તમામ ઓફીસ રૂમ (૦૯), ★ તમામ હોસ્ટેલ નોટીસ બોર્ડ (૧૧),  
★ જાણકારી બનાવનાર :- રામાણી મનોજ

સામાન્ય વહીવટી વિભાગ, સચિવાલય, ગાંધીનગર દ્વારા તા.૨૭/૧૧/૨૦૨૫ના નોટિફિકેશન GS/22/2025/ISR/2025/509/GM થી વર્ષ ૨૦૨૬ની જાહેર રજાઓની તારીખ જાહેર કરવામાં આવેલ છે. જેમાં સદર જાહેર રજાઓની તારીખો નીચે મુજબ દર્શાવેલ છે. જેનો અમલ કરવાનો રહેશે.

ક્રમ	તારીખ	વાર	તહેવાર	રજાના દિવસ
૧	તા.૦૪/૦૩/૨૦૨૬	બુધવાર	ધૂળેટી	૦૧
૨	તા.૧૬/૦૩/૨૦૨૬	ગુરુવાર	ચેટીયાંદ	૦૧
૩	તા. ૨૧/૦૩/૨૦૨૬	શનિવાર	રમઝાન છંદ	૦૧
૪	તા.૨૬/૦૩/૨૦૨૬	ગુરુવાર	રામનવમી	૦૧

ઉપરોક્ત દર્શાવેલ શૈક્ષણિક વર્ષ ૨૦૨૫-૨૬ના શાળાકીય પ્રવૃત્તિ કેલેન્ડરની જાહેર રજાઓની તારીખોમાં થયેલ ફેરફાર અંગેની વિગતો આપના તાબાની તમામ માધ્યમિક અને ઉચ્ચતર માધ્યમિક શાળાઓને જાણ તથા અમલ સારૂ મોકલી આપશો.

સંયુક્ત નિયામક

ગુજરાત માધ્યમિક અને  
ઉચ્ચતર માધ્યમિક શિક્ષણ બોર્ડ,  
ગાંધીનગર.

સવિનય નકલ રવાના :-

- માન.અધ્યક્ષશ્રી, ગુ.મા અને ઉ.મા શિક્ષણ બોર્ડ, ગાંધીનગર.