

સુચના નં. ૧૮૮૭

તા. ૦૧/૧૦/૨૦૨૫

નાસ્તા કેન્ટીન સમય

- ★ સોમવાર થી શનીવાર :- ૯ થી ૬ વચ્ચે ૧ થી ૨ રીસેસ
- ★ રવિવાર (અલ્ટરનેટ) સ્ટાફ :- ૧૦ થી ૬ વચ્ચે ૧ થી ૧:૩૦ રીસેસ

- ✓ નોંધ:- ૧) સ્ટાફ-૧ સમય ૯ થી ૬ (સોમવાર થી શનીવાર)
૨) સ્ટાફ-૨ સમય ૯ થી ૬ (સોમવાર થી શનીવાર)
૩) સ્ટાફ-૩ સમય ૯ થી ૬ (સોમવાર થી શનીવાર)
૪) સૌના સુચન આવકાર્ય છે - સીસ્ટમ પાલન વિનંતી છે.

મેનેજમેન્ટ વતી

- ★ તમામ મુખ્ય નોટીસબોર્ડ (૦૩)
- ★ તમામ સ્ટાફરૂમ (૧૮)
- ★ તમામ ઓફીસ રૂમ (૦૮)
- ★ તમામ હોસ્ટેલ નોટીસ બોર્ડ (૧૧)
- ★ સ્ટાફ-સ્ટુડન્ટ્સ નકલ વોટ્સેપ થી
- ★ Type By : તુષાર દુધાત

સુચના નં. ૧૮૮૮ તા. ૩૦/૦૮/૨૫
ગુ.મિ.મિશ્રશાળા ધો. ૬ થી ૮ (સવારપાળી) સેમ.-I - ટાઈમ-ટેબલ

ક્રમ	તારીખ	વાર	સમય	ધો. ૬ થી ૮ વિષય
૧	૦૬/૧૦/૨૫	સોમવાર	૦૭:૧૫ થી ૧૦:૧૫	સામાજિક વિજ્ઞાન
૨	૦૭/૧૦/૨૫	મંગળવાર	૦૭:૧૫ થી ૧૦:૧૫	ગુજરાતી
૩	૦૮/૧૦/૨૫	બુધવાર	૦૭:૧૫ થી ૧૦:૧૫	ગણિત
૪	૦૯/૧૦/૨૫	ગુરુવાર	૦૭:૧૫ થી ૧૦:૧૫	હિન્દી
૫	૧૦/૧૦/૨૫	શુક્રવાર	૦૭:૧૫ થી ૧૦:૧૫	વિજ્ઞાન & ટેક.
૬	૧૧/૧૦/૨૫	શનિવાર	૦૭:૧૫ થી ૧૦:૧૫	સંસ્કૃત
૭	૧૩/૧૦/૨૫	સોમવાર	૦૭:૧૫ થી ૧૦:૧૫	અંગ્રેજી
૮	૧૪/૧૦/૨૫	મંગળવાર	૦૭:૧૫ થી ૧૦:૧૫	ચિત્ર
૯	૧૫/૧૦/૨૫	બુધવાર	૦૭:૦૦ થી ૧૦:૦૦	શા.શિ./કોમ્પ્યુ.

નોંધ :- (૧) સેમ. I પરીક્ષામાં સ્કૂલ સમય ૭:૧૫ થી ૧૨ : ૩૦ નો યથાવત રહેશે.

(૨) અને પેપર સમય સવાર ૦૭:૧૫ થી ૧૦:૧૫ નો રહેશે - ત્યાર બાદ ૨૦ મિનિટની રીશેષ અને ત્યાર બાદપેપર સોલ્યુશન રહેશે.

(૩) સેમ-I પરીક્ષામાં ધો. ૬ થી ૮ માં મુખ્ય વિષયનાં પેપર માં ૮૦ માર્ક્સ ની થીયરી રહેશે.

(૪) ધો. ૬ થી ૮ માં ગૌણ વિષય શા.શિ. / કોમ્પ્યુટર નાં પેપરમાં ૪૦-૪૦ માર્ક્સનાં MCQ રહેશે.

(૫) જ્યારે ધો. ૬ થી ૮ માં ચિત્ર નું પેપર ૬૦ માર્ક્સનું રહેશે.

(૬) તા. ૧૬/૧૦/૨૫ ને ગુરુવાર થી તા. ૦૫/૧૧/૨૫ ને બુધવાર સુધી દિવાળી વેકેશન રહેશે.

(૭) તા. ૦૬/૧૧/૨૫ ને ગુરુવારે દિવાળી વેકેશન ખુલશે.

મેનેજમેન્ટ વતી

★ તમામ મુખ્ય નોટીસબોર્ડ (૦૩) ★ તમામ સ્ટાફરૂમ (૧૮) ★ તમામ ઓફીસ રૂમ (૦૮) ★ તમામ હોસ્ટેલ નોટીસ બોર્ડ(૧૧) ★ સ્ટાફ - સ્ટુડન્ટ્સ નકલ વોટ્સએપ થી ★ Type By :- દેવાંગ પડસાલા

સુચના નં. ૧૮૮૮

તા. ૩૦/૦૮/૨૫

GMમિશ્રશાળા ધો.-૯ થી ધો.૧૨ આ-કો-સા છમાસીક પરીક્ષા ટાઈમ-ટેબલ

ધો. ૯ - ૧૦

તારીખ	૧૦/૧૦/૨૫		૧૧/૧૦/૨૫		૧૩/૧૦/૨૫		૧૪/૧૦/૨૫		૧૫/૧૦/૨૫	
વાર	શુક્રવાર		શનિવાર		સોમવાર		મંગળવાર		બુધવાર	
સમય	૭:૧૫ થી	૧૦:૩૦ થી	૭:૧૫ થી	૧૦:૩૦ થી	૭:૧૫ થી	૧૦:૩૦ થી	૭:૧૫ થી	૧૦:૩૦ થી	૬:૦૦ થી	૭:૦૦ થી
ધોરણ	૦૮:૧૫	૧૨:૩૦	૦૮:૧૫	૧૨:૩૦	૦૮:૧૫	૧૨:૩૦	૦૮:૧૫	૧૨:૩૦	૦૭:૦૦	૦૮:૦૦
ધો.:- ૯	ગણિત	હિન્દી	સા.વિજ્ઞાન	સંસ્કૃત	વિજ્ઞાન	ગુજરાતી	અંગ્રેજી	શા.શી.	કોમ્પ્યુટર	ચિત્ર
ધો.:- ૧૦	---	---	ગણિત	ગુજરાતી	વિજ્ઞાન	સંસ્કૃત	સા.વિજ્ઞાન	અંગ્રેજી	કોમ્પ્યુટર	---

ધો. ૧૧ - ૧૨ સાયંસ

તારીખ	૧૦/૧૦/૨૫		૧૧/૧૦/૨૫		૧૩/૧૦/૨૫		૧૪/૧૦/૨૫		૧૫/૧૦/૨૫	
વાર	શુક્રવાર		શનિવાર		સોમવાર		મંગળવાર		બુધવાર	
સમય	૭:૧૫ થી	૧૦:૩૦ થી	૭:૧૫ થી	૧૦:૩૦ થી	૭:૧૫ થી	૧૦:૩૦ થી	૭:૧૫ થી	૧૦:૩૦ થી	૬:૦૦ થી	--
ધોરણ	૦૮:૧૫	૧૨:૩૦	૦૮:૧૫	૧૨:૩૦	૦૮:૧૫	૧૨:૩૦	૦૮:૧૫	૧૨:૩૦	૦૮:૦૦	--
ધો.:- ૧૧	Phy-1	Phy-2	Che-1	Che-2	M/B-1	M/B-2	Eng	Com/San	CN	---
ધો.:- ૧૨	Phy-1	Phy-2	Che-1	Che-2	M/B-1	M/B-2	Eng	Com/San	CN	---

ધો. ૧૧ - ૧૨ કોમર્સ

તારીખ	૧૦/૧૦/૨૫		૧૧/૧૦/૨૫		૧૩/૧૦/૨૫		૧૪/૧૦/૨૫		૧૫/૧૦/૨૫	
વાર	શુક્રવાર		શનિવાર		↓ સોમવાર		મંગળવાર		બુધવાર	
સમય	૭:૧૫ થી	૧૦:૩૦ થી	૭:૧૫ થી	૧૦:૩૦ થી	૭:૧૫ થી	૧૦:૩૦ થી	૭:૧૫ થી	૧૦:૩૦ થી	૬:૦૦ થી	--
ધોરણ	૦૮:૧૫	૧૨:૩૦	૦૮:૧૫	૧૨:૩૦	૦૮:૧૫	૧૨:૩૦	૦૮:૧૫	૧૨:૩૦	૦૮:૦૦	--
ધો.:- ૧૧	PT પ્રેક્ટીકલ	એકાઉન્ટ	Stat.	ગુજરાતી	B.A.	SPCC	Eng.	Eco.	CN	---
ધો.:- ૧૨	PT પ્રેક્ટીકલ	એકાઉન્ટ	Stat.	ગુજરાતી	B.A.	SPCC	Eng.	Eco.	CN	---

ધો. ૧૧ - ૧૨ આર્ટ્સ

તારીખ	૧૦/૧૦/૨૫		૧૧/૧૦/૨૫		૧૩/૧૦/૨૫		૧૪/૧૦/૨૫		૧૫/૧૦/૨૫	
વાર	શુક્રવાર		શનિવાર		સોમવાર		મંગળવાર		બુધવાર	
સમય	૭:૧૫ થી	૧૦:૩૦ થી	૭:૧૫ થી	૧૦:૩૦ થી	૭:૧૫ થી	૧૦:૩૦ થી	૭:૧૫ થી	૧૦:૩૦ થી	૬:૦૦ થી	--
ધોરણ	૦૮:૧૫	૧૨:૩૦	૦૮:૧૫	૧૨:૩૦	૦૮:૧૫	૧૨:૩૦	૦૮:૧૫	૧૨:૩૦	૦૮:૦૦	--
ધો.:- ૧૧	PT પ્રેક્ટીકલ	Psy.	Soc./Geo.	ગુજરાતી	Poli	Eco./His.	Eng.	સંસ્કૃત	CN	---
ધો.:- ૧૨	PT પ્રેક્ટીકલ	Psy.	Soc./Geo.	ગુજરાતી	Poli	Eco./His.	Eng.	સંસ્કૃત	CN	---

નોંધ :- (૧) દિવાળી વેકેશન તા. ૧૬/૧૦/૨૫ ને ગુરુવાર થી તા. ૦૫/૧૧/૨૫ ને બુધવાર સુધીનું રહેશે.

મેનેજમેન્ટ વતી

- ★ તમામ મુખ્ય નોટીસબોર્ડ (૦૩)
- ★ તમામ સ્ટાફરૂમ (૧૮)
- ★ તમામ ઓફીસ રૂમ (૦૮)
- ★ તમામ હોસ્ટેલ નોટીસ બોર્ડ (૧૧)
- ★ સ્ટાફ-સ્ટુડન્ટ્સ નકલ વોટ્સએપ થી
- ★ TYPE BY : દેવાંગ પડસાલા

સુચના નં. ૧૮૯૦ તા.૦૧/૧૦/૨૦૨૫

નોન-ટીચીંગ સ્ટાફ - બપોર જમવાની રીસેસ પ્રથા

- ★ નોન-ટીચીંગ સ્ટાફ માટે બપોરે જમવાની રીસેસની પ્રથા છે.
- ★ જમવા માટે લન્ચ બોક્સ લાવી શકે અથવા ઘરે જમવા જઈ શકે.
- ★ બપોરે જમવાની રીસેસ અર્ધી કલાકની છે.
- ★ સંકુલમાં જમે તો અર્ધી કલાક અને.
- ★ ઘરે જમવા જાય તો 1 કલાક લઈ શકે.
- ★ પરંતુ તે વધારાની અર્ધી કલાક - થોડા વહેલા આવવામાં અને થોડા મોડા જવામાં એડજસ્ટ કરવાની પ્રથા છે.
- ★ ઉપરોક્ત નિયમ આઠ - નવ કલાકની જોબ માટે છે.
- ★ દસ - બાર કલાકની જોબ માટે એક કલાક ની રીસેસ પ્રથા છે.
- ★ તેમાં પણ દોઢ કલાક લે તો તેમણે પણ વધારાની અર્ધી કલાક
- ★ થોડા વહેલા આવવામાં અને થોડા વહેલા જમવામાં એડજસ્ટ કરવાની પ્રથા છે.
- ★ ઈનકર્મીંગ રીસેસ સુધીમાં વચ્ચે પેટા રીસેસની પ્રથા નથી.
- ★ તેજ રીતે રીસેસ થી આઉટ - ગોઈંગ સુધીમાં વચ્ચે પેટા રીસેસની પ્રથા નથી.
- ★ આમ છતા તે બન્ને સમયે કોઈ કેન્ટીન એ ચા પીવા જાય તો તે વાંધાજનક નથી.
- ★ પરંતુ તે માટે સમુહમાં કેન્ટીને જવાનું - સમુહમાં કેન્ટીને બેસવાનું - સમુહમાં કેન્ટીન થી પરત ફરવાનું તેવી પ્રથા નથી.
- ★ તેજ રીતે તે સમયમાં નાસ્તા પાણીની પેટા રીસેસની પ્રથા નથી.
- ★ આમ છતા કોઈ મેડીકલનાં કારણોસર શોર્ટ ટર્મ માટે નાસ્તા પાણી કરે તો વાંધાજનક નથી.
- ★ પરંતુ વ્યક્તિગત ધોરણે થઈ શકે - સમુહ ધોરણે નહી.
- ★ તેમજ તે શોર્ટ ટર્મ બેઈઝ થઈ શકે - લોન્ગ ટર્મ બેઈઝ નહી.
- ★ આવી જ રીત ભાત ચાલુ રહે તો તે પ્રથામાં કન્વર્ટ થાય
- ★ અને આવી પ્રથા પડે એટલે તે પ્રથા બીજા પણ અનુસરે
- ★ જે સામાન્ય રીતે વ્યાજબી ઠરે નહી.
- ★ સૌ કોઈએ સવારે નાસ્તો કરીને આવવાનું હોય
- ★ આવ્યા પછી નાસ્તો કરવા બેસવાનું ન હોય
- ★ તેજ રીતે રીસેસમાં જમી લેવાનું હોય અથવા જમીને આવવાનું હોય
- ★ રીસેસ માંથી આવ્યા પછી નાસ્તો કરવા બેસવાનું ન હોય
- ★ ઉપરોક્ત પ્રથાના ચુસ્ત પાલન માટે સૌને વિનંતી છે.
- ★ સૌના સુચન આવકાર્ય છે - સીસ્ટમ પાલન વિનંતી છે.

મેનેજમેન્ટ વતી

સુચના નં. ૧૮૯૧

તા.૦૧/૧૦/૨૦૨૫

મહિલા યુનિવર્સિટી – ભરતીનીતિ અને કાર્યભાર વિતરણ

□ ભરતી નિતી :-

- ★ સંસ્થાએ AICTE અને NCTE તેમજ GTU અને SU જેવી વૈજ્ઞાનિક સંસ્થાઓની માર્ગદર્શિકાનું પાલન કરીને રાજ્ય સરકારના ભરતી ધોરણો અને નિતીઓ અપનાવી છે.
- ★ વર્તમાન સંસ્થાઓમાં શિક્ષણ કર્મચારીઓની ભરતી માટે લઘુત્તમ લાયકાત નાં GTU નિયમોની વિગતો જે અગાઉ તારીખ ૦૬/૦૮/૨૦૧૪ ના રોજ પ્રકાશિત થઈ હતી(સંદર્ભ :- <http://gtu.ac.in/affiliation/201406082014.pdf>) અને સંદર્ભ (GTU/Endorsent/Norms/2019/4761) તારીખ ૦૪/૦૬/૨૦૧૯ દ્વારા SFI સંસ્થાઓમાં ફેકલ્ટી ભરતી માટે તાજેતરમાં પ્રકાશિત થયેલા ધોરણો અનુસાર ભરતી કરવાની પ્રથા છે.
- ★ પ્રસ્તાવિત યુનિવર્સિટી માટે ભરતી નિતી યુજીસી દ્વારા અનુક્રમે તારીખ ૧૮/૦૭/૨૦૧૮ ના પરિપત્રમાં વર્ણવ્યા મુજબ અનુસરવામાં આવશે.

□ કાર્યભાર વિતરણ :-

- ★ કેમ્પસની શૈક્ષણિક સંસ્થાઓ યુજીસી સુચના નંબર F.1-2/2017 (પી.એસ / સુધારા) સૌરાષ્ટ્ર યુનિવર્સિટી ઓર્ડીનાન્સ ૨૦૫ મુજબ (તારીખ ૧૮/૦૭/૨૦૧૮) કાર્યભારના વિતરણની માર્ગદર્શિકાનું પાલન કરે છે.

મેનેજમેન્ટ વતી

★ તમામ મુખ્ય નોટીસબોર્ડ (૦૩)★ તમામ સ્ટાફરૂમ (૧૮)★ તમામ ઓફીસ રૂમ (૦૮)★ તમામ હોસ્ટેલ નોટીસ બોર્ડ(૧૧) ★ સ્ટાફ - સ્ટુડન્ટ્સ નકલ વોટ્સએપ થી
★ Type By :- અંકુર અંટાળા

સુચના નં. ૧૮૯૨

તા. ૦૧/૧૦/૨૦૨૫

ભંડાર વિભાગ સમય

★ સોમવાર થી શનિવાર :- ૦૯:૦૦ થી ૬:૦૦ (૧ કલાક બેક)

ભંડાર સ્ટાફ - સમય

★ સોમવાર થી શનિવાર સ્ટાફ-૧ :- ૯ થી ૬ (૧ થી ૨ બેક)

★ સોમવાર થી શનિવાર સ્ટાફ-૨ :- ૯ થી ૬ (૧ થી ૨ બેક)

મેનેજમેન્ટ વતી

- ★ તમામ મુખ્ય નોટીસબોર્ડ (૦૩)
- ★ તમામ સ્ટાફરૂમ (૧૮)
- ★ તમામ ઓફીસ રૂમ (૦૮)
- ★ તમામ હોસ્ટેલ નોટીસ બોર્ડ (૧૧)
- ★ સ્ટાફ-સ્ટુડન્ટ્સ નકલ વોટ્સેપ થી
- ★ Type By : તુષાર દુધાત

સુચના નં. ૧૮૯૩

તા.૦૧/૧૦/૨૦૨૫

**FY B.Com.(EM-GM) Six-Monthly
Quarterly Exam Time Table-2025**

Date	Time	Subject
09/10/2025	01:00 to 03:00	F. A/C
10/10/2025	01:00 to 03:00	B. A/C
11/10/2025	01:00 to 03:00	BA
13/10/2025	01:00 to 03:00	GE
14/10/2025	01:00 to 03:00	FFE / IKS
15/10/2025	06:00 to 08:00	English

મેનેજમેન્ટ વતી

- ★ તમામ મુખ્ય નોટીસબોર્ડ (૦૩)
- ★ તમામ સ્ટાફરૂમ (૧૮)
- ★ તમામ ઓફીસ રૂમ (૦૮)
- ★ તમામ હોસ્ટેલ નોટીસ બોર્ડ (૧૧)
- ★ સ્ટાફ-સ્ટુડન્ટ્સ નકલ વોટ્સએપ થી
- ★ Type By : તુષાર દુધાત

સુચના નં. ૧૮૯૪

તા. ૩૦/૦૯/૨૦૨૫

**SY B.Com.(EM-GM) Sem-3 Repeatedly Exam Time
Table 2025-26**

Round	Date	Day	Subject Name	Remarks
Round-1 (25%)	03/10/2025	Friday	Cost. A/C	College Round
	04/10/2025	Saturday	B.A/C	
	06/10/2025	Monday	IT	
	07/10/2025	Tuesday	Eco.	
	08/10/2025	Wednesday	English	
Round-2 (25%)	09/10/2025	Thursday	ESD	
	10/10/2025	Friday	Cost. A/C	College Round
	11/10/2025	Saturday	B.A/C	
	13/10/2025	Monday	IT	
	14/10/2025	Tuesday	Eco.	
15/10/2025	Wednesday	English	Home Round	
16/10/2025	Thursday	IKS		
Round-3 (25%)	17/10/2025	Friday	Cost. A/C	Home Round
	18/10/2025	Saturday	B.A/C	
	24/10/2025	Friday	IT	
	25/10/2025	Saturday	Eco.	
	26/10/2025	Sunday	English	
27/10/2025	Monday	ESD		
Round-4 (25%)	28/10/2025	Tuesday	Cost. A/C	Home Round
	29/10/2025	Wednesday	B.A/C	
	30/10/2025	Thursday	IT	
	31/10/2025	Friday	Eco.	
	01/11/2025	Saturday	English	
02/11/2025	Sunday	IKS		
Round-5 (50%)	03/11/2025	Monday	Cost. A/C	Home Round
	04/11/2025	Tuesday	B.A/C	
	05/11/2025	Wednesday	IT	College Round
	06/11/2025	Thursday	Eco.	
07/11/2025	Friday	English		
08/11/2025	Saturday	ESD		
Round-6 (50%)	10/11/2025	Monday	Cost. A/C	College Round
	11/11/2025	Tuesday	B.A/C	
	12/11/2025	Wednesday	IT	
	13/11/2025	Thursday	Eco.	
	14/11/2025	Friday	English	
15/11/2025	Saturday	IKS		
Round-7 (100%)	17/11/2025	Monday	Cost. A/C	College Round
	18/11/2025	Tuesday	B.A/C	
	19/11/2025	Wednesday	IT	
	20/11/2025	Thursday	Eco.	
	21/11/2025	Friday	English	
22/11/2025	Saturday	ESD		

- ✓ **નોંધ:-** ૧) યુનિવર્સિટી થીયરી પેપર અંદાજિત તા. ૨૫/૧૧/૨૦૨૫
૨) રીપીટેડલી પેપર સમય ૦૪:૧૫ થી ૦૬:૧૫

મેનેજમેન્ટ વતી

★ તમામ મુખ્ય નોટીસબોર્ડ (૦૩)★ તમામ સ્ટાફરૂમ (૧૮)★ તમામ ઓફીસ રૂમ (૦૮)★ તમામ હોસ્ટેલ નોટીસ બોર્ડ (૧૧)★ સ્ટાફ-સ્ટુડન્ટ્સ નકલ વોટ્સેપ થી ★ Type By:- તુષાર દુધાત

સુચના નં. ૧૮૯૫ તા. ૦૧/૧૦/૨૦૨૫
મિડલ ગર્લ્સ બપોર - વર્કલોડ ફાળવણી - સુધારો

ક્રમ	શિક્ષકનું નામ	લાયકાત	વિષય	વર્ગ	તાસ * વર્ગ	કુલ વર્કલોડ	રીમાર્ક્સ	
૧	ચૌહાણ સરલાબેન	B.Sc.(Maths), B.Ed.	ગણિત	7-A/B, 8-A/B/C/D	૫ x ૬ = ૩૦	૩૦	---	
૨	સતાણી કિર્તિબેન	M.Sc.(MB),B.Ed.	ગણિત	6-A/B, 7-C	૫ x ૩ = ૧૫	૩૦	---	
			વિજ્ઞાન & ટેક.	6-A/B, 7-C	૫ x ૩ = ૧૫			
૩	મેહતા રિધ્ધીબેન	B.Sc.(BT), B.Ed.	વિજ્ઞાન & ટેક.	7-A/B, 8-A/B/C/D	૫ x ૬ = ૩૦	૩૦	---	
૪	જોષી મયુરીબેન	M.A.(Psy),B.Ed.	સામાજિક વિજ્ઞાન	7-A/B/C,8-A/B/C/D	૪ x ૭ = ૨૮	૨૮	(વનમંથ)	
૪-૫	જાની લાવણીબેન	M.A.(Psy),B.Ed.	"	"	"	"	---	
૫	જોષી જનકબેન	M.A.(His),B.Ed.	સામાજિક વિજ્ઞાન	6-A/B	૪ x ૨ = ૦૮	૦૮	Visiting	
૬	બાજક નીપાલીબેન	M.A.(Eng),B.Ed.	અંગ્રેજી	6-A-B,7-A/B,8-A/B/C/D	૪ x ૮ = ૩૨	૩૨	--	
૭	ડોડીયા રીધ્ધીબેન	M.A.(Eng),	અંગ્રેજી	7-C	૪ x ૧ = ૦૪	૦૪	+૨૦ પ્રાથ. બપોર	
૮	સોજાત્રા તુલસીબેન	BA (Guj),B.Ed.	ગુજરાતી	6-A/B,7-A/B/C, 8-A/B	૪ x ૭ = ૨૮	૨૮	---	
૯	ભરખડા રાધીકાબેન	MA (Guj.),B.Ed.	ગુજરાતી	8-C/D	૪ x ૨ = ૦૮	૦૮	+૨૦ પ્રાથ. બપોર	
૧૦	ત્રિવેદી કલગીબેન	M.A.(Hindi), B.Ed.	હિન્દી	6 to 8	૨ x ૯ = ૧૮	૧૮	---	
૧૧	જોષી ગાયત્રીબેન	M.A.(Sanskrit),B.Ed.	સંસ્કૃત	6-A/B,7-A/B/C 8-A/B/C/D	૨ x ૯ = ૧૮	૧૮	---	
૧૨	ડોસાણી શમીમબાનુ	BCA, B.Ed.	કોમ્પ્યુટર	6 to 8 (T)	૧ x ૯ = ૦૯	૧૮	૧૫	પાર્ટ ટાઈમ
				6 to 8 (P)	૦.૬૭x૧x૯=૦.૬			
૧૩	સોજાત્રા અલ્પાબેન	M.A., D.P.Ed.	શા.શી.	6 to 8 (T)	૧ x ૯ = ૦૯	૧૮	૧૫	+૧૨ પ્રાથ.
				6 to 8 (P)	૦.૬૭x૧x૯=૦.૬			

ક્રમ	વિષય	તાસ ફાળવણી
૧	ગણિત	૦૫
૨	વિજ્ઞાન & ટેકનોલોજી	૦૫
૩	સામાજિક વિજ્ઞાન	૦૪
૪	અંગ્રેજી	૦૪
૫	ગુજરાતી	૦૪
૬	હિન્દી	૦૨
૭	સંસ્કૃત	૦૨
૮	કમ્પ્યુટર	૦૧(T)
		૦૧(P)
૯	શા.શી.	૦૧(T)
		૦૧(P)
૧૦	ડેમોલેબ	૦૧(P)
૧૧	ઈ-લર્નિંગ	૦૨
૧૨	એક્ટીવીટી	૦૩
૧૩	ટેસ્ટ	૦૬
	કુલ	૪૨

મેનેજમેન્ટ વતી

★ તમામ મુખ્ય નોટીસબોર્ડ (૦૩) ★ તમામ સ્ટાફરૂમ (૧૮) ★ તમામ ઓફીસ રૂમ (૦૮) ★ તમામ હોસ્ટેલ નોટીસ બોર્ડ (૧૧) ★ સ્ટાફ - સ્ટુડન્ટ્સ નકલ વોટ્સેપ થી ★ Type By : આશિષ મેહતા

સુચના નં. ૧૮૯૬ તા. ૦૧/૧૦/૨૦૨૫
EM KG Six Monthly Exam Time Table

Nursery

LKG-HKG

No.	Date	Day	Subject	Time	Marks
1	07/10/2025	Tuesday	English - Oral	09:30 to 10:30	25
			English - Written	11:30 to 12:30	25
2	08/10/2025	Wednesday	Maths - Oral	09:30 to 10:30	25
			Maths - Written	11:30 to 12:30	25
3	09/10/2025	Thursday	GK - Oral	09:30 to 10:30	25
			GK - Written	11:30 to 12:30	25
4	10/10/2025	Friday	Hindi - Oral	09:30 to 10:30	25
			Hindi - Written	11:30 to 12:30	25
5	11/10/2025	Saturday	Gujarati - Oral	09:30 to 10:30	25
			Gujarati - Written	11:30 to 12:30	25
6	13/10/2025	Monday	PT-Practical	09:30 to 10:30	50
			Rhymes-Oral	11:30 to 12:30	50
7	14/10/2025	Tuesday	Drawing - 1	09:30 to 10:30	25
			Drawing - 2	11:30 to 12:30	25

- Note :- 1. School time 09:00 to 12:30.
2. Break time 10:30 to 11:15.
3. Vacation date 15/10/25 Wednesday to 05/11/25 Wednesday.
4. The School will be Reopen 06/11/25 Thursday.

મેનેજમેન્ટ વતી

★ તમામ મુખ્ય નોટીસબોર્ડ (૦૩)★ તમામ સ્ટાફરૂમ (૧૮)★ તમામ ઓફીસ રૂમ (૦૮)★ તમામ હોસ્ટેલ નોટીસ બોર્ડ(૧૧)★ સ્ટાફ - સ્ટુડન્ટ્સ નક્લ વોલ્સએપ થી ★ Type By :- રશિમ જોષી

સુચના નં. ૧૮૯૭
તા. ૦૧/૧૦/૨૦૨૫

EM Std. 11-12 Com. - Sci. Six Monthly Exam Time Table

Std. 11-12 Com.

Date	10/10/25	11/10/25	13/10/25	14/10/25	15/10/25
Day	Friday	Saturday	Monday	Tuesday	Wednes
Time	07:30 to 10:30 to	07:30 to 10:30 to	07:30 to 10:30 to	07:30 to 10:30 to	06:00 to 08:00
Std	09:30 12:30	09:30 12:30	09:30 12:30	09:30 12:30	
Std - 11	PT રેકર્ડીંગ A/c	Stat. Guj	B.A. SPCC	Eng. Eco.	CN
Std - 12	PT રેકર્ડીંગ A/c	Stat. Guj	B.A. SPCC	Eng. Eco.	CN

Std. 11-12 Sci.

Date	10/10/25	11/10/25	13/10/25	14/10/25	15/10/25
Day	Friday	Saturday	Monday	Tuesday	Wednes
Time	07:30 to 10:30 to	07:30 to 10:30 to	07:30 to 10:30 to	07:30 to 10:30 to	06:00 to 08:00
Std	09:30 12:30	09:30 12:30	09:30 12:30	09:30 12:30	
Std - 11	Phy-1 Phy-2	Che-1 Che-2	M/B-1 M/B-2	Eng Com/San	CN
Std - 12	Phy-1 Phy-2	Che-1 Che-2	M/B-1 M/B-2	Eng Com/San	CN

નોંધ :- (૧) દિવાળી વેકેશન તા. ૧૬/૧૦/૨૫ ને ગુરુવાર થી તા. ૦૫/૧૧/૨૫ ને બુધવાર સુધીનું રહેશે.

મેનેજમેન્ટ વતી

★ તમામ મુખ્ય નોટીસબોર્ડ (૦૩) ★ તમામ સ્ટાફરૂમ (૧૮) ★ તમામ ઓફીસ રૂમ (૦૮) ★ તમામ હોસ્ટેલ નોટીસ બોર્ડ(૧૧)
★ સ્ટાફ - સ્ટુડન્ટ્સ નકલ વોટ્સએપ થી ★ TYPE BY : મનહર સાવલીયા

સુચના નં. ૧૮૯૮

તા. ૦૧/૧૦/૨૦૨૫

કેન્ટીન વિભાગ સમય

હાલનો	હવે પછીનો
★ સોમ થી શની :-૦૯ થી ૦૬	★ સોમ થી શની :- ૦૭ થી ૦૭
★ રવિવાર :- ૧૦ થી ૦૬	★ રવિવાર :- ૧૦ થી ૦૬

નોંધ:-

- ★ ઉપરોક્ત સમય વિચારાધિન છે.
- ★ ઉપરોક્ત ફેરફાર બાબત સ્ટુડન્ટ્સના અભિપ્રાય ઈચ્છનીય છે.
- ★ ઉપરોક્ત ફેરફાર બાબત કેન્ટીન સ્ટાફના અભિપ્રાય ઈચ્છનીય છે.
- ★ ઉપરોક્ત ફેરફાર બાબત પ્લાઝા વિભાગ અને વોર્ડન વિભાગ અભિપ્રાય ઈચ્છનીય છે.
- ★ અભિપ્રાય આવ્યા બાદ એકાદ - બે દિવસમાં ફાયનલ નિર્ણય થશે.
- ★ સૌના સુચન આવકાર્ય છે - સીસ્ટમ પાલન વિનંતી છે.

મેનેજમેન્ટ વતી

★ તમામ મુખ્ય નોટીસબોર્ડ (૦૩) ★ તમામ સ્ટાફરૂમ (૧૮) ★ તમામ ઓફીસ રૂમ (૦૮) ★ તમામ હોસ્ટેલ નોટીસ બોર્ડ(૧૧)

★ સ્ટાફ - સ્ટુડન્ટ્સ નકલ વોટ્સએપ થી ★ TYPE BY : પ્રકાશ પટોળીયા

સુચના નં. ૧૮૯૯

તા.૦૧/૧૦/૨૦૨૫

**FY BCA Six-Monthly
Quarterly Exam Time Table-2025**

Date	Time	Subject
11/10/2025	07:15 to 09:15	Practical(C+N/W)
	10:30 to 12:30	AEC + SEC
13/10/2025	07:15 to 09:15	C - Lang.
	10:30 to 12:30	N/W
14/10/2025	07:15 to 09:15	CF & ET
	10:30 to 12:30	MDC (C+N/W)
15/10/2025	06:00 to 07:00	IKS

મેનેજમેન્ટ વતી

- ★ તમામ મુખ્ય નોટીસબોર્ડ (૦૩)
- ★ તમામ સ્ટાફરૂમ (૧૮)
- ★ તમામ ઓફીસ રૂમ (૦૮)
- ★ તમામ હોસ્ટેલ નોટીસ બોર્ડ (૧૧)
- ★ સ્ટાફ-સ્ટુડન્ટ્સ નકલ વોટ્સએપ થી
- ★ Type By : તુષાર દુધાત

સુચના નં. ૧૯૦૦

તા. ૦૧/૧૦/૨૦૨૫

SY BCA Sem-3 Repeatedly Exam Time Table 2025-26

Round	Date	Day	Subject Name	Remarks
Round-1 (25%)	03/10/2025	Friday	C++	College Round
	04/10/2025	Saturday	Oracle	
	06/10/2025	Monday	Wordpress	
	07/10/2025	Tuesday	MDC (C++)	
	08/10/2025	Wednesday	Prac. (C++)	
Round-2 (25%)	09/10/2025	Thursday	C++	College Round
	10/10/2025	Friday	Oracle	
	11/10/2025	Saturday	Wordpress	
	13/10/2025	Monday	MDC (Oracle)	
	14/10/2025	Tuesday	Prac. (Oracle)	
15/10/2025	Wednesday	AEC-3		
Round-3 (25%)	16/10/2025	Thursday	C++	Home Round
	17/10/2025	Friday	Oracle	
	18/10/2025	Saturday	Wordpress	
	27/10/2025	Monday	MDC (Wordpress)	
	28/10/2025	Tuesday	SEC-3	
Round-4 (25%)	29/10/2025	Wednesday	C++	Home Round
	30/10/2025	Thursday	Oracle	
	31/10/2025	Friday	Wordpress	
	01/11/2025	Saturday	MDC (C++)	
	03/11/2025	Monday	IKS-2	
Round-5 (50%)	04/11/2025	Tuesday	C++	Home Round
	05/11/2025	Wednesday	Oracle	
	06/11/2025	Thursday	Wordpress	College Round
	07/11/2025	Friday	MDC (Oracle)	
08/11/2025	Saturday	AEC-3		
Round-6 (50%)	10/11/2025	Monday	Practical (All)	College Round
	11/11/2025	Tuesday	C++	
	12/11/2025	Wednesday	Oracle	
	13/11/2025	Thursday	Wordpress	
	14/11/2025	Friday	Practical - Final	
	15/11/2025	Saturday	MDC (Wordpress)	
	17/11/2025	Monday	SEC-3	
Round-7 (100%)	18/11/2025	Tuesday	IKS-3	College Round
	19/11/2025	Wednesday	MDC (All)	
	20/11/2025	Thursday	Wordpress	
	21/11/2025	Friday	Oracle	
	22/11/2025	Saturday	C++	

- ✓ નોંધ:-
- ૧) લેકચર સમય ૦૮:૧૫ થી ૧૦:૦૦
 - ૨) રીપીટેડલી પેપર સમય ૦૭:૧૫ થી ૦૮:૧૫
 - ૩) બ્રેક સમય ૧૦:૦૦ થી ૧૦:૩૦
 - ૪) યુનિ.પ્રેક્ટીકલ ની અંદાજિત તારીખ ૧૪/૧૧/૨૦૨૫ રહેશે.

મેનેજમેન્ટ વતી

- ★ તમામ મુખ્ય નોટીસબોર્ડ (૦૩)
- ★ તમામ સ્ટાફરૂમ (૧૮)
- ★ તમામ ઓફીસ રૂમ (૦૮)
- ★ તમામ હોસ્ટેલ નોટીસ બોર્ડ (૧૧)
- ★ સ્ટાફ-સ્ટુડન્ટ્સ નકલ વોટ્સએપ થી
- ★ Type By : તુષાર દુધાત

સુચના નં. ૧૯૦૧ તા.૦૨/૧૦/૨૦૨૫

**ગાંધી જયંતિ - સીટી સ્ટુડન્ટ્સ આપવામાં મુક્તિ
આજનો & કાલનો - બન્ને ટેસ્ટ આવતી કાલે
આજની & કાલની - બન્ને રીપીટેડલી આવતી કાલે**

- ★ સંકુલમાં ગાંધી જયંતિ ની રજા મીડટર્મમાં ટ્રાન્સફર થઈ ગઈ હોય છે.
- ★ એટલે કે તમામ વાર તહેવાર - ઉત્સવ ઉજવણી ની રજા મીડટર્મ માં ટ્રાન્સફર થઈ જાય છે.
- ★ જે પ્રથા સંકુલની સ્થાપનાથી ચાલુ છે.
- ★ જે પેટર્ન એક જમાનામાં ગુજરાતમાં ગણી ગાઠી કોલેજ હતી ત્યારે
- ★ સૌરાષ્ટ્ર ગુજરાતનાં સ્ટુડન્ટ્સ મુંબઈ ભણવા જતા હતા
- ★ ત્યારે તેમને મીડટર્મ આપી ઘરે જવાનો અને ઘરે જઈ મૂખ્ય તહેવાર ઉજવણીનો લાભ આપવામાં આવતો
- ★ તેવો લાભ સંકુલની હોસ્ટેલ ગર્લ્સને આપવાનાં હેતુ સર
- ★ સંકુલમાં પણ મીડટર્મ પ્રથા સ્થાપનાથી ચાલુ છે.
- ★ સંકુલની હોસ્ટેલ માં ચાલુ સાલે સૌરાષ્ટ્ર ગુજરાતનાં
- ★ 125 તાલુકા યાને કે 25 જિલ્લાની ગર્લ્સ હોસ્ટેલમાં છે.
- ★ તેથી તેમને તેવો લાભ આપવામાં આવે છે.
- ★ જેમાં એટલે કે મીડટર્મ માટે સીટી ગર્લ્સ પણ ખુશ હોય છે. - મીડટર્મ માટે પેરેન્ટ્સ પણ ખુશ હોય છે.
- ★ આમ છતાં સરકારશ્રીમાં આ અગેઈન્સ્ટ રજુઆત થતી હોય છે.
- ★ તેજ રીતે આજનાં દિવસ બાબત પણ રજુઆત થયેલ હોય
- ★ આજનાં દિવસે સ્કૂલ - કોલેજ માં શૈક્ષણિક કાર્યબંધ રહેશે.
- ★ હોસ્ટેલ સ્ટુડન્ટ્સ સ્કૂલ - કોલેજ અર્વસ દરમિયાન આવશે.
- ★ સેલ્ફ સ્ટડી કરશે - લેબ પ્રેક્ટીસ કરશે - ડાઉટ સોલ્વ કરશે.
- ★ તેમજ ગાંધી જયંતિ ની ઉજવણી કરશે
- ★ જેમાં સ્ટાફ સ્ટુડન્ટ્સ ગાંધીજી ની આત્મકથા બેઈઝ
- ★ પ્રસંગો નો વાર્તાલાપ કરશે.
- ★ ગાંધીજીનાં જીવન ચરીત્ર વિષે વિશેષ - જાણકારી મેળવશે.
- ★ જેમાં એટલે કે ગાંધી જયંતિ ઉજવણી માં સીટી સ્ટુડન્ટ્સ એ જોડાવું સ્વૈછીક છે. ફરજિયાત નથી
- ★ કોઈ આગ્રહ પણ નથી જેની ખાસ સ્પષ્ટતા કરવામાં આવે છે.
- ★ સૌના સુચન આવકાર્ય છે. - સીસ્ટમ પાલન વિનંતી છે.

મેનેજમેન્ટ વતી

સુચના નં. ૧૯૦૨

તા.૦૨/૧૦/૨૦૨૫

ભંડાર અને મોલ - કમ્બાઈન વિચારણા

- ★ વર્તમાન ભંડાર વ્યવસ્થા જે છે તે યથાવત રહેશે.
- ★ ભંડાર સાથે મોલની વસ્તુ વેચાણ ની બાબત વિચારાધિન છે.
- ★ આ બાબત ભંડાર સ્ટાફ - પ્લાઝા સ્ટાફ - વોર્ડન સ્ટાફ નાં અભિપ્રાય ઈચ્છનીય છે.
- ★ તેમજ હોસ્ટેલ સ્ટુડન્ટ્સનાં અભિપ્રાય પણ ઈચ્છનીય છે.
- ★ અભિપ્રાય આવ્યા બાદ નિર્ણય ફાયનલ થશે.
- ✓ નોંધ :-
 - (૧) મોલ વસ્તુમાં હોસ્ટેલ સ્ટુડન્ટ્સની રૂટીન વેચાણની વ્યવસ્થા રહેશે.
 - (૨) એટલે કે નિયમીત જરૂરી વસ્તુ વેચાણની વ્યવસ્થા રહેશે.
 - (૩) બહુજ લીમીટેડ વસ્તુ વેચાણ વ્યવસ્થા રહેશે.
 - (૪) એક જ પ્રકારની વસ્તુ એક જ કંપનીની પસંદ થશે.
 - (૫) એટલે કે એક જ પ્રકારની વસ્તુ વિવિધ કંપનીની વેચવાની પ્રથા રહેશે નહીં.
 - (૬) કિંમત અને ક્વોલિટી ખાસ જોવાશે.
 - (૭) બધાને પરવડે તે પણ ખાસ જોવાશે.
 - (૮) સૌનાં સુચન આવકાર્ય છે-સીસ્ટમ પાલન વિનંતી છે.

મેનેજમેન્ટ વતી

★ તમામ મુખ્ય નોટીસબોર્ડ (૦૩)★ તમામ સ્ટાફરૂમ (૧૮)★ તમામ ઓફીસ રૂમ (૦૮)★ તમામ હોસ્ટેલ નોટીસ બોર્ડ (૧૧)★ સ્ટાફ-સ્ટુડન્ટ્સ નકલ વોટ્સેપ થી ★ Type By:- તુષાર દુધાત

સુચના નં. ૧૯૦૩
તા. ૦૨/૧૦/૨૦૨૫

સૌ.યુનિ. B.Com. Sem - 5
પ્રેક્ટીકલ પરિક્ષા ટાઈમ ટેબલ

No.	Date	Subject & Code	Time
1	06/10/2025 Monday	MAJOR 12 Business Accounting-5 (Digital Accounting Using Tally - 1) 23CM-BCOM-MA-05-12001	01:00 pm to Onwards

નોંધ:-

- (૧) પરીક્ષામાં ગેરહાજર રહેનાર Fail ગણાશે.
- (૨) સૌના સુચન આવકાર્ય છે. - સિસ્ટમ પાલન વિનંતી છે.

મેનેજમેન્ટ વતી

★ તમામ મુખ્ય નોટીસબોર્ડ (૦૩) ★ તમામ સ્ટાફરૂમ (૧૮) ★ તમામ ઓફીસ રૂમ (૦૮)★ તમામ હોસ્ટેલ નોટીસ બોર્ડ(૧૧)★ સ્ટાફ - સ્ટુડન્ટ્સ નકલ વોટ્સેપ થી ★ TYPE BY : અંકુર અંટાળા

સુચના નં. ૧૯૦૪ તા.૦૨/૧૦/૨૦૨૫
FY BA Six-Monthly
Quarterly Exam Time Table-2025

Date	Time	Subject
09/10/2025	01:00 to 03:00	Major-1
10/10/2025	01:00 to 03:00	Major-2
11/10/2025	01:00 to 03:00	Minor-1
13/10/2025	01:00 to 03:00	Inter-1
14/10/2025	01:00 to 03:00	SEC/ IKS
15/10/2025	06:00 to 08:00	AEC

મેનેજમેન્ટ વતી

- ★ તમામ મુખ્ય નોટીસબોર્ડ (૦૩)
- ★ તમામ સ્ટાફરૂમ (૧૮)
- ★ તમામ ઓફીસ રૂમ (૦૮)
- ★ તમામ હોસ્ટેલ નોટીસ બોર્ડ (૧૧)
- ★ સ્ટાફ-સ્ટુડન્ટ્સ નકલ વોટ્સએપ થી
- ★ Type By : પ્રિન્સા બુહા

સુચના નં. ૧૯૦૫ તા. ૦૨/૧૦/૨૦૨૫
લાયબ્રેરી - બુકબેંક બુક્સ ડિટેઈલ્સ

ક્રમ	વિભાગીય લાગબેરી	કુલ ટાઈટલ	કુલ બુક્સ	કુલ કિંમત
1	ફાર્મસી લાયબ્રેરી	1,895	10,868	32,97,916
2	M.Ed લાયબ્રેરી	1,158	3,387	5,63,522
3	MBA લાયબ્રેરી	1,555	8,211	30,26,450
4	BBA લાયબ્રેરી	1,224	24,251	36,15,310
5	B.Ed લાયબ્રેરી	3,896	9,795	9,42,119
6	PTC લાયબ્રેરી	3,669	10,952	3,12,502
7	આર્ટ્સ કોલેજ લાયબ્રેરી	1,965	16,522	15,44,976
8	કોમર્સ કોલેજ લાયબ્રેરી	1,740	41,212	60,51,748
9	સાયંસ કોલેજ લાયબ્રેરી	1,029	9,471	18,86,290
10	ઈન્ફોટેક કોલેજ લાયબ્રેરી	928	9,539	31,12,207
11	M.Sc. IT &CA	542	749	1,79,541
12	MCA લાયબ્રેરી	707	2,640	10,10,732
13	ઈંગ્લીશ મિડીયમ સ્કુલ	8,515	14,912	16,52,242
14	ગુજરાતી મિડીયમ સ્કુલ	4,582	29,481	11,74,910
15	ફરતી લાયબ્રેરી	720	7,083	5,75,400
16	સેન્ટ્રલ લાયબ્રેરી	5,970	7,684	7,90,351
17	Multimedia Lib.	485	2,566	3,14,603
18	Project Report	9,959	17,185	24,43,713
	કુલ :-	50,539	2,26,508	3,13,19,622

મેનેજમેન્ટ વતી

★ તમામ મુખ્ય નોટીસબોર્ડ (૦૩) ★ તમામ સ્ટાફરૂમ (૧૮) ★ તમામ ઓફીસ રૂમ (૦૮) ★ તમામ હોસ્ટેલ નોટીસ બોર્ડ(૧૧)

★ સ્ટાફ - સ્ટુડન્ટ્સ નકલ વોટ્સેપ થી ★ TYPE BY : વોરા પ્રાર્થના

સુચના નં. ૧૯૦૬ તા. ૦૨/૧૦/૨૦૨૫
ભાંધકામની વિગત ભાગ-૧

ક્રમ	બિલ્ડીંગનું નામ	ચો.મીટર ગ્રાઉન્ડ ફ્લોર	ચો.મીટર ફર્સ્ટ ફ્લોર	ચો.મીટર સેકન્ડ ફ્લોર	ચો.મીટર થર્ડ ફ્લોર	ચો.મીટર ફોર્થ ફ્લોર	કુલ ચો.મીટર
1	કોલેજ બિલ્ડીંગ - ૧	2470.00	2464.95	2464.95	---	---	7399.90
2	જ્ઞાનશક્તિ બિલ્ડીંગ	1556.87	1547.11	1499.25	1415.79	---	6019.02
3	ફાર્મસી બિલ્ડીંગ	1630.00	1629.56	1629.56	1629.56	---	6518.68
4	સ્કૂલ બિલ્ડીંગ - ૧	2209.48	2211.88	2211.88	---	---	6633.24
5	સ્કૂલ બિલ્ડીંગ - ૨	900.14	893.04	893.04	893.04	---	3579.26
6	CBSC બિલ્ડીંગ	920.85	998.23	914.44	908.96	62.89	3805.37
7	પ્લાઝા સ્કવેર	1242.00	1242.00	193.99	---	---	2677.99
8	શૈક્ષણિક હોલ	1130.26	1185.82	---	---	---	2316.08
9	ગેઈટ કાર્યાલય - ૧	78.50	---	---	---	---	78.50
10	ગેઈટ કાર્યાલય - ૨	86.21	---	---	---	---	86.21
11	ગેઈટ નંબર-૧(રૂમ - ૧-૨)	35.12	---	---	---	---	35.12
12	સ્પોર્ટ્સ રૂમ	126.35	92.16	---	---	---	218.51
13	હોસ્ટેલ - ૧	816.00	776.16	776.16	776.16	---	3144.48
14	હોસ્ટેલ - ૨	884.00	862.32	862.32	862.32	---	3470.48
15	હોસ્ટેલ - ૩	816.00	776.16	776.16	776.16	---	3144.48
16	હોસ્ટેલ - ૪ - ૫	1147.00	1136.25	1136.25	1136.25	---	4555.75
17	હોસ્ટેલ - ૬	777.00	730.25	730.25	730.25	730.25	3698.00
18	હોસ્ટેલ - ૭	777.00	730.25	730.25	730.25	730.25	3698.00
19	હોસ્ટેલ - ૮	844.00	816.31	816.31	816.31	816.31	4109.24
20	હોસ્ટેલ - ૯	912.00	882.12	882.12	882.12	882.12	4440.48
21	હોસ્ટેલ - ૧૦	1042.54	1004.37	1004.37	1004.37	1004.37	5060.02
22	હોસ્ટેલ - ૧૧	973.00	941.19	941.19	941.19	941.19	4737.76
23	PHC બિલ્ડીંગ	339.00	338.47	337.47	---	---	1014.94
24	જુની વોર્ડન ઓફીસ	101.45	108.88	88.07	---	---	298.40
25	સ્ટાફ ક્વાર્ટર	235.71	235.71	235.71	---	---	707.13
26	ભોજનાલય - ૧-૨ વાંચનાલય	2637.31	2100.31	---	---	---	4737.62
કુલ:-		24687.79	23703.51	19123.74	13502.73	5167.38	86185.14

મેનેજમેન્ટ વતી

સુચના નં. ૧૯૦૭ તા. ૦૨/૧૦/૨૦૨૫
બાંધકામની વિગત ભાગ-૨

ક્રમ	બિલ્ડીંગનું નામ	ચો.મીટર ગ્રાઉન્ડ ફ્લોર	ચો.મીટર ફર્સ્ટ ફ્લોર	ચો.મીટર સેકન્ડ ફ્લોર	ચો.મીટર થર્ડ ફ્લોર	ચો.મીટર ફોર્થ ફ્લોર	કુલ ચો.મીટર
27	બાલમંદિર - ૧	63.92	---	---	---	---	63.92
28	બાલમંદિર - ૨	55.18	---	---	---	---	55.18
29	બાલમંદિર - ૩	65.22	---	---	---	---	65.22
30	બાલમંદિર - ૪	60.39	---	---	---	---	60.39
31	બાલમંદિર - ૫	60.48	---	---	---	---	60.48
32	બાલમંદિર - ૬	74.88	---	---	---	---	74.88
33	બાલમંદિર - ૭	54.63	---	---	---	---	54.63
34	બાલમંદિર - ૮	52.03	---	---	---	---	52.03
35	બાલમંદિર - ૯	62.71	---	---	---	---	62.71
36	બાલમંદિર - ૧૦	55.18	---	---	---	---	55.18
37	બાલમંદિર - ૧૧	55.18	---	---	---	---	55.18
38	બાલમંદિર - બાથરૂમ	33.44	---	---	---	---	33.44
39	સ્વીમીંગ પુલ(કાર્પેટ એરીયા)	982.81	---	---	---	---	982.81
40	સ્કૂલ-કોલેજ કેન્ટીન	113.99	---	---	---	---	113.99
41	CBSC કેન્ટીન-ગેઈટ નં-૫	93.92	---	---	---	---	93.92
42	ઈલે.-મેન્ટ. સ્ટોર રૂમ	63.55	---	---	---	---	63.55
43	ગેઈટ નંબર-૨(રૂમ ૧-૨)	57.97	---	---	---	---	57.97
કુલ:-		2005.48	-----	-----	-----	-----	-----
કુલ ટોટલ ચો.મીટર							
૧	ભાગ - ૧	24687.79	23703.51	19123.74	13502.73	5167.38	86185.14
૨	ભાગ - ૨	2005.48	---	---	---	---	2005.48
કુલ ચો.મીટર		26693.27	23703.51	19123.74	13502.73	5167.38	88190.62

મેનેજમેન્ટ વતી

★ તમામ મુખ્ય નોટીસબોર્ડ (૦૩)★ તમામ સ્ટાફરૂમ (૧૮)★ તમામ ઓફીસ રૂમ (૦૮)★ તમામ હોસ્ટેલ નોટીસ બોર્ડ(૧૧) ★ સ્ટાફ - સ્ટુડન્ટ્સ નક્કલ વોટ્સએપ થી ★ Type By :- અંકુર અંટાળા

સુચના નં. ૧૯૦૮ તા. ૦૨/૧૦/૨૦૨૫
પટેલ કોલોની નાં પ્લોટ ખરીદીની વિગત

ક્રમ	સીટી સર્વે નંબર	પ્લોટ નંબર	ચો. મીટર	પ્લોટ નંબર	ચો. મીટર	પ્લોટ નંબર	ચો. મીટર	પ્લોટ નંબર	ચો. મીટર	પ્લોટ નંબર	ચો. મીટર
1	NA526n2	1	246.90	48	120.00	100	94.50	163	115.65	191	124.00
2	NA526n2	2	120.00	49	120.00	101	94.50	164	120.00	192	119.20
3	NA526n2	3	120.00	50	115.65	102	115.65	165	120.00	193	114.40
4	NA526n2	4	120.00	51	115.65	103	120.00	166	120.00	194	109.60
5	NA526n2	5	115.65	52	120.00	104	120.00	167	120.00	195	104.80
6	NA526n2	6	115.65	53	120.00	105	120.00	168	120.00	196	100.00
7	NA526n2	7	120.00	54	120.00	106	120.00	169	120.00	197	95.20
8	NA526n2	8	120.00	55	120.00	107	120.00	170	120.00	198	86.05
9	NA526n2	9	120.00	56	120.00	108	120.00	171	115.65	---	---
10	NA526n2	10	120.00	57	120.00	109	156.15	172	115.65	---	---
11	NA526n2	11	120.00	58	120.00	110	226.95	173	120.00	146	119.40
12	NA526n2	12	120.00	59	115.65	111	120.00	174	120.00	147	124.40
13	NA526n2	13	120.00	60	115.65	112	120.00	175	120.00	148	129.20
14	NA526n2	14	115.65	61	120.00	113	120.00	176	120.00	149	134.00
15	NA526n2	15	115.65	62	120.00	114	120.00	177	120.00	---	---
16	NA526n2	16	120.00	63	120.00	115	120.00	178	120.00	---	---
17	NA526n2	17	120.00	64	120.00	116	120.00	179	120.00	---	---
18	NA526n2	18	120.00	65	204.31	117	115.65	180	206.10	---	---
19	NA526n2	19	120.00	66	202.75	118	115.65	181	429.00	---	---
20	NA526n2	20	120.00	67	120.00	119	120.00	182	171.68	---	---
21	NA526n2	21	120.00	68	120.00	120	120.00	183	166.88	---	---
22	NA526n2	22	120.00	69	120.00	121	120.00	184	162.08	---	---
23	NA526n2	23	115.65	70	120.00	122	120.00	185	157.28	---	---
24	NA526n2	24	115.65	71	115.65	123	120.00	186	152.48	---	---
25	NA526n2	25	120.00	72	94.50	124	120.00	187	147.68	---	---
26	NA526n2	26	120.00	73	94.50	125	120.00	188	142.88	---	---
27	NA526n2	27	120.00	---	---	126	115.65	189	133.33	---	---
28	NA526n2	28	120.00	---	---	---	---	190	124.45	---	---
29	NA526n2	29	120.00	---	---	---	---	---	---	---	---
ટોટલ ચો.મીટર		3580.80	3214.31	3314.70	4020.89	1360.25					
ટોટલ ચો.મીટર		15490.95									

નોંધ :- ૧) ઉપરોક્ત પ્લોટ નાં ગામનો નમુનો ર પરિશીષ્ટ નં. થી સામેલ છે.

મેનેજમેન્ટ વતી

સુચના નં. ૧૯૦૯

તા. ૦૨/૧૦/૨૦૨૫

અર્જુન નગર નાં પ્લોટ ખરીદીની વિગત

ક્રમ	સીટી સર્વે નંબર	પ્લોટ નંબર	ચો. મીટર
1	NA525/1બ/1	17	135.25
2	NA525/1બ/1	18	120.00
3	NA525/1બ/1	19	120.00
4	NA525/1બ/1	20	120.00
5	NA525/1બ/1	21	120.00
6	NA525/1બ/1	22	120.00
7	NA525/1બ/1	23	120.00
8	NA525/1બ/1	24	115.65
9	NA525/1બ/1	25	115.65
10	NA525/1બ/1	26	120.00
11	NA525/1બ/1	27	120.00
ટોટલ ચો.મીટર			1326.55

નોંધ :- ૧) ઉપરોક્ત પ્લોટ નાં ગામનો નમુનો ૨ પરિશીષ્ટ
નં. થી સામેલ છે.

મેનેજમેન્ટ વતી

- ★ તમામ મુખ્ય નોટીસબોર્ડ (૦૩)
- ★ તમામ સ્ટાફરૂમ (૧૮)
- ★ તમામ ઓફીસ રૂમ (૦૮)
- ★ તમામ હોસ્ટેલ નોટીસ બોર્ડ (૧૧)
- ★ સ્ટાફ - સ્ટુડન્ટ્સ નકલ વોટ્સએપ થી
- ★ Type By :- અંકુર અંટાળા

સુચના નં. ૧૯૧૦

તા. ૦૨/૧૦/૨૦૨૫

B.Pharm. કોલેજ - Quarterly Exam ટાઈમ ટેબલ

Date	Time	Sem - 3	Sem - 1
15/10/2025	06:00 to 08:00	Combined Paper	Combined Paper

મેનેજમેન્ટ વતી

- ★ તમામ મુખ્ય નોટીસબોર્ડ (૦૩)
- ★ તમામ સ્ટાફરૂમ (૧૮)
- ★ તમામ ઓફીસ રૂમ (૦૮)
- ★ તમામ હોસ્ટેલ નોટીસ બોર્ડ (૧૧)
- ★ સ્ટાફ-સ્ટુડન્ટ્સ નકલ વોટ્સેપ થી
- ★ Type By : રોનક પાનસુરીયા

સુચના નં. ૧૯૧૧

તા. ૦૨/૧૦/૨૦૨૫

M.Pharm. કોલેજ - Quarterly Exam ટાઈમ ટેબલ

Date	Time	Sem - 1
15/10/2025	06:00 to 08:00	Combined Paper

મેનેજમેન્ટ વતી

- ★ તમામ મુખ્ય નોટીસબોર્ડ (૦૩)
- ★ તમામ સ્ટાફરૂમ (૧૮)
- ★ તમામ ઓફીસ રૂમ (૦૮)
- ★ તમામ હોસ્ટેલ નોટીસ બોર્ડ (૧૧)
- ★ સ્ટાફ-સ્ટુડન્ટ્સ નકલ વોટ્સેપ થી
- ★ Type By : રોનક પાનસુરીયા

સુચના નં. ૧૯૧૨ તા. ૦૨/૧૦/૨૦૨૫
વિભાગીય લેબોરેટરી - ભાગ ૧

ક્રમ	વિગત
1	Comp.લેબ-૧Primary(EM-GM)
2	Comp.લેબ-૫-HS(EM-GM),Middle-Sec.(EM-GM)
3	Comp.લેબ-૬-HS(EM-GM),Middle-Sec.(EM-GM)
4	Comp.લેબ-૭Infotech,M.Sc.
5	Comp.લેબ-૮ Infotech,B.Sc.,M.Sc
6	Comp.લેબ-૯ Infotech,MBA
7	Comp.લેબ-૧૦ Infotech,MBA
8	Comp.લેબ-૧૧ Infotech
9	Comp.લેબ-૧૨ Infotech
10	Comp.લેબ-૧૩ Infotech,BBA
11	Comp.લેબ-૧૪Infotech,BBA
12	Comp.લેબ-૧૫ Infotech,BBA
13	Comp.લેબ-૧૬ Pharmacy,B.Ed
14	Comp.લેબ-૧૭Lang.Lab(MCA),E-Lib.
15	Comp.લેબ-૧૮ MCA,Infotech
16	Comp.લેબ-૧૯ MCA,Infotech
17	Comp.લેબ-૨૦ CBSE-School
18	ઈ લર્નિંગ લેબ-૧ EM-ICSE-GSEB
19	ઈ લર્નિંગ લેબ-૨ GM પ્રાયમરી/બાલમંદિર
20	ઈ લર્નિંગ લેબ-૩ GM મિડલ/GMકુમાર
21	લેંગ્વેજ લેબ-૧
22	સ્કુલ ડેમો લેબ-૧,૨
23	ઉચ્ચતર માધ્યમિક કેમેસ્ટ્રી લેબ. ૧,૨
24	ઉચ્ચતર માધ્યમિક ફીઝીકસ લેબ.૧,૨
25	ઉચ્ચતરમાધ્યમિક બાયોલોજી લેબ.૧,૨

મેનેજમેન્ટ વતી

★ તમામ મુખ્ય નોટીસબોર્ડ (૦૩) ★ તમામ સ્ટાફરૂમ (૧૮) ★ તમામ ઓફીસ રૂમ (૦૮) ★ તમામ હોસ્ટેલ નોટીસ બોર્ડ(૧૧)

★ સ્ટાફ - સ્ટુડન્ટ્સ નકલ વોટ્સેપ થી ★ TYPE BY : કોમલ ખટનપરા

સુચના નં. ૧૯૧૩ તા. ૦૨/૧૦/૨૦૨૫
વિભાગીય લેબોરેટરી - ભાગ ૨

ક્રમ	વિગત
26	સાયંસ કોલેજ માઈક્રોબાયોલોજી ૧,૨,૩
27	સાયંસ કોલેજ બાયોટેકનોલોજી ૧,૨,૩
28	સાયંસ કોલેજ બાયોકેમેસ્ટ્રી લેબ ૧,૨
29	PG-DMLT લેબ
30	M.Sc. કોલેજ લેબ (Micro/BT)
31	B.A./M.A. સાયકોલોજી લેબ.
32	B.Ed. કોલેજ વિજ્ઞાન/ટી.એલ.એમ. લેબ
33	ફાર્મસી કોલેજ ફાર્માકોલોજી લેબ
34	ફાર્મસી કોલેજ Ind.Pharm લેબ
35	ફાર્મસી કોલેજ Pharmaceutics-I લેબ
36	ફાર્મસી કોલેજ A.P.H.E. લેબ
37	ફાર્મસી કોલેજ મેડીસીનલ કેમેસ્ટ્રી લેબ
38	ફાર્મસી કોલેજ Bio.Chem. લેબ
39	ફાર્મસી કોલેજ Eng.Drawing લેબ
40	ફાર્મસી કોલેજ Micro./BT લેબ
41	ફાર્મસી કોલેજ ફાર્માકોગ્નોસી લેબ
42	ફાર્મસી કોલેજ Pharmaceutics-II લેબ
43	ફાર્મસી કોલેજ Pharm.Analysis લેબ
44	ફાર્મસી કોલેજ ઈન્સ્ટ્રુમેન્ટ રૂમ ૧, ૨
45	ફાર્મસી કોલેજ એનિમલ હાઉસ
46	ફાર્મસી કોલેજ બેલેન્સ રૂમ ૧, ૨
47	ફાર્મસી કોલેજ મ્યુઝીયમ
48	ફાર્મસી કોલેજ જનરલ સ્ટોર
49	સ્પોર્ટ્સ રૂમ
50	મ્યુઝીક રૂમ

મેનેજમેન્ટ વતી

★ તમામ મુખ્ય નોટીસબોર્ડ (૦૩) ★ તમામ સ્ટાફરૂમ (૧૮) ★ તમામ ઓફીસ રૂમ (૦૮) ★ તમામ હોસ્ટેલ નોટીસ બોર્ડ (૧૧)

★ સ્ટાફ - સ્ટુડન્ટ્સ નકલ વોટ્સેપ થી ★ TYPE BY : કોમલ ખટ્ટનપરા

સુચના નં. ૧૯૧૪ તા.૦૩/૧૦/૨૦૨૫
KG થી PG સીટી સ્ટુડન્ટ્સ - પેરેન્ટ્સ વિનંતી
મીડટર્મ રાખીએ કે છૂટક છૂટક રજા રાખીએ

- ★ સંકુલ માં વાર તહેવારની છૂટક છૂટક રજા
- ★ વર્ષ દરમિયાન બે મીડટર્મ માં ટ્રાન્સફર કરવામાં આવે છે.
- ★ જેથી હોસ્ટેલ સ્ટુડન્ટ્સ જન્માષ્ટમી અને સંક્રાંતિ વખતે
- ★ અઠવાડિયુ અઠવાડિયુ ઘરે જઈ શકે.
- ★ ઉપરોક્ત વ્યવસ્થા હોસ્ટેલ સ્ટુડન્ટ્સ ની ઘણી બધી અનુકુળતા કરી આપે છે.
- ★ સંકુલમાં સૌરાષ્ટ્ર નાં મોસ્ટ ઓફ તાલુકા માંથી અને
- ★ ગુજરાત નાં ઘણા બધા તાલુકા માંથી હોસ્ટેલ પ્રવેશ હોય છે.
- ★ તેથી હોસ્ટેલ સ્ટુડન્ટ્સ માટે મીડટર્મ પ્રથા જરૂરી છે.
- ★ અને તેથી સંકુલમાં મીડટર્મ પ્રથા રાખવામાં આવેલ છે.
- ★ જે હાલને તબ્બકે સીટી અપડાઉન સ્ટુડન્ટ્સ માટે પણ છે.
- ★ આમ છતાં સીટી અપડાઉન સ્ટુડન્ટ્સને
- ★ મીડટર્મ ને બદલે છૂટક છૂટક રજા આપવા સંકુલ તૈયાર છે.
- ★ છૂટક છૂટક રજા આપવાથી મીડટર્મ આપી શકાશે નહીં.
- ★ એક તહેવાર ની રજા એક વખત મળે - બે વખત નહીં.
- ★ સંસ્થા વાદ વિવાદ માં પડવા માંગતી નથી.
- ★ સંકુલ શૈક્ષણિક સંસ્થા છે.
- ★ તમામ વાર તહેવાર ને માન પાનથી જુએ છે.
- ★ આ બાબત અમો સીટી - અપડાઉન સ્ટુડન્ટ્સ અને તેમના પેરેન્ટ્સ ઉપર છોડીએ છીએ.
- ★ મોસ્ટ ઓફ પેરેન્ટ્સ નાં અભિપ્રાય આધારે
- ★ સીટી - અપડાઉન સ્ટુડન્ટ્સ માટે મીડટર્મ રાખવી કે છૂટક છૂટક રજા રાખવી તે નક્કિ થશે.
- ★ એટલે કે છૂટક છૂટક રજા નક્કિ થશે તો મીડટર્મ બંધ થશે.
- ★ અને મીડટર્મ નક્કિ થશે તો છૂટક છૂટક રજા આપી શકાશે નહીં.
- ★ સીટી - અપડાઉન સ્ટુડન્ટ્સ પેરેન્ટ્સએ આ બાબત પોતાનાં અભિપ્રાય જણાવવા વિનંતી છે.
- ★ સ્ટુડન્ટ્સ નું શિક્ષણ જોવાની સંકુલની ફરજ છે.
- ★ તેટલીજ ફરજ પેરેન્ટ્સની પણ છે તેમ સંસ્થા માને છે.
- ★ અને તે માટે સ્ટુડન્ટ્સ પેરેન્ટ્સ ને ઉંડાણ પૂર્વક વિચારીને
- ★ અભિપ્રાય આપવા વિનંતી છે.
- ★ સૌના સુચન આવકાર્ય છે - સીસ્ટમ પાલન વિનંતી છે. મેનેજમેન્ટ વતી

સુચના નં. ૧૯૧૫ તા. ૦૩/૧૦/૨૦૨૫

સ્ટાફ ક્વાર્ટર - ક્વાર્ટર રૂમ વાઈઝ વ્યવસ્થા

માળ	ક્વાર્ટર નં.	રૂમ નં.	રૂમની કેપેસિટી	ક્વાર્ટરની કુલ કેપેસિટી	ક્વાર્ટર નં.	રૂમ નં.	રૂમની કેપેસિટી	ક્વાર્ટરની કુલ કેપેસિટી	ક્વાર્ટર નં.	રૂમ નં.	રૂમની કેપેસિટી	ક્વાર્ટરની કુલ કેપેસિટી
પહેલો માળ	ક્વાર્ટર નં.-1	1	2	8	ક્વાર્ટર નં.-4	1	2	5	ક્વાર્ટર નં.-7	1	2	5
		2	2			Hall	3			Hall	3	
		Hall	4			Kitchen	-			Kitchen	-	
		Kitchen	-									
બીજો માળ	ક્વાર્ટર નં.-2	1	2	8	ક્વાર્ટર નં.-5	1	2	5	ક્વાર્ટર નં.-8	1	2	5
		2	2			Hall	3			Hall	3	
		Hall	4			Kitchen	-			Kitchen	-	
		Kitchen	-									
ત્રીજો માળ	ક્વાર્ટર નં.-3	1	2	8	ક્વાર્ટર નં.-6	1	2	5	ક્વાર્ટર નં.-9	1	2	5
		2	2			Hall	3			Hall	3	
		Hall	4			Kitchen	-			Kitchen	-	
		Kitchen	-									

ક્વાર્ટરની કુલ કેપેસિટી 54

મેનેજમેન્ટ વતી

- ★ તમામ મુખ્ય નોટીસબોર્ડ (૦૩)
- ★ તમામ સ્ટાફરૂમ (૧૮)
- ★ તમામ ઓફીસ રૂમ (૦૮)
- ★ તમામ હોસ્ટેલ નોટીસ બોર્ડ(૧૧)
- ★ સ્ટાફ - સ્ટુડન્ટ્સ નકલ વોટ્સએપ થી
- ★ Type By :- ધ્રુવી કાનપરીયા

સુચના નં. ૧૯૧૬

તા. ૦૩/૧૦/૨૦૨૫

નાસ્તા કેન્ટીન - સમય

★ સવાર શીફ્ટ કેન્ટીન સમય

(૧) મેઈન કેન્ટીન :- ૭ થી ૭

(૨) CBSE બિલ્ડીંગ :- ૧૦:૧૦ થી ૧૦:૩૦

(૩) બ્લુ બિલ્ડીંગ :- ૧૦:૧૦ થી ૧૦:૩૦ - વિચારણા

★ બપોર શીફ્ટ કેન્ટીન સમય

(૧) મેઈન કેન્ટીન :- ૭ થી ૭

(૨) બ્લુ બિલ્ડીંગ :- ૦૩:૪૦ થી ૦૪:૦૦ - વિચારણા

★ સૌના સુચન આવકાર્ય છે. - સિસ્ટમ પાલન વિનંતી છે.

મેનેજમેન્ટ વતી

★ તમામ મુખ્ય નોટીસબોર્ડ (૦૩)

★ તમામ સ્ટાફરૂમ (૧૮)

★ તમામ ઓફીસ રૂમ (૦૮)

★ તમામ હોસ્ટેલ નોટીસ બોર્ડ (૧૧)

★ સ્ટાફ-સ્ટુડન્ટ્સ નકલ વોટ્સેપ થી

★ Type By : પ્રિન્સા બુહા

સુચના નં. ૧૯૧૭
તા. ૦૩/૧૦/૨૦૨૫
સ્પોર્ટ્સ ઈન્સ્ટ્રુમેન્ટ વ્યવસ્થા

ક્રમ	ઈન્સ્ટ્રુમેન્ટ	સંખ્યા	ક્રમ	ઈન્સ્ટ્રુમેન્ટ	સંખ્યા
૧	સ્કેર્ટીંગ	૦૫ સેટ	૨૫	ધ્વજ	૧૨૨૩ સેટ
૨	કેરમ	૧૭ નંગ	૨૬	વિ.રાષ્ટ્રધ્વજ	૧૫૫ નંગ
૩	ચેસ	૨૧૦ નંગ	૨૭	ખાદી ટોપી	૨૫૦ સેટ
૪	ગોળા	૫ નંગ	૨૮	રીબીન	૨૫૦ નંગ
૫	ચક્ર	૪ નંગ	૨૯	સ્કાફ	૧૮૦૦ સેટ
૬	બરછી	૬ નંગ	૩૦	મંજીરા	૩૪ સેટ
૭	હેમર	૨ નંગ	૩૧	નેટબોલ	૧૫ સેટ
૮	રીલે બેટન	૨૦ નંગ	૩૨	થ્રો-બોલ	૨ સેટ
૯	વોલીબોલ	૦ સેટ	૩૩	બેઝબોલ	૩ સેટ
૧૦	હેન્ડબોલ	૮ સેટ	૩૪	ફુટબોલ	૧ સેટ
૧૧	બાસ્કેટબોલ	૨૩ સેટ	૩૫	રાઈફલ શુટીંગ	૫૫ સેટ
૧૨	સોફ્ટબોલ	૨ સેટ	૩૬	દોડ	૪ સેટ
૧૩	ખો-ખો	૨ સેટ	૩૭	હોકી	૧ સેટ
૧૪	ક્રિકેટ	૧ સેટ	૩૮	જુડો મેટ્સ	૩૬ નંગ
૧૫	બેડમિન્ટન	૧૦ સેટ	૩૯	જાંજ	૯૯ જોડી
૧૬	ટેબલ-ટેનિસ	૨ સેટ	૪૦	હર્ડલ્સ	૧૯ નંગ
૧૭	ઊંચીકૂદ	૧ સેટ	ક્રમ	ડ્રેસ	સંખ્યા
૧૮	લાઠી	૫૦ નંગ	૪૧	કબડી ડ્રેસ	૯૪ જોડી
૧૯	હંબેલ્સ	૧૭૦૦ સેટ	૪૨	જુડો ડ્રેસ	૪૦ જોડી
૨૦	મગદળ	૨૦૨૫ સેટ	૪૩	ટ્રેક શુટ	૧૨૭ જોડી
૨૧	લેઝીમ	૧૦૪૨ નંગ	૪૪	યોગાસન ડ્રેસ	૧૧૦૦ જોડી
૨૨	વોન્ડ	૯૪૧ નંગ	૪૫	એરોબિક્સ ડ્રેસ	૧૯૯ જોડી
૨૩	રીંગ	૮૮૮ નંગ	૪૬	કુસ્તી ડ્રેસ	૧૫ નંગ
૨૪	વાંસ	૩૨૩ નંગ			

મેનેજમેન્ટ વતી

★ તમામ મુખ્ય નોટીસબોર્ડ (૦૩) ★ તમામ સ્ટાફરૂમ (૧૮) ★ તમામ ઓફીસ રૂમ (૦૮) ★ તમામ હોસ્ટેલ નોટીસ બોર્ડ(૧૧) ★ સ્ટાફ - સ્ટુડન્ટ્સ નકલ વોટ્સએપ થી ★ Type By :- કોમલ ખદનપરા

સુચના નં. ૧૯૧૮

તા. ૦૩/૧૦/૨૦૨૫

કેન્ટીન - સમય

	Time	Break	
Staff - 1	07:00 to 04:00	12:00 to 01:00	(અલ્ટરનેટ)
Staff - 2	09:00 to 06:00	01:00 to 02:00	(અલ્ટરનેટ)
Staff - 3	10:00 to 07:00	01:00 to 02:00	(અલ્ટરનેટ)

★ મેઈન કેન્ટીન બ્રેક

સવાર :- ૧૦:૦૦ થી ૧૦:૩૦

બપોર :- ૦૩:૩૦ થી ૦૪:૦૦

★ Blue Building

સવાર :- ૧૦:૦૦ થી ૧૦:૩૦

બપોર :- ૦૩:૩૦ થી ૦૪:૦૦

★ CBSE Building

સવાર :- ૧૦:૦૦ થી ૧૦:૩૦

★ રવિવાર :- ૧૦ થી ૦૬ (અલ્ટરનેટ)

બ્રેક :- ૦૧ થી ૦૨

★ સૌના સુચન આવકાર્ય છે. - સિસ્ટમ પાલન વિનંતી છે.

મેનેજમેન્ટ વતી

★ તમામ મુખ્ય નોટીસબોર્ડ (૦૩)

★ તમામ સ્ટાફરૂમ (૧૮)

★ તમામ ઓફીસ રૂમ (૦૮)

★ તમામ હોસ્ટેલ નોટીસ બોર્ડ (૧૧)

★ સ્ટાફ-સ્ટુડન્ટ્સ નકલ વોટ્સેપ થી

★ Type By : માર્કિટ ભટ્ટી

સુચના નં. ૧૯૧૯ તા. ૦૩/૧૦/૨૦૨૫
સાંસ્કૃતિક સાધન સામગ્રી વ્યવસ્થા

ક્રમ	ઈન્સ્ટ્રુમેન્ટ	સંખ્યા	ક્રમ	ટ્રેસ	સંખ્યા
૧	હારમોનિયમ	૦૮ નંગ	૩૫	પ્રાચીન ટ્રેસ	૨૨૩ જોડી
૨	તબલા	૦૩ જોડી	૩૬	અર્વાચીન ટ્રેસ	૨૮૮ જોડી
૩	ઢોલ	૦૫ નંગ	૩૭	પંજાબી ટ્રેસ	૪૮ જોડી
૪	ઓર્ગન(કીબોર્ડ)	૦૩ નંગ	૩૮	રાજસ્થાની ટ્રેસ	૧૫૪ જોડી
૫	ઓક્ટોપેડ	૦૨ નંગ	૩૯	મરાઠી ટ્રેસ	૩૨ જોડી
૬	ઢોલક	૦૧ નંગ	૪૦	માઈમ ટ્રેસ	૨૪ જોડી
૭	તાનપુરો(તંબુર)	૦૧ નંગ	૪૧	કથક ટ્રેસ	૦૧ જોડી
૮	પખવાજ	૦૧ નંગ	૪૨	ભરતનાટ્યમટ્રેસ	૦૧ જોડી
૯	વાયોલીન	૦૧ નંગ	૪૩	ભરવાડી ટ્રેસ	૩૨ જોડી
૧૦	મેન્ડોલીન	૦૧ નંગ	૪૪	આદીવાસી ટ્રેસ	૩૨ જોડી
૧૧	ગીટાર	૦૨ નંગ	૪૫	અન્ય ટ્રેસ	૧૦૦ જોડી
૧૨	શહનાઈ	૦૧ નંગ	ઓનર્નિન્ટસ		
૧૩	રામઢોલ	૧૧ નંગ	૪૬	બુટી	૨૩૪ જોડી
૧૪	થાપીઢોલ	૦૪ નંગ	૪૭	ટીકા	૧૦૦ નંગ
૧૫	સ્નેર	૦૪ નંગ	૪૮	દામણી	૨૦૮ નંગ
૧૬	ખંજરી	૦૪ નંગ	૪૯	કંદોરા	૦૪૦ નંગ
૧૭	નગારી	૦૪ નંગ	૫૦	ઝાંઝર	૧૦૫ જોડી
૧૮	ટ્રીબાલી	૦૨ નંગ	૫૧	પ્રાચીન કડા	૦૩૧ નંગ
૧૯	ધુધરા	૦૪ જોડી	૫૨	બંગડી	૧૨૯ જોડી
૨૦	જાંજ	૦૪ જોડી	૫૩	સફેદ બલોયા	૨૦૦ નંગ
૨૧	મંજીરા	૨૪ જોડી	૫૪	ગયણા	૫૧ નંગ
૨૨	છાબડા	૦૪ જોડી	૫૫	પગનાં કડા	૮૭ નંગ
૨૩	સ્વરપેટી	૦૧ નંગ	૫૬	હાથની દોરી	૩૨ નંગ
૨૪	તાલપેટી	૦૧ નંગ	૫૭	પગનાં ધુંધરૂ	૩૦ જોડી
૨૫	ડ્રમનાં પટ્ટા	૧૭ નંગ	૫૮	માથાની વેણી	૫૧ નંગ
૨૬	સ્ટીલના દાંડીયા	૮૯ જોડી	૫૯	માથાની જાળી	૦૪ નંગ
૨૭	સ્ટીલના કાંઠા	૦૮ નંગ	૬૦	હાથનાં કડા	૨૪૫ જોડી
૨૮	ગાગર	૩૨ નંગ	૬૧	સેટ	૩૬૭ જોડી
૨૯	ટોપલી	૦૮ નંગ	૬૨	નથડી	૬૭ નંગ
૩૦	ઈઢોણી	૧૬ નંગ	૬૩	હાથનાં બાજુ	૮૦ નંગ
૩૧	બોધરા	૧૩ નંગ	૬૪	માથાની વિંગ	૦૨ નંગ
૩૨	ચંડો	૦૧ નંગ	૬૫	માદળિયા	૩૦ નંગ
૩૩	ડફ	૦૧ નંગ	૬૬	ચોટલા	૧૫ નંગ
૩૪	એલ્યુગરબા(ચોરી)	૨૦ નંગ	૬૭	ગળાના કડા	૬૧ નંગ
			૬૮	દાઢી-મૂંછ	૧૬ નંગ
			૬૯	મોતીની માળા	૩૨ નંગ

મેનેજમેન્ટ વતી

★ તમામ મુખ્ય નોટીસબોર્ડ (૦૩) ★ તમામ સ્ટાફરૂમ (૧૮) ★ તમામ ઓફીસ રૂમ (૦૮) ★ તમામ હોસ્ટેલ નોટીસ બોર્ડ(૧૧) ★ સ્ટાફ - સ્ટુડન્ટ્સ નકલ વોટ્સએપ થી ★ Type By :- કોમલબેન ખદનપરા

સુચના નં. ૧૯૨૦

તા. ૦૩/૧૦/૨૦૨૫

સાહિત્ય કલા,ગીતસંગીત,સાંસ્કૃતિક-ખેલકૂદ પુરસ્કાર(લાસ્ટ ફાઈવ યર)

ક્રમ	વર્ષ	૨૦-૨૧	૨૧-૨૨	૨૨-૨૩	૨૩-૨૪	૨૪-૨૫	કુલ
	પુરસ્કાર વસ્તુનું નામ	---	---	૩ in ૧ ડીસ	તપેલી નંગ-૩	સ્ત્રીલ કક્ષાય નંગ-૧	
1	બાલમંદીર-પ્રાથમિક-મિડલ	---	---	૧૦૬૫	૧૧૬૦	૧૨૨૭	૩૪૫૨
2	માધ્યમિક	---	---	૬૩૭	૬૯૨	૬૪૮	૧૯૭૭
3	ઉ.માધ્યમિક	---	---	૭૯૭	૭૩૩	૬૮૨	૨૨૧૨
4	મિડલ-માધ્યમિક-ઉ.મા.કુમાર	---	---	---	૧૨૪	૨૯૭	૪૨૧
5	મેઈન કોલેજ	---	---	૧૩૦૯	૧૩૧૦	૧૨૫૪	૩૮૭૩
6	પોફેશનલ કોલેજ	---	---	૩૫૦	૩૪૨	૩૦૭	૯૯૯
7	અંગ્રેજી મિડીયમ	---	---	૯૫૯	૮૯૭	૭૮૨	૨૬૩૮
	કુલ :-	---	---	૫૧૧૭	૫૨૫૮	૫૧૯૭	૧૫૫૭૨

મેનેજમેન્ટ વતી

★ તમામ મુખ્ય નોટીસબોર્ડ (૦૩) ★ તમામ સ્ટાફરૂમ (૧૮) ★ તમામ ઓફીસ રૂમ (૦૮) ★ તમામ હોસ્ટેલ નોટીસ બોર્ડ(૧૧)

★ સ્ટાફ - સ્ટુડન્ટ્સ નકલ વોટ્સેપ થી ★ TYPE BY : કોમલ ખદનપરા

સુચના નં. ૧૯૨૧

તા. ૦૩/૧૦/૨૦૨૫

સ્પોર્ટ્સ વિજેતા પત્રક (લાસ્ટ ફાઈવ યર)

ક્રમ	સ્પર્ધાની કક્ષા	૨૦-૨૧		૨૧-૨૨		૨૨-૨૩		૨૩-૨૪		૨૪-૨૫		કુલ	
		ભાગ લીધો	૧થી૩ વિજેતા	ભાગ લીધો	૧થી૩ વિજેતા	ભાગ લીધો	૧થી૩ વિજેતા	ભાગ લીધો	૧થી૩ વિજેતા	ભાગ લીધો	૧થી૩ વિજેતા	ભાગ લીધો	૧થી૩ વિજેતા
1	અમરેલી તાલુકા	---	---	૨૧	૧૪	---	---	૪૩	૨૮	૪૨	૩૪	૧૦૬	૭૬
2	અમરેલી જિલ્લા	---	--	૩૮	૩૮	---	---	૩૨	૨૬	૮૦	૭૧	૧૫૧	૧૩૫
3	ગુજરાત રાજ્ય	---	---	૦૬	---	---	---	૧૨	૦૧	૧૦	૧	૨૮	૨
4	સોરા. યુનિવર્સિટી કક્ષા	---	---	૩૭	૧૧	૧૦૩	૪૪	૮૪	૭૮	૩૨	૩૦	૨૬૬	૧૬૪
5	GTU સોરાષ્ટ્ર ઝોન	---	---	---	---	૧૫	૧૩	---	---	---	---	૧૫	૧૩
6	GTU ગુજરાત રાજ્ય	---	---	---	---	---	---	૦૨	૦૨	---	---	૦૨	૦૨
7	ભારત વેસ્ટ ઝોન	---	---	૦૮	---	૧૬	---	૦૮	---	૧૦	---	૪૪	---
8	ભારત નેશનલ	---	---	---	---	---	---	---	---	---	---	---	---
	ટોટલ સંખ્યા :-	---	---	૧૧૨	૦૬૩	૧૩૪	૫૭	૧૯૨	૧૩૬	૧૭૪	૧૩૬	૬૧૨	૩૮૨

મેનેજમેન્ટ વતી

★ તમામ મુખ્ય નોટીસબોર્ડ (૦૩) ★ તમામ સ્ટાફરૂમ (૧૮) ★ તમામ ઓફીસ રૂમ (૦૮) ★ તમામ હોસ્ટેલ નોટીસ બોર્ડ (૧૧)

★ સ્ટાફ - સ્ટુડન્ટ્સ નકલ વોટ્સેપ થી ★ TYPE BY : કોમલ ખદનપરા

સુચના નં. ૧૯૨૨
તા. ૦૩/૧૦/૨૦૨૫
સંસ્થા પાસેનાં વાહન ની વિગત

ક્રમ	ગાડી	ગાડી નંબર	મોડલ વર્ષ	સીટીંગ
1	સ્કૂલ બસ ટાટા	GJ 14 Z 6982	08/07/2025	42 + 1
2	સ્કૂલ બસ ટાટા	GJ 14 Z 4686	30/05/2024	42 + 1
3	સ્કૂલ બસ ટાટા	GJ 14 X 4570	30/05/2024	42 + 1
4	સ્કૂલ બસ ટાટા	GJ 14 X 3497	16/02/2017	26 + 1
5	સ્કૂલ બસ ટાટા	GJ 14 X 3032	16/02/2017	26 + 1
6	સ્કૂલ બસ ટાટા	GJ 14 T 0553	26/07/2006	15 + 1
7	સ્કૂલ બસ ટાટા	GJ 14 T 0459	28/06/2005	15 + 1
8	અલ્ટીકા	GJ 14 E 8425	16/12/2013	7
9	બ્લાઈટ ઈનોવા	GJ 14 AK 2710	31/07/2017	6 + 1
10	બ્લેક ઈનોવા	GJ 05 CG 9422	19/10/2016	6 + 1
11	નવું મેડીકલ	GJ 14 Z 2838	18/05/2023	9 + 1
12	જુનુ મેડીકલ	GJ 14 T 0623	15/10/2007	9 + 1
13	ટેમ્પુડી	GJ 14 T 4637	22/12/2006	----
14	ટ્રેક્ટર	GJ 14 D 8060	16/03/2011	----

મેનેજમેન્ટ વતી

★ તમામ મુખ્ય નોટીસબોર્ડ (૦૩) ★ તમામ સ્ટાફરૂમ (૧૮) ★ તમામ ઓફીસ રૂમ (૦૮) ★ તમામ હોસ્ટેલ નોટીસ બોર્ડ(૧૧) ★ સ્ટાફ - સ્ટુડન્ટ્સ નકલ
વોટ્સએપ થી ★ Type By :- અંકુર અંટાળા

સુચના નં. ૧૯૨૩ તા. ૦૩/૧૦/૨૦૨૫

મેડિકલ વિભાગ વ્યવસ્થા

★ મેડિકલ વિભાગ સાધન-સામગ્રી

- હિમોગ્લોબિન મશીન
- બ્લડ શુગર મશીન
- થર્મોમીટર
- BP એપેરેટસ
- સ્ટેથોસ્કોપ
- પલ્સ ઓક્સિમીટર
- વેઈંગ મશીન
- નેબ્યુલાઈઝર મશીન
- સ્ટીમ ઇનહેલર
- IV પોલ(ડ્રીપ સ્ટેન્ડ)
- ફીજ (દવા અને આઈસ ક્યુબ માટે)

★ ડ્રેસીંગ અને ફર્સ્ટ એઈડ સામગ્રી

- કોટન પેડ્સ-ગોઝ પેડ્સ-બેન્ડેજ રોલ
- સર્જિકલ ટેપ
- ફર્સ્ટ એઈડ બોક્સ
- હોટ વોટર બેગ / આઈસ પેક
- ઈમર્જન્સી ઈન્જેક્શન કિટ (ડોક્ટર હાજર હોય ત્યારે જ વપરાય)

★ મેડિકલ ફર્નિચર અને ઉપયોગી સામગ્રી

- ડ્રેસીંગ ટેબલ-ડ્રેસીંગ સીટ-ગ્રીન પડદો
- નાના-મોટા કપબોર્ડ (દવા/સામગ્રી સ્ટોર કરવા માટે)
- ગરમ ઘાબળા
- સોલાપુરી ચાદર
- બેડ-ગાદલા-ઓછાડ-ઓશીકા

★ મેડિકલ રૂમ

- ૪ રૂમ (બિમાર સ્ટુડન્ટ્સને આરામ કરવા માટે)
- દરેક રૂમમાં ૪-૪ ની કેપેસિટી છે.

મેનેજમેન્ટ વતી

★ તમામ મુખ્ય નોટીસબોર્ડ (૦૩)★ તમામ સ્ટાફરૂમ (૧૮)★ તમામ ઓફીસ રૂમ (૦૮)★ તમામ હોસ્ટેલ નોટીસ બોર્ડ (૧૧)

★ સ્ટાફ-સ્ટુડન્ટ્સ નકલ વોટ્સેપ થી ★ Type By : ધ્રુવી કાનપરીયા

સુચના નં. ૧૯૨૪ તા. ૦૩/૧૦/૨૦૨૫
પ્રાથમિક બપોર - વર્કલોડ ફાળવણી - સુધારો

ક્રમ	શિક્ષકનું નામ	લાયકાત	વિષય	વર્ગ	તાસ * વર્ગ	કુલ	વર્કલોડ	રીમાર્ક્સ
૧	ચોટલીયા કિનલબેન	B.Sc.(Phy), B.Ed.	ગણિત	1-A/B/C, 2-C	૫ x ૪ = ૨૦	20	20	+10 પ્રા. સવાર +10 Extra WL
૨	કાછડીયા માધુરીબેન	M.Sc.(MB), B.Ed.	ગણિત	2-A/B, 5-A/B 3-A, 4-A/B	૫ x ૪ = ૨૦ ૪ x ૩ = ૧૨	32	32	વનમંથ
૨-૧	કબીયા પુજાબેન	M.Sc.(MB), B.Ed.	"	"	"	"	"	---
૩	ડોડીયા રિદ્ધીબેન	B.A.(Eng), B.Ed.	અંગ્રેજી	1-A/B/C, 2-C	૫ x ૪ = ૨૦	20	20	+4 પિડલ બપોર
૪	વાળા પારસબેન	M.A.(Eng), B.Ed.	અંગ્રેજી	2-A/B, 5-A/B 3-A, 4-A/B	૫ x ૪ = ૨૦ ૪ x ૩ = ૧૨	32	32	---
૫	વિંજુડા સુમિતાબેન	M.A.(Guj), B.Ed.	ગુજરાતી	1-A/B/C, 2-A/B/C	૫ x ૬ = ૩૦	30	30	---
૬	ભરખડા રાધીકાબેન	M.A.(Guj), B.Ed.	ગુજરાતી	3-A, 4-A/B, 5-A/B	૪ x ૫ = ૨૦	20	20	+8 પિડલ બપોર
૭	હેલેયા સોનલબેન	M.A.(Hindi), B.Ed.	હિન્દી	1-A/B/C, 2-A/B/C 3-A, 4-A/B, 5-A/B	૩ x ૧૧ = ૩૩	33	33	---
૮	મારૂ હેતાબેન	B.Sc.(MB), B.Ed.	પર્યાવરણ	4-B, 5-A/B	૪ x ૩ = ૧૨	12	12	---
૯	અંટાળા રુત્વિબેન	B.Sc.(Phy), B.Ed.	પર્યાવરણ	3-A, 4-A	૪ x ૨ = ૦૮	08	08	---
૧૦	વામજા મિતલબેન	BCA, MCA	કોમ્પ્યુટર	1-A/B/C 2-A/B/C 3-A, 4-A/B, 5-A/B	૧ x ૧૧ = ૧૧ (T) ૨ x ૧૧ x ૬૭ = ૧૫ (P)	33	26	---
૧૧	રાદડીયા નમ્રતાબેન	B.Com., B.Ed.	શા.શિ.- સંગીત-ચિત્ર સ્વા.શા.શિ.- ચિત્ર	1-A/B/C 5-A/B	૪ x ૩ = ૧૨ (T) ૪ x ૩ x ૬૭ = ૮ (P) ૨ x ૨ = ૦૪ (T) ૨ x ૨ x ૬૭ = ૩ (P)	32	27	---
૧૨	કચીરીયા વૃત્તિબેન	B.Com., B.Ed.	શા.શિ.- સંગીત-ચિત્ર	2-A/B/C	૪ x ૩ = ૧૨ (T) ૪ x ૩ x ૬૭ = ૮ (P)	24	20	+ 12 સવાર
૧૩	સોજાના અલ્પાબેન	MA, D.PEd.	શા.શિ.- સંગીત-ચિત્ર	3-A, 4-A/B	૩ x ૩ = ૦૯ (T) ૩ x ૩ x ૬૭ = ૬ (P)	18	15	+ 18 પિડલ

ક્રમ	વિષય	તાસ ફાળવણી		
		ધો-૧/૨	ધો-૩/૪	ધો-૫
૧	ગણિત	૦૫	૦૪	૦૫
૨	અંગ્રેજી	૦૫	૦૪	૦૫
૩	ગુજરાતી	૦૫	૦૪	૦૪
૪	પર્યાવરણ	--	૦૪	૦૪
૫	હિન્દી	૦૩	૦૩	૦૩
૬	કમ્પ્યુટર	૦૧ (T) ૦૨ (P)	૦૧ (T) ૦૨ (P)	૦૧ (T) ૦૨ (P)
૭	શા.શી.-સંગીત - ચિત્ર	૦૪ (T) ૦૪ (P)	૦૩ (T) ૦૩ (P)	--
	સ્વા.શા.શી. - ચિત્ર	--	--	૦૨ (T) ૦૨ (P)
૮	ડેમોલેબ	--	૦૧	૦૧
૯	MD-Swimm	૦૨	૦૨	૦૨
૧૦	ઈ-લર્નિંગ	૦૨	૦૨	૦૨
૧૧	એક્ટીવીટી	૦૩	૦૩	૦૩
૧૨	ટેસ્ટ	૦૬	૦૬	૦૬
	કુલ	૪૨	૪૨	૪૨

મેનેજમેન્ટ વતી

★ તમામ મુખ્ય નોટીસબોર્ડ (૦૩) ★ તમામ સ્ટાફરૂમ (૧૮) ★ તમામ ઓફીસ રૂમ (૦૮) ★ તમામ હોસ્ટેલ નોટીસ બોર્ડ(૧૧) ★ સ્ટાફ - સ્ટુડન્ટ્સ નકલ વોટ્સેપ થી ★ Type By : આશિષ મેહતા

સુચના નં.૧૯૨૫
તા. ૦૩/૧૦/૨૦૨૫
કાર્યરત કન્યા છાત્રાલય

- ❑ શ્રીમતી અમૃતબેન મીઠાભાઈ હુંમર કન્યા છાત્રાલય નં. ૧
- ❑ શ્રીમતી કુંવરબેન પરબતભાઈ ડાવરીયા કન્યા છાત્રાલય નં. ૨
- ❑ શ્રીમતી મણીબેન ભીમજીભાઈ સોજીત્રા કન્યા છાત્રાલય નં. ૩
- ❑ શ્રી ભનુભાઈ કુરજીભાઈ રાદડીયા કન્યા છાત્રાલય નં. ૪
- ❑ શ્રીમતી કમળાબેન અરજણભાઈ સાવલીયા કન્યા છાત્રાલય નં. ૫
- ❑ શ્રીમતી કુલબાઈબેન જેરામભાઈ વેકરીયા કન્યા છાત્રાલય નં. ૬
- ❑ શ્રીમતી કાશીબેન નાગજીભાઈ કથીરીયા કન્યા છાત્રાલય નં. ૭
- ❑ શ્રીમતી જવલબેન ઠાકરશીભાઈ રામાણી કન્યા છાત્રાલય નં. ૮
- ❑ શ્રીમતી મુક્તાબેન કાનજીભાઈ સાવલીયા કન્યા છાત્રાલય નં. ૯-A
- ❑ શ્રી લવજીભાઈ ડી. ડાલીયા & જ્યંતીભાઈ વી. બાબરીયા કન્યા છાત્રાલય નં. ૯-B
- ❑ શ્રી જેરામભાઈ પદમશીભાઈ કાસોદરીયા કન્યા છાત્રાલય નં. ૧૦-A
- ❑ શ્રીમતી અંબાબેન હરિભાઈ રાદડીયા કન્યા છાત્રાલય નં. ૧૦-B
- ❑ શ્રી લેઉવા પટેલ ટ્રસ્ટ કન્યા છાત્રાલય નં. ૧૧

મેનેજમેન્ટ વતી

- ★ તમામ મુખ્ય નોટીસબોર્ડ (૦૩)
- ★ તમામ સ્ટાફરૂમ (૧૮)
- ★ તમામ ઓલીસ રૂમ (૦૮)
- ★ તમામ હોસ્ટેલ નોટીસ બોર્ડ(૧૧)
- ★ સ્ટાફ - સ્ટુડન્ટ્સ નકલ વોટ્સએપ થી
- ★ Type By :- અંકુર અંટાળા

સુચના નં.૧૯૨૬
તા. ૦૩/૧૦/૨૦૨૫
કાર્યરત પ્રાથમી હેલ્થ સેન્ટર

□ શ્રીમતી સવિતાબેન સોમચંદલાઈ ઝવેરી PHC & હોસ્ટેલ

મેનેજમેન્ટ વતી

- ★ તમામ મુખ્ય નોટીસબોર્ડ (૦૩)
- ★ તમામ સ્ટાફરૂમ (૧૮)
- ★ તમામ ઓફીસ રૂમ (૦૮)
- ★ તમામ હોસ્ટેલ નોટીસ બોર્ડ(૧૧)
- ★ સ્ટાફ - સ્ટુડન્ટ્સ નકલ વોટ્સએપ થી
- ★ Type By :- અંકુર અંટાળા

સુચના નં.૧૯૨૭

તા. ૦૩/૧૦/૨૦૨૫

કાર્યરત કન્યા ભોજનાલય

- ❑ શ્રીમતી દુધીબેન ગોવિંદભાઈ ધાનાણી ભોજનાલય નં. ૧
- ❑ શ્રીમતી અંજવાળીબેન વલ્લભભાઈ રામાણી ભોજનાલય નં. ૨
- ❑ શ્રી ધીરૂભાઈ લક્ષ્મણભાઈ રામાણી ભોજનાલય નં. ૩
- ❑ શ્રી ગોવિંદભાઈ લાલજીભાઈ કાકડીયા ભોજનાલય નં. ૪

મેનેજમેન્ટ વતી

- ★ તમામ મુખ્ય નોટીસબોર્ડ (૦૩)
- ★ તમામ સ્ટાફરૂમ (૧૮)
- ★ તમામ ઓફીસ રૂમ (૦૮)
- ★ તમામ હોસ્ટેલ નોટીસ બોર્ડ(૧૧)
- ★ સ્ટાફ - સ્ટુડન્ટ્સ નકલ વોટ્સએપ થી
- ★ Type By :- અંકુર અંટાળા

સુચના નં. ૧૯૨૮ તા. ૦૪/૧૦/૨૦૨૫
પાણીનાં રૂમ - વોટરહટ ની વિગત

ક્રમ	બિલ્ડિંગનું નામ	ગ્રાઉન્ડ ફ્લોર	ફર્સ્ટ ફ્લોર	સેકન્ડ ફ્લોર	થર્ડ ફ્લોર	ફોર્થ ફ્લોર	બિલ્ડિંગ સાઈડ	કુલ
1	સ્કૂલ બિલ્ડિંગ	2	2	2	--	--	--	6
2	કોલેજ બિલ્ડિંગ	2	1	1	--	--	--	4
3	બ્લુ બિલ્ડિંગ	1	--	1	--	--	--	2
4	ફાર્મસી બિલ્ડિંગ	1	1	1	1	--	બાજુમાં - ૧	5
5	જ્ઞાનશક્તિ બિલ્ડિંગ	1	1	1	1	--	--	4
6	બાલમંદિર બિલ્ડિંગ	1	--	--	--	--	--	1
7	CBSE બિલ્ડિંગ	2	2	2	2	--	--	8
8	સ્પોર્ટ્સ ગ્રાઉન્ડ	1	--	--	--	--	નળ - ૧	2
9	પ્લાઝા	1	--	--	--	--	--	1
10	હોસ્ટેલ - ૧	1	--	--	--	--	--	1
11	હોસ્ટેલ - ૨	1	--	--	--	--	--	1
12	હોસ્ટેલ - ૩	1	--	--	--	--	--	1
13	હોસ્ટેલ - ૪	1	--	--	--	--	--	1
14	હોસ્ટેલ - ૫	1	--	--	--	--	--	1
15	હોસ્ટેલ - ૬	1	--	--	--	--	--	1
16	હોસ્ટેલ - ૭	1	--	--	--	--	--	1
17	હોસ્ટેલ - ૮	1	--	--	--	--	--	1
18	હોસ્ટેલ - ૯	1	--	--	--	--	--	1
19	હોસ્ટેલ - ૧૦	1	--	--	1	--	--	2
20	હોસ્ટેલ - ૧૧	1	--	--	--	--	--	1
21	હોસ્ટેલ - PHC	1	--	--	--	--	--	1
22	સ્ટાફ ક્વાર્ટર	--	--	--	--	--	સાઈડ નળ-૧	1
કુલ:-								47

મેનેજમેન્ટ વતી

★ તમામ મુખ્ય નોટીસબોર્ડ (૦૩)★ તમામ સ્ટાફરૂમ (૧૮)★ તમામ ઓફીસ રૂમ (૦૮)★ તમામ હોસ્ટેલ નોટીસ બોર્ડ(૧૧) ★ સ્ટાફ - સ્ટુડન્ટ્સ નક્કલ વોટ્સએપ થી ★ Type By :- અંકુર અંટાળા

સુચના નં. ૧૯૨૯
તા. ૦૪/૧૦/૨૦૨૫
બાથરૂમ ની વિગત

ક્રમ	બિલ્ડીંગનું નામ	ગ્રાઉન્ડ ફ્લોર	ફર્સ્ટ ફ્લોર	સેકન્ડ ફ્લોર	થર્ડ ફ્લોર	ફોર્થ ફ્લોર	બિલ્ડીંગ સાઈઝ	કુલ
1	હોસ્ટેલ - ૧	12	12	12	12	--	રેક્ટર - ૧	
2	હોસ્ટેલ - ૨	12	12	12	12	--	રેક્ટર - ૧	
3	હોસ્ટેલ - ૩	12	12	12	12	--	રેક્ટર - ૧	
4	હોસ્ટેલ - ૪	10	10	10	10	--	રેક્ટર - ૧	
5	હોસ્ટેલ - ૫	10	10	10	10	--	રેક્ટર - ૧	
6	હોસ્ટેલ - ૬	12	12	12	12	12	રેક્ટર - ૧	
7	હોસ્ટેલ - ૭	12	12	12	12	12	રેક્ટર - ૧	
8	હોસ્ટેલ - ૮	12	12	12	12	12	રેક્ટર - ૧	
9	હોસ્ટેલ - ૯	12	12	12	12	12	રેક્ટર - ૧	
10	હોસ્ટેલ - ૧૦	12	12	12	12	12	રેક્ટર - ૧	
11	હોસ્ટેલ - ૧૧	12	12	12	12	12	રેક્ટર - ૨	
12	ગેસ્ટ હાઉસ	---	--	04	--	--	---	
કુલ:-								

મેનેજમેન્ટ વતી

- ★ તમામ મુખ્ય નોટીસબોર્ડ (૦૩)
- ★ તમામ સ્ટાફરૂમ (૧૮)
- ★ તમામ ઓફીસ રૂમ (૦૮)
- ★ તમામ હોસ્ટેલ નોટીસ બોર્ડ (૧૧)
- ★ સ્ટાફ - સ્ટુડન્ટ્સ નકલ વોટ્સએપ થી
- ★ Type By :- અંકુર અંટોળા

સુચના નં. ૧૯૩૦
તા. ૦૪/૧૦/૨૦૨૫
ટોચલેટ બ્લોક ની વિગત

ક્રમ	બિલ્ડિંગનું નામ	ગ્રાઉન્ડ ફ્લોર	ફર્સ્ટ ફ્લોર	સેકન્ડ ફ્લોર	થર્ડ ફ્લોર	ફોર્થ ફ્લોર	બિલ્ડિંગ સાઈઝ	કુલ
1	સ્કૂલ બિલ્ડિંગ	26	26	26	--	--	૧ હેક્ટર	79
2	કોલેજ બિલ્ડિંગ	22	07	07	--	--	--	36
3	બ્લુ બિલ્ડિંગ	05	08	08	08	--	--	29
4	ફાર્મસી બિલ્ડિંગ	09	06	06	05	--	--	26
5	જ્ઞાનશક્તિ બિલ્ડિંગ	06	09	08	11	--	૨ હેક્ટર	34
6	બાલમંદિર બિલ્ડિંગ	12	--	--	--	--	--	12
7	CBSE બિલ્ડિંગ	10	15	12	15	--	૧ હેક્ટર	56
8	સ્પોર્ટ્સ ઓફીસ	01	--	--	--	--	--	01
9	સ્પોર્ટ્સ ગ્રાઉન્ડ	03	--	--	--	--	--	03
10	સાંસ્કૃતિક હોલ	06	--	--	--	--	--	06
11	AC હોલ	06	--	--	--	--	--	06
12	પ્લાઝા એકાઉન્ટ	04	--	--	--	--	--	04
13	ગેઈટ કાર્યલય	01	--	--	--	--	--	01
14	હોસ્ટેલ - ૧	12	12	12	12	--	રેક્ટર - ૧	49
15	હોસ્ટેલ - ૨	12	12	12	12	--	રેક્ટર - ૧	49
16	હોસ્ટેલ - ૩	12	12	12	12	--	રેક્ટર - ૧	49
17	હોસ્ટેલ - ૪	11	11	11	11	--	રેક્ટર - ૧	45
18	હોસ્ટેલ - ૫	11	11	11	11	--	રેક્ટર - ૧	45
19	હોસ્ટેલ - ૬	12	12	12	12	12	રેક્ટર - ૧	61
20	હોસ્ટેલ - ૭	12	12	12	12	12	રેક્ટર - ૧	61
21	હોસ્ટેલ - ૮	12	12	12	12	12	રેક્ટર - ૧	61
22	હોસ્ટેલ - ૯	12	12	12	12	12	રેક્ટર - ૧	61
23	હોસ્ટેલ - ૧૦	12	12	12	12	12	રેક્ટર - ૧	61
24	હોસ્ટેલ - ૧૧	12	12	12	12	12	રેક્ટર - ૨	62
25	હોસ્ટેલ - PHC	08	07	05	--	--	--	20
26	સ્ટાફ ક્વાર્ટર	08	08	08	--	--	--	24
કુલ:-								882

મેનેજમેન્ટ વતી

સુચના નં. ૧૯૩૧
તા. ૦૪/૧૦/૨૦૨૫
ગર્લ્સ કોમન રૂમની વિગત

ક્રમ	બિલ્ડિંગનું નામ	ગ્રાઉન્ડ ફ્લોર	ફર્સ્ટ ફ્લોર	સેકન્ડ ફ્લોર	થર્ડ ફ્લોર	ફોર્થ ફ્લોર	કુલ
1	ફાર્મસી બિલ્ડિંગ રૂમ નં-૧૦૫	01	--	--	--	--	01
2	MCA બિલ્ડિંગ રૂમ નં-૧૦૯	01	--	--	--	--	01
3	કોલેજ બિલ્ડિંગ રૂમ નં-૧૧૫	01	--	--	--	--	01
કુલ:-							03

મેનેજમેન્ટ વતી

- ★ તમામ મુખ્ય નોટીસબોર્ડ (૦૩)
- ★ તમામ સ્ટાફરૂમ (૧૮)
- ★ તમામ ઓફીસ રૂમ (૦૮)
- ★ તમામ હોસ્ટેલ નોટીસ બોર્ડ(૧૧)
- ★ સ્ટાફ - સ્ટુડન્ટ્સ નકલ વોટ્સએપ થી
- ★ Type By :- અંકુર અંટાળા

સુચના નં. ૧૯૩૨
તા. ૦૪/૧૦/૨૦૨૫
વ્યાયામ સાધનો(જીમ) ની વિગત

ક્રમ	વ્યાયામ સાધનો
1	સ્ટ્રીપર મશીન - ૨
2	પ્રેસ મશીન
3	લેટ પુલડાઉન મશીન
4	ડમ્બલ રેક
5	કેબલ ક્રોસઓવર મશીન
6	સીટેડ એસ્ટ પ્રેસ મશીન
7	ચેસ્ટ પ્રેસ મશીન
8	લેગ એક્સટ્રેશન મશીન
9	પ્રેસ બેન્ચ
10	ટેડ્રમિલ
11	લેગ પ્રેસ મશીન
12	શોલ્ડર પ્રેસ મશીન
13	કેબલ મશીન

મેનેજમેન્ટ વતી

★ તમામ મુખ્ય નોટીસબોર્ડ (૦૩) ★ તમામ સ્ટાફરૂમ (૧૮) ★ તમામ ઓફીસ રૂમ (૦૮) ★ તમામ હોસ્ટેલ નોટીસ બોર્ડ(૧૧) ★ સ્ટાફ - સ્ટુડન્ટ્સ નકલ
વોટ્સએપ થી ★ Type By :- અંકુર અંટાળા

સુચના નં. ૧૯૩૩
તા. ૦૪/૧૦/૨૦૨૫
સંકુલ પ્લે ગ્રાઉન્ડ વ્યવસ્થા

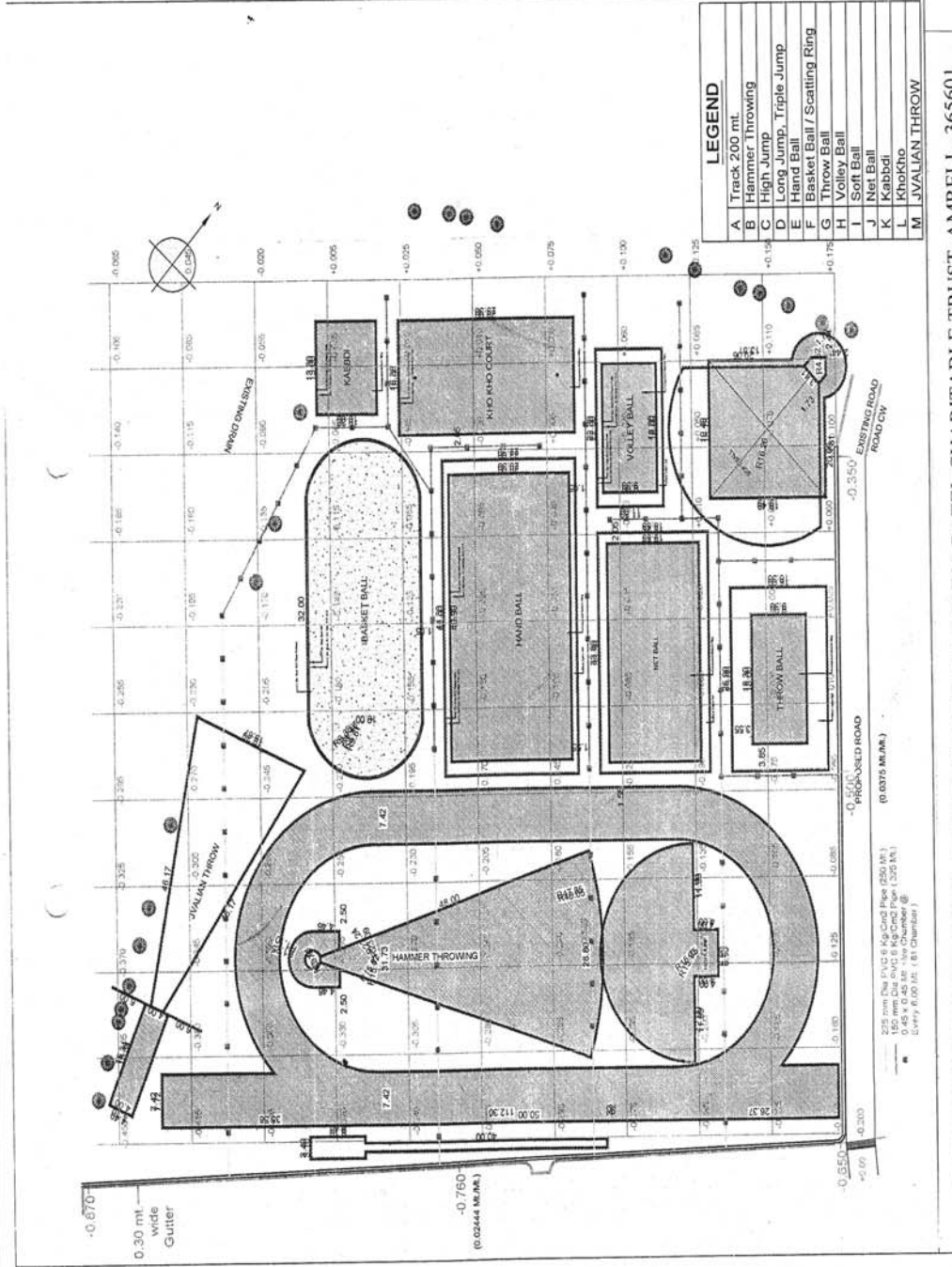

PLAN FOR PLAY GROUND FOR SHREE AMRELI JILLA LEUVA PATEL CHARITABLE TRUST, AMRELI - 365601

મેનેજમેન્ટ વતી

- ★ તમામ મુખ્ય નોટીસબોર્ડ (૦૩)
- ★ તમામ સ્ટાફરૂમ (૧૮)
- ★ તમામ ઓફીસ રૂમ (૦૮)
- ★ તમામ હોસ્ટેલ નોટીસ બોર્ડ (૧૧)
- ★ સ્ટાફ - સ્ટુડન્ટ્સ નકલ વોટ્સએપ થી
- ★ Type By :- અંકુર અંટાળા

સુચના નં. ૧૯૩૪

તા.૦૪/૧૦/૨૦૨૫

**FY M.Sc.(MB & BT) Six-Monthly
Quarterly Exam Time Table-2025**

Date	Time	Subject
11/10/2025	01:00 to 03:00	MB - 101
13/10/2025	01:00 to 03:00	MB - 102
14/10/2025	01:00 to 03:00	MB - 103
15/10/2025	01:00 to 03:00	MB - 104

- ✓ **નોંધ:-** ૧) પેપર સમય :- ૦૩:૧૫ થી ૦૫:૪૫
૨) રીસેસ સમય :- ૦૨:૫૫ થી ૦૩:૧૫
૩) તાસ સમય :- ૧૨:૪૫ થી ૦૨:૫૫ (૦૩ તાસ)

મેનેજમેન્ટ વતી

- ★ તમામ મુખ્ય નોટીસબોર્ડ (૦૩)
- ★ તમામ સ્ટાફરૂમ (૧૮)
- ★ તમામ ઓફીસ રૂમ (૦૮)
- ★ તમામ હોસ્ટેલ નોટીસ બોર્ડ (૧૧)
- ★ સ્ટાફ-સ્ટુડન્ટ્સ નકલ વોટ્સએપ થી
- ★ Type By : રોનક પાનસુરીયા

સુચના નં. ૧૯૩૫
તા. ૦૪/૧૦/૨૦૨૫
કાર્યરત સભાગૃહ (ઓડીટોરીયમ)

ક્રમ	સભાગૃહનું નામ	સભાગૃહની સાઈઝ & ક્ષેત્રફળ
1	શ્રી ગોબરભાઈ ખીમજીભાઈ કાકડીયા શૈક્ષણિક હોલ	133 x 78 = 10374 ફુટ
2	લેઉવા પટેલ ટ્રસ્ટ AC થીયેટર હોલ	81 x 76 = 6156 ફુટ
3	લેઉવા પટેલ ટ્રસ્ટ અપર એક્ટીવીટી હોલ	52 x 76 = 3952 ફુટ
4	લેઉવા પટેલ ટ્રસ્ટ ઓપનએર થીયેટર	૧) સ્ટેજ : 97 x 29 = 2813 ફુટ ૨) બેઠક : 160 x 168 = 26880 ફુટ

મેનેજમેન્ટ વતી

- ★ તમામ મુખ્ય નોટીસબોર્ડ (૦૩)
- ★ તમામ સ્ટાફરૂમ (૧૮)
- ★ તમામ ઓફીસ રૂમ (૦૮)
- ★ તમામ હોસ્ટેલ નોટીસ બોર્ડ(૧૧)
- ★ સ્ટાફ - સ્ટુડન્ટ્સ નકલ વોટ્સએપ થી
- ★ Type By :- અંકુર અંટાળા

સુચના નં. ૧૯૩૬
તા. ૦૪/૧૦/૨૦૨૫
કાર્યરત અલ્પાહાર ગૃહ (કેન્ટીન)

ક્રમ	કેન્ટીનનું નામ	કેન્ટીન સાઈઝ	ઓપન સ્પેઈસ
1	સ્કૂલ - કોલેજ કેન્ટીન	37 x 16 = 592 ફુટ	85 x 62 = 5270 ફુટ
2	ટી - કેન્ટીન	10 x 10 = 100 ફુટ	22 x 10 = 220 ફુટ 36 x 57 = 2052 ફુટ } 2272 ફુટ
3	ફાર્મસી કેન્ટીન	15 x 18 = 270 ફુટ	54 x 26 = 140 ફુટ
4	CBSC સ્કૂલ કેન્ટીન	15 x 18 = 270 ફુટ	50 x 20 = 1000 ફુટ 20 x 13 = 260 ફુટ } 1260 ફુટ

મેનેજમેન્ટ વતી

- ★ તમામ મુખ્ય નોટીસબોર્ડ (૦૩)
- ★ તમામ સ્ટાફરૂમ (૧૮)
- ★ તમામ ઓફીસ રૂમ (૦૮)
- ★ તમામ હોસ્ટેલ નોટીસ બોર્ડ(૧૧)
- ★ સ્ટાફ - સ્ટુડન્ટ્સ નકલ વોટ્સએપ થી
- ★ Type By :- અંકુર અંટાળા

સુચના નં. ૧૯૩૭

તા.૦૪/૧૦/૨૦૨૫

મહિલા યુનિવર્સિટી - વહીવટી સેટઅપ

□ વહિવટી સેટઅપ :-

- ★ લેઉવા પટેલ ટ્રસ્ટ વિમેન્સ યુનિવર્સિટી ને પ્રાઈવેટ યુનિવર્સિટી અધિનિયમ, 2009 હેઠળ મંજૂરી નો પ્રસ્તાવ છે. યુનિવર્સિટીની સ્થાપના શૈક્ષણિક, શાસન અને સંચાલન અંગે સ્વાયત્તતા પ્રદાન કરશે અને ખાનગી યુનિવર્સિટી અધિનિયમની સ્થિતિ અનુસાર જરૂરીયાત પૂર્ણ કરશે.
- ★ ચાર્ટ માં બતાવ્યા પ્રમાણે, લેઉવા પટેલ ટ્રસ્ટ વિમેન્સ યુનિવર્સિટીના વહિવટી માળખાનું નેતૃત્વ યુનિવર્સિટીના અધ્યક્ષ કરશે.

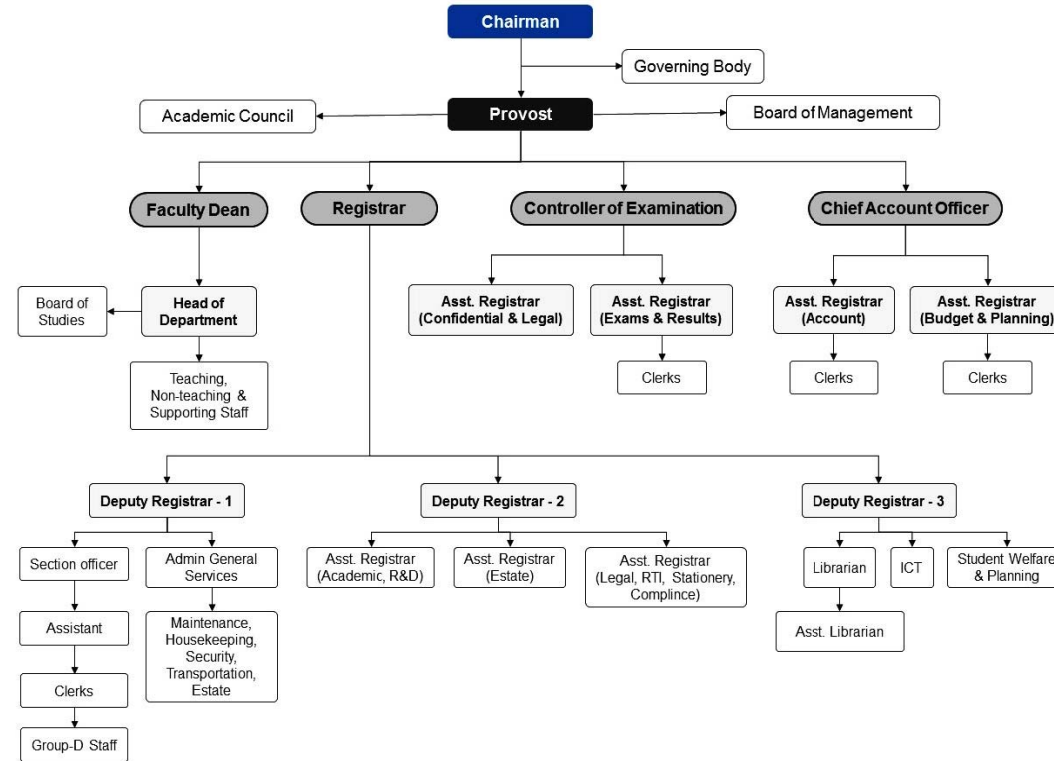

મેનેજમેન્ટ વતી

★ તમામ મુખ્ય નોટીસબોર્ડ (૦૩)★ તમામ સ્ટાફરૂમ (૧૮)★ તમામ ઓફીસ રૂમ (૦૮)★ તમામ હોસ્ટેલ નોટીસ બોર્ડ(૧૧) ★ સ્ટાફ - સ્ટુડન્ટ્સ નફલ વોટ્સએપ થી

★ Type By :- અંકુર અંટાળા

સુચના નં. ૧૯૩૮

તા.૦૬/૧૦/૨૦૨૫

માનસીબેન - એડીશનલ જવાબદારી

- ★ માનસીબેન લીબાસીયા MBA તેમની હાલની જવાબદારી ઉપરાંત
- ★ નીચે પ્રમાણેની એડીશનલ જવાબદારી પણ વહન કરશે.
 - ૧) ભંડાર અને મોલ
 - ૨) નાસ્તા કેન્ટીન
 - ૩) CBSE કેન્ટીન
 - ૪) મિશ્ર કેન્ટીન
 - ૫) ટી - કેન્ટીન
 - ૬) બલ્ક કેન્ટીન
 - ૭) સ્પર્ધાત્મક ક્લાસ
 - ૮) એડીશનલ ક્લાસ ધો. ૯ - ૧૦
 - ૯) એડીશનલ ક્લાસ ધો. ૧૧-૧૨
 - ૧૦) સ્પોર્ટ્સ - NCC - NSS
 - ૧૧) એક્ટીવીટી વિભાગ
- ★ બહેનશ્રીને સૌ કન્સર્ન સ્ટાફ સહકાર આપશે.
- ★ બહેનશ્રી તમામ વિભાગ ને એક્ટીવ રાખશે.
- ★ તેમજ તમામ વિભાગમાં પ્રગતી સાધશે.
- ★ અને જરૂર જણાય ત્યાં સુધારા વધારા કરશે.
- ★ સૌના સુચન આવકાર્ય છે - સીસ્ટમ પાલન વિનંતી છે.

મેનેજમેન્ટ વતી

★ તમામ મુખ્ય નોટીસબોર્ડ (૦૩)★ તમામ સ્ટાફરૂમ (૧૮)★ તમામ ઓફીસ રૂમ (૦૮)★ તમામ હોસ્ટેલ નોટીસ બોર્ડ(૧૧) ★ સ્ટાફ - સ્ટુડન્ટ્સ નકલ વોટ્સએપ થી
★ Type By :- અંકુર અંટાળા

સુચના નં. ૧૯૩૯

તા. ૦૬/૧૦/૨૦૨૫

EM - CBSE બિલ્ડીંગ - બેલ સમય પત્રક

તાસ	સમય	મીનીટ
Prayer	7:10 to 7:15	05
Test	7:15 to 7:55	40
1	7:55 to 8:40	45
2	8:40 to 9:25	45
3	9:25 to 10:10	45
Break	10:10 to 10:30	20
4	10:30 to 11:15	45
5	11:15 to 12:00	45
6	12:00 to 12:45	45

- નોંધ :-** (૧) ઉપરોક્ત સમય પત્રક મોનિંગ શિફ્ટની તમામ સ્કુલ-કોલેજમાં ચાલે છે.
(૨) જે હવેથી CBSE બિલ્ડીંગમાં પણ લાગુ પડશે.
(૩) એટલે કે સંકુલના તમામ વિભાગમાં સમય એકસરખો જ રહેશે.
(૪) સૌના સુચન આવકાર્ય છે - સીસ્ટમ પાલન વિનંતી છે.

મેનેજમેન્ટ વતી

★ તમામ મુખ્ય નોટીસબોર્ડ (૦૩) ★ તમામ સ્ટાફરૂમ (૧૮) ★ તમામ ઓફીસ રૂમ (૦૮) ★ તમામ હોસ્ટેલ નોટીસ બોર્ડ(૧૧)
★ સ્ટાફ - સ્ટુડન્ટ્સ નકલ વોટ્સેપ થી ★ TYPE BY : મનહર સાવલીયા

સુચના નં. ૧૯૪૦

તા.૦૬/૧૦/૨૦૨૫

મહિલા યુનિવર્સિટી - નવા કોર્સ સજેશન વિનંતી

- ★ લેઉવા પટેલ ટ્રસ્ટ વિમેન્સ યુનિવર્સિટી માં
- ★ હાલમાં જે કોર્સ ચાલે છે. તે ચાલતા રહેશે.
- ★ પરંતુ નવા ક્યા ક્યા એટલે કે
- ★ કેવા કેવા કોર્સ દાખલ કરવા જોઈએ.
- ★ તે બાબત સંકુલ નાં UG-PG કોલેજનાં
- ★ ટીચીંગ સ્ટાફનાં અભિપ્રાય ઈચ્છનીય છે.
- ★ સંકુલનાં સ્કૂલ સ્ટાફ પણ સજેશન આપી શકશે.
- ★ મહિલા યુનિવર્સિટી માંગણી અરજીમાં
- ★ નવા કોર્સ દર્શાવવા જરૂરી હોય
- ★ સંકુલ સ્ટાફને સજેશન આપવા આગ્રહ ભરી વિનંતી છે.
- ★ સૌના સુચન આવકાર્ય છે. - સીસ્ટમ પાલન વિનંતી છે.

મેનેજમેન્ટ વતી

★ તમામ મુખ્ય નોટીસબોર્ડ (૦૩)

★ તમામ સ્ટાફરૂમ (૧૮)

★ તમામ ઓફીસ રૂમ (૦૮)

★ તમામ હોસ્ટેલ નોટીસ બોર્ડ(૧૧)

★ સ્ટાફ - સ્ટુડન્ટ્સ નકલ વોટ્સએપ થી

★ Type By :- અંકુર અંટાળા

સુચના નં. ૧૯૪૧

તા. ૦૬/૧૦/૨૦૨૫

M.Com.(Sem - 1) કોલેજ - Six monthly Exam ટાઈમ ટેબલ

Date	Day	Time	EM	GM
10/10/2025	Friday	09:45 to 11:45	MS & C	MS & C
11/10/2025	Saturday	09:45 to 11:45	A/C	ME
13/10/2025	Monday	09:45 to 11:45	BR	FM
14/10/2025	Tuesday	09:45 to 11:45	FM	BR
15/10/2025	Wednesday	06:00 to 08:00	ME	A/C

✓ નોંધ:- ૧) રીસેસ સમય :- ૦૯:૨૫ થી ૦૯:૪૫

મેનેજમેન્ટ વતી

- ★ તમામ મુખ્ય નોટીસબોર્ડ (૦૩)
- ★ તમામ સ્ટાફરૂમ (૧૮)
- ★ તમામ ઓફીસ રૂમ (૦૮)
- ★ તમામ હોસ્ટેલ નોટીસ બોર્ડ (૧૧)
- ★ સ્ટાફ-સ્ટુડન્ટ્સ નકલ વોટ્સેપ થી
- ★ Type By : રોનક પાનસુરીયા

સુચના નં. ૧૯૪૨

તા.૦૬/૧૦/૨૦૨૫

મહિલા યુનિવર્સિટી - અંડરટેઈકીંગ રીજેલ્યુશન

□ ઠરાવો / ઉપક્રમણ :-

- (A) અમે, આ સાથે બિન - સહાયિત, બિન-સંલગ્ન ખાનગી યુનિવર્સિટીનો દરજ્જો મેળવવામાં અમારી સર્વ સંમતિથી રસ વ્યક્ત કરીએ છીએ અને અમારા જણાવેલા ઉદ્દેશ્યો માટે નાણા અને સામગ્રીનાં સંશાધનો બનાવવા માટેની તૈયારી અને પ્રતિબદ્ધતા વ્યક્ત કરીએ છીએ.
- (B) વુધમાં અમે સર્વસંમતિથી સંમત છીએ કે અમે સમય- સમય પર જરૂર પડયે UGC નાં નિર્દેશો અનુસાર મેમોરેન્ડમ ઓફ એસોસિએશન સુધારો / પુનઃ નિર્માણ કરીશું
- (C) અમે UGC કાયદામાં કોઈપણ ફેરફાર સ્વીકારવા માટે પણ સંમત છીએ જે ખાનગી યુનિવર્સિટીનો દરજ્જો અથવા કાર્યકારી કાર્ય પર અસર કરે છે. તે સીધા સ્વીકારવામાં આવશે.
- (D) અમે એ પણ જણાવીએ છીએ કે સરકાર અને સરકારી એજન્સીઓ તરફથી અત્યાર સુધી મળેલી બધી ગ્રાન્ટનો ઉપયોગ સરકારી ધોરણો અનુસાર કરવામાં આવ્યો છે.(ગ્રાન્ટ મળેલ નથી.)

મેનેજીંગ ટ્રસ્ટી

સ્થળ :-

(સહી અને સિક્કા)

તારીખ:-/૧૦/૨૦૨૫

મેનેજમેન્ટ વતી

★ તમામ મુખ્ય નોટીસબોર્ડ (૦૩)★ તમામ સ્ટાફરૂમ (૧૮)★ તમામ ઓફીસ રૂમ (૦૮)★ તમામ હોસ્ટેલ નોટીસ બોર્ડ(૧૧) ★ સ્ટાફ - સ્ટુડન્ટ્સ નકલ વોટ્સએપ થી
★ Type By :- અંકુર અંટાળા

સુચના નં. ૧૯૪૩

તા.૦૬/૧૦/૨૦૨૫

મહિલા યુનિવર્સિટી - સ્થાપના ઠરાવ

□ ઠરાવ :-

આથી ઠરાવવામાં આવે છે. કે અમરેલી જિલ્લા લેઉવા પટેલ ચેરીટેબલ ટ્રસ્ટ સુરત દ્વારા ગુજરાતનાં ખાનગી યુનિવર્સિટી સ્થાપવાનાં કાયદા અન્વયે અમરેલી માં લેઉવા પટેલ ટ્રસ્ટ વિમેન્સ યુનિવર્સિટી સ્થાપવાનું ઠરાવવામાં આવે છે. અને તે અર્થે ની આગળ ની જરૂરી તમામ કાર્યવાહી હાથ ધરવાનાં અધિકાર પ્રમુખશ્રીને આપવાનું ઠરાવવામાં આવે છે. - ઠરાવ સર્વાનું મતે પસાર કરવામાં આવે છે.

મેનેજમેન્ટ વતી

★ તમામ મુખ્ય નોટીસબોર્ડ (૦૩)★ તમામ સ્ટાફરૂમ (૧૮)★ તમામ ઓફીસ રૂમ (૦૮)★ તમામ હોસ્ટેલ નોટીસ બોર્ડ(૧૧) ★ સ્ટાફ - સ્ટુડન્ટ્સ નકલ વોટ્સએપ થી
★ Type By :- અંકુર અંટાળા

સુચના નં. ૧૯૪૪ તા. ૦૬/૧૦/૨૦૨૫
E.M. પ્રિ-પ્રાયમરી - સાંસ્કૃતિક સ્પર્ધા પરિણામ

ક્રમ	સ્પર્ધાનું નામ	ધોરણ	ગીતની કડી	નંબર	સ્પર્ધકનું નામ
ગૃહસ્તી					
૧	બાલગીત (વ્યક્તિગત અભિનય)	HKG-B	એક બિલાડી જાડી....	1	Harkhani shivanshi V.
		HKG-A	તીતલી ઉડી....	2	Baldhiy Yashvi M.
		Nursery-A	ચિનતા કિત્તી....	3	Unadakat jewel H.
૨	એક પાત્રીય અભિનય	HKG-B	Helth food	1	Rangoonvala Bareerah M.
		HKG-A	શાકભાજીવાળી	2	Bhगत Nirja N.
		HKG-B	દુધવાળી	3	Selar Kritvi S.
૩	દેશભક્તિ ગીત (વ્યક્તિગત અભિનય)	HKG-B	દેશ રંગીલા....	1	Sarvaiya Greeva J.
		HKG-A	દેશ રંગીલા....	2	Karda Devi V.
		Nursery-A	નન્હા મુન્ના....	3	Unadakat Jewel H.
૪	ઋતુગીત(વ્યક્તિગત અભિનય)	HKG-A	એક વર્ષની ત્રણ ઋતુ	1	Savaliya Urva P.
		LKG-B	બારીસકા મોસમ....	2	Kasmani Aamena S.
		LKG-B	બારીસકા મોસમ....	3	Kheani Sara F.
બીચડું					
૧	બાલગીત (વ્યક્તિગત અભિનય)	HKG-A	આલુ કા ચાલુ બેટા....	1	Rajapara Herit P.
		HKG-B	ચકીબેન....	2	Thummar Shivansh A.
		HKG-B	સાયકલ મારી સરર....	3	Tatad Mantra M.
૨	એક પાત્રીય અભિનય	HKG-A	વૃક્ષ	1	Kadari Ali Abutalib N.
		HKG-C	વૃક્ષ	2	Dudhat Riyan Y.
૩	દેશભક્તિ ગીત (વ્યક્તિગત અભિનય)	HKG-A	નન્હા મુન્ના....	1	Rathod Diyan J.
		HKG-B	નન્હા મુન્ના....	2	Radadiy Krishn D.
		Nursery-A	નન્હા મુન્ના....	3	Talaviya Hiyan B.
૪	ઋતુગીત(વ્યક્તિગત અભિનય)	HKG-A	આવરે વરસાદ....	1	Rajapara Herit P.

મેનેજમેન્ટ વતી

- ★ તમામ મુખ્ય નોટીસબોર્ડ (૦૩) ★ તમામ સ્ટાફરૂમ (૧૮) ★ તમામ ઓફીસ રૂમ (૦૮) ★ તમામ હોસ્ટેલ નોટીસ બોર્ડ(૧૧)
★ સ્ટાફ - સ્ટુડન્ટ્સ નકલ વોટ્સેપ થી ★ Type By :- રશ્મિ જોષી

સુચના નં. ૧૯૪૫ તા. ૦૬/૧૦/૨૦૨૫
E.M. લોઅર પ્રાયમરી - સાંસ્કૃતિક સ્પર્ધા પરિણામ

(ગર્લ્સ)					
ક્રમ	સ્પર્ધાનું નામ	ધોરણ	ગીતની કડી	નંબર	સ્પર્ધકનું નામ
૧	પ્રાચીન ગરબો ફાસ્ટ	ICSE - 4 GSEB - 4 GSEB - 5A GSEB - 5B	ધોર અંધારી રે	1	Prasad Dimplkumari A., Shrma Divyanshi A., Padsla Krishna P., Shrma Nshita M., Dharajiya Priyal C., Sharma Riti D., Dhakan Nitya A., Dangar Dhairya B., Dhandhukiya Hirva M., Harsora Dhvi M., Gorakhiya Prisha K., Bhatti Swara A.
૨	એકપાત્રીય અભિનય	GSEB - 1A	શાકભાજી	1	Kanabar Jiya M.
		ICSE - 4	શિક્ષક	2	Nagani Safiya L.
		GSEB - 2	ફોપટ્ટી	3	Kapadiya Trisha H.
૩	અભિનય ગીત	ICSE - 1.2	નાની મારી આંખ / ઢીંગલી તારા મંડલા રોખા	1	Kanniyath Abhinaya P., Vekariya Jeshtika P., Savaliya Ami A., Vaniya Shrija R., Vaniya Shriya R., Bohara Parit R.
૪	ડાકલા રાસ	GSEB - 4	રમતી આવે માં ની રમતી આવે....	1	Goyani Yashvi H., Savaliya Dwija V., Gondaliya Dhvani N., Goswami Deepsa N., Kheni Nirja B., Khatsuria Mishri G., Vithalani Dhyana V., Jani Krishna H., Savalia Manya S., Nimavat Viraa P., Sondagar Navya P., Devmurari Diksha A.
		GSEB - 3	રમતી આવે માં ની રમતી આવે....	2	Bhatt Akshra P, Rawat Aradhya J, Hapani Panthi H, Bavishi Harvi V, Saanvi Raj M, Purohit Paridhi S, Sukhwani Riddhi N, Makda Amtullah A, Helaiy Gtiksha R, Ramani Dhanvi H, Moliya Tashvi J, Chauhan Aaravya D.
૫	આદીજાતી નૃત્ય	GSEB - 4,5	જિન્નાલાલા હુ. હુ.	1	Jayswal Vidhi R, Devmurari Khushi B, Dohariy Jinal R, Travadi Amatullah A, Ramani Rutva G, Umme Anam SK A, Tulsani Suhani H, Mandaliya Pari S, Kabariya Fenny C, Zalavadiya Jugvi H, Ankolia Bhavya T, Vaghshiya Harvi G.
		ICSE - 3,1,2	જિન્નાલાલા હુ. હુ.	2	Kachhadiya Tulsi V, Joshi Nehal N, Sejal Vidhi M, Raja Kavya R, Singh Ananya R, Chhag Charmee P, Hirapara Hirva H, Chauhan Shreeta C, Sharma Monishka M, Mali Aarohi S, Sitapara Vishva S, Sarkhedi Pravya D.
		GSEB - 1	જિન્નાલાલા હુ. હુ.	2	Kachhadiya Tulsi V, Joshi Nehal N, Sejal Vidhi M, Raja Kavya R, Singh Ananya R, Chhag Charmee P, Hirapara Hirva H, Chauhan Shreeta C, Sharma Monishka M, Mali Aarohi S, Sitapara Vishva S, Sarkhedi Pravya D.
૬	દાંડીયા રાસ	GSEB - 1A ICSE - 4 GSEB - 3,5A	કેસરીયો રંગ તને ઘાગ્યો એના....	1	Patoliya Riya D, Patoliya Rahi D, Chotaliya Dea D, Padsala Krishna P, Metar Arshiya I, Sakariya Mahira A, Rathod Banshi P, Akbari Dhvani V, Gorakhiya Prisha K, Bhatti Swara A, Makda Zainab Y, Koshiya Jiya G.

(બોયઝ)					
ક્રમ	સ્પર્ધાનું નામ	ધોરણ	ગીતની કડી	નંબર	સ્પર્ધકનું નામ
૧	પંજાબી નૃત્ય	ICSE - 4,5	મે નિકલા.....	1	Jivani Priyam d, Borad Vihan G, Kapadiya Khanjan D, Kumbhani Pulak V, Suvagiya Aayush R, Viradiya Pavitra H, Narola Hetansh P, Agrvat Vivan A, Dhorda Harpal N, Metaliya Maitraya S, Karad Dax V, Ashar Dhairya T.
૨	આદીજાતી નૃત્ય	ICSE - 1,3,5 GSEB - 1,2	જિન્નાલાલા હુ. હુ.	1	Dhanani Parv P, Meena Abhay B, Bhesania Reeyan S, Babariya Taran H, Sanghani Satatya B, Madaliya Mahir N, Joshi Vivan J, Zaidi Mohsin A, Gosai Naimishgiri P, Prasad Rudra, Maru Priyansh J, Patadiya Krishiv K.
		GSEB - 5	જિન્નાલાલા હુ. હુ.	2	Joshi Jatasya A, Senjaliya Aum T, Bharadv Sarthak G, Chauhan Dhyan B, Ambaliya Devansh N, Malaviya Kanish N, Jiyani Het K, Prajapati Hit R, Savaliya Varni D, Bhesania Soham M, Vadodariya Jenil N, Chavda Alex V.
		GSEB - 2, 4	જિન્નાલાલા હુ. હુ.	3	Barvaliya Panth R, Machhar Priyansh C, Jayswal Vanshdip R, Jayswal Parth V, Malani Rudra M, Rank Vnsh K, Savaliya Jiyan M, Savaliya Vraj M, Mdhad Kanak P, Thakkar Devansh A, Gangadiya Harkesh A, Makani Divyam B.
૩	એકપાત્રીય અભિનય મીમીક્રી મીમીક્રી	ICSE - 1	મહારાષ્ટ્ર પ્રતાપ	1	Sondagar Shubh C.
		GSEB - 1	શિક્ષક	2	Katakia Jaksh V.
		GSEB - 2	રાજુ કલાકાર	3	Rathod Megh M.
૪	અભિનય ગીત	ICSE - 1,2 GSEB - 1,2,3	લુંગીડા-સ	1	Nathvani Jaimik R, Nagani Hasnain F, Nagadiya Vivan N, Dhakan Jayveer G, Dohariya Jiyansh P, Palwala Ayan S.
૫	તલવારબાજી સમુહ	ICSE - 3 GSEB - 2	માત ભવાની...	1	Nagani Tahir S, Singh Abhijeet R, Kathiriya Hitarth R, Joshi Prince T, Bhatt Vivan P, Humbal Aditya J.

મેનેજમેન્ટ વતી

- ★ તમામ મુખ્ય નોટીસબોર્ડ (૦૩) ★ તમામ સ્ટાફરૂમ (૧૮) ★ તમામ ઓફીસ રૂમ (૦૮) ★ તમામ હોસ્ટેલ નોટીસ બોર્ડ (૧૧)
★ સ્ટાફ - સ્ટુડન્ટ્સ નકલ વોટ્સેપ થી ★ Type By :- રશ્મિ જોષી

સુચના નં. ૧૯૪૬ તા. ૦૬/૧૦/૨૦૨૫
E.M. અપર પ્રાયમરી - સાંસ્કૃતિક સ્પર્ધા પરિણામ

Girls					
ક્રમ	સ્પર્ધાનું નામ	ધોરણ	ગીતની કડી	નંબર	સ્પર્ધકનું નામ
1	અવાચીન ગરબો	GSEB-8A/B, ICSE-8	દારકાષીશને ખમ્મા રે ખમ્મા	1	Raja Jinal R., Patel Honey M., Patel Dhruvi A., Sharma Khushi S., Jogiya Ayana Y., Goswami Vruta M., Mogal Miral J., Desai Sachi K., Gosh Subhra I., Kushwaha Saanvi, Patel Anshita P., Dudhagara Diya V.
2	ફ્રી રાસ	GSEB-8A/B	કળજુગ નો કનૈયો	1	Thummar Jaina V., Dudhagara Diya V., Rathod Mahi M., Patel Dhvani D., Saradhara Shreya S., Patel Dhruvi A., Selani Nensi V., Senjaliya Diksha J., Patel Pavni Y., Gajera Feni A., Movaliya Heer R., Kachhadiya Shrijal J.
3	રાજસ્થાની નૃત્ય	GSEB-6,7 ICSE-6,7	બન્ની	1	Bist Diya G., Chavada Aastha G., Gondaliya Kirti V., Sodha Tapsya S., Vaid Aadhya K., Limbasiya Mahi S., Vekariya Krishna J., Kasodariya Feni K., Desai Sachi K., Singh Drashti K., Gosh Subhra I., Kushwaha Saanvi
4	મરાઠી નૃત્ય (વ્યક્તિગત)	GSEB-6	અપસરા	1	Dadhaniya Shreya A.
5	કથક નૃત્ય	GSEB-6 ICSE-8	પુરબ સે જબ સુરજ મેરે વર રામ આયે	1 2	Joshi Bhavya M. Kakadiya Dhrumi M.
6	એકપાત્રિય અભિનય	ICSE-6	ઝાંસી કી રાની	1	Prajapati Plak

Boys					
ક્રમ	સ્પર્ધાનું નામ	ધોરણ	ગીતની કડી	નંબર	સ્પર્ધકનું નામ
1	ફ્રી રાસ	ICSE-8, ICSE-6, GSEB-8A	રંગ ભીની રાધા	1	Dholariya Krish V., Vadhavana Kenil B., Sangani Sujan S., Kathiriya Harshil M., Baravaliya Ansh R., Babariya Rudra P., Rathod Vansh N., Bodar Jyot B., Bhuva Naman K., Vala Shaurya G., Sabalpara Vaidik T., Bosamiya Jaimil L.
2	માઈમ	GSEB-8B	Disadvantages of mobile	1	Dangar Vansh A., Maru Jenish D., Solanki Arhan A., Pokar Aryan B., Rajyaguru Samarth A., Vakotar Tejas V.
3	આદિજાતિ - બાબુ નૃત્ય	GSEB-6	જંગા લાલા	1	Saiyad Mahammand Muin M., Kureshi Abdulrajak S., Teli Ahad D., Teli Asad D., Kachara Arsh M., Bist Krishnasinh G., Bhitara Meet B., Mandaliya Ansh S., Parmar Aryan A., Akbari Smit A., Prajapati Nikhil A., Kachara Talha A.
4	નાટક	GSEB-7	કોન બનેગા કરોડપતી	1	Dudhat Naksh P., Parmar Karan K., Sanghavi Abhishek A., Gorashiya Dhruv D., Sanena Umang S., Gorakhiya Dhruvansh D.
5	ડાકલા રાસ / હુડો રાસ	ICSE-6,8	ડાકલા	1	Bodar Jyot B., Bhuva Naman K., Kathiriya Harshil M., Babariya Rudra P., Rathod Vansh N., Kanani Herith S., Vanjara Aryan P., Sangani Sujan S., Sojitra Heri M., Dholariya Krish V., Bosmiya Jaimil L., Sabalpara Vaidik T.
6	મીમીકી	GSEB-6	મીમીકી	1	Kachara Arsh Mahammad A.

મેનેજમેન્ટ વતી

- ★ તમામ મુખ્ય નોટીસબોર્ડ (૦૩) ★ તમામ સ્ટાફરૂમ (૧૮) ★ તમામ ઓફીસ રૂમ (૦૮) ★ તમામ હોસ્ટેલ નોટીસ બોર્ડ (૧૧)
★ સ્ટાફ - સ્ટુડન્ટ્સ નકલ વોટ્સેપ થી ★ Type By :- મનહર સાવલીયા

સુચના નં. ૧૯૪૭ તા. ૦૬/૧૦/૨૦૨૫
EM સેકન્ડરી-કોમર્સ-સાયંસ - સાંસ્કૃતિક સ્પર્ધા પરિણામ

Girls					
ક્રમ	સ્પર્ધાનું નામ	ધોરણ	ગીતની કડી	નંબર	સ્પર્ધકનું નામ
1	કથક નૃત્ય	12A Sci	Manwa lage	1	Maheta Nitya M.
		ICSE-10	Swara	2	Chandarana Nidhi K.
		11A Sci	Mahabharat	3	Parekh Netra M.
2	રાજસ્થાની નૃત્ય સમુહ	GSEB-10 GSEB-9	Mishri se mithi	1	Patel Krisha N., Desai Urja H., Savaliya Hemashree A., Patel Vishva R., Patel Tanvi K., Parmar Divya P., Patel Dhyani G., Dangar Tashya B., Patel Durva K., Patel Henny D., Upadhyay Himja A., Zala Anjani P., Donga Margie A., Kothiya Kashish G., Patel Tapshya P., Kukadiya Isha J.
		12A,B Com 11A Com	Suvatiyo	2	Butani Bhakti R., Patel Princy D., Kabariya Jeel B., Kabariya Krina R., Kakadiya Dhruvisha V., Monapara Trisha Y., Italia Vishva M., Nimbark Devangi R., Parmar Vidhi R., Virani Princy D., Sharma Bhumika R., Faldu Hiral K., Bhagat Anamika A., Sakhvala Bhargavi P., Bambhroliy Jenisha M., Jani Hetanshi J.
3	તલવાર બાજ	12A,B Com	છપાકરું	1	Chauhan Swati M., Dhokiya Riddhi D., Bhadke Krutika S., Patel Heer B., Radadiya Dharmi G., Modasiya Prachi G.
4	આદિવાસી નૃત્ય - બાંધુ નૃત્ય સમુહ	12A Com, 11A Com	જંગા લાલા	1	Virani Mitwa H., Padshala Jiya M., Malakiya Alpa D., Barad Shivani V., Barad Roshni A., Chhag Ashruti B., Radadiya Zeniya C., Malaviya Aisha K., Sharma Dipika V., Dhaduk Trushti H., Rakholiya Yesha R., Mandanka Mahek S., Sojitra Seja C., Dobariya Givisha M., Valani Charmi B., Patel Ishwa P.
		12A Com, 11A Com	જંગા લાલા	2	Kakadiya Krina R., Savaliya Khushi B., Virani Princy D., Paneliya Jeni P., Ramoliya Krishna P., Savaliya Arvi N., Talaviya Kinal D., Dangar Devyani A., Pariyani Aamena R., Patel Drashti M., Garachh Sakshi H., Bhadke Krutika S., Radadiya Pruthvi D., Pansara Manyata D., Jayani Nancy J. Pokal Vishwa P.
5	ફ્રી રાસ	GSEB-10, ICSE-10	રંગ ભીની રાધા	1	Dholiya Ruta S., Tala Jiya D., Butani Liya L., Patel Nandini K., Desai Urja H., Sharma Prachi V., Kateshiya Vruti V., Khunt Prachi H., Satani Vishwa S., Dodia Mahek H., Somaiya Aastha R., Kathiriya Upasana H., Laheri Dharmi M., Savaliya Rudra B., Sangani Jeeya M. Viradiya Palak H.
		ICSE-10, GSEB-9	કબજુલ નો કનેયો	2	Dudhat Margie M., Adalja Jiya B., Desai Khushi R., Chauhan Yashshvi B., Sojitra Devanshee A., Gajera Cristy M., Aambaliya Drashti N., Mandaliya Vihari K., Senjaliya Nirva G., Akbari Pragati P., Ramani Jeni G., Harkhani Hemanshi V., Makda Aamena A., Joshi Gargee A., Vanjara Vishwa P., Sanghvi Vishva A.
		12A,B Com, 11A Com	શેલીડા	3	Butani Bhakti R., Kabariya Jeel B., Kakadiya Dhruvisha V., Parmar Vidhi R., Italia Vishva M., Sharma Bhumika R., Faldu Hiral K., Monpara Trisha Y., Jani Hetanshi J., Bhagat Anamika A., Sakhvala Bhargavi P., Bambhroliya Jenisha M., Rakholiya Yesa R., Mandankna Mahek S., Ramani Angel B., Padshala Ziya M.
6	પ્રચીન ગરબો	11A Com, 12A,B Com	માડી તારે મંદિરે ધુધરા થમકે છે	1	Virani Isha M., Kathiriya Charmi C., Pansara Mahi V., Davariya Zeel D., Gajera Nancy S., Kathrotiya Nancy H., Karkar Mahek H., Banta Shradha S., Baraiya Dhritiksha H., Baraiya Krishna D., Dudhatra Hemangi K., Savaliya Tanvi V., Shiroya Hetanshi C., Satani Helly V., Radadiya Dharmi G., Dangar Devyaniba A.

Boys					
ક્રમ	સ્પર્ધાનું નામ	ધોરણ	ગીતની કડી	નંબર	સ્પર્ધકનું નામ
1	નાટક	GSEB-9A	કપીલ શર્મા શો	1	Parmar Anmol A., Kheradiya Krishil S., Solanki Vasu P., Vasani Rudra J., Kathiriya Samar P., Rokad Manan S.
2	આદિવાસી નૃત્ય - બાંધુ નૃત્ય સમુહ	GSEB-10A, GSEB-9A	જંગા લાલા	1	Soni Mukesh N., Chauhan Mayank B., Ramani Aryan K., Lila Amir I., Pasuriya Namya A., Mahida Varees I., Kyada Karan A., Hirpara Nand R., Ranva Tirth N., Gondaliya Abhiraj M., Katakia Tirth P., Solanki Reeshab P., Bhalu Mannat M., Chovatiya Kirtan S., Mehta Jenish H., Rathod Om P.

મેનેજમેન્ટ વતી

- ★ તમામ મુખ્ય નોટીસબોર્ડ (૦૩) ★ તમામ સ્ટાફરૂમ (૧૮) ★ તમામ ઓફીસ રૂમ (૦૮) ★ તમામ હોસ્ટેલ નોટીસ બોર્ડ(૧૧)
★ સ્ટાફ - સ્ટુડન્ટ્સ નકલ વોટ્સેપ થી ★ Type By :- મનહર સાવલીયા

સુચના નં. ૧૯૪૮
તા. ૦૬/૧૦/૨૦૨૫
ભોજનાલય વ્યવસ્થા

ક્રમ	વિગત	ક્ષેત્રફળ
1	ભોજનાલય - ૧	86 x 38 = 3268 ફુટ
2	ભોજનાલય - ૨, ૩	132 x 154 = 20328 ફુટ 80 x 58 = 4640 ફુટ 110 x 18 = 1980 ફુટ } 26948 ફુટ
3	ભોજનાલય - ૪	154 x 52 = 8008 ફુટ 117 x 15 = 1755 ફુટ 41 x 19 = 779 ફુટ } 10542 ફુટ

મેનેજમેન્ટ વતી

- ★ તમામ મુખ્ય નોટીસબોર્ડ (૦૩)
- ★ તમામ સ્ટાફરૂમ (૧૮)
- ★ તમામ ઓફીસ રૂમ (૦૮)
- ★ તમામ હોસ્ટેલ નોટીસ બોર્ડ(૧૧)
- ★ સ્ટાફ - સ્ટુડન્ટ્સ નકલ વોટ્સએપ થી
- ★ Type By :- અંકુર અંટાળા

સુચના નં. ૧૯૪૯

તા. ૦૬/૧૦/૨૦૨૫

મહિલા યુનિવર્સિટી - જમીન વ્યવસ્થા

ક્રમ	વિભાગ	લેન્ડ રીકવાયર	એક્યુઅલ લેન્ડ	બાંધકામ ચો.મી.
1	PTC કોલેજ	2500 ચો. મી.	2500 ચો. મી.	
	B.Ed. કોલેજ	2500 ચો. મી.	2500 ચો. મી.	
	M.Ed. કોલેજ	2500 ચો. મી.	2500 ચો. મી.	
2	MBA કોલેજ	1.5 - એકર	1.5 - એકર	
	MCA કોલેજ	1.5 - એકર	1.5 - એકર	
	ફાર્મસી કોલેજ	1.5 - એકર	1.5 - એકર	
	M.Pharm. કોલેજ			
3	BA - B.Com			
	B.Sc. - BBA			
	BCA કોલેજ	5 - એકર	5 - એકર	
	PGDCA કોલેજ			
	PG-DMLT કોલેજ			
4	MA - M.Com	---	---	
	M.Sc. કોલેજ			

મેનેજમેન્ટ વતી

★ તમામ મુખ્ય નોટીસબોર્ડ (૦૩) ★ તમામ સ્ટાફરૂમ (૧૮) ★ તમામ ઓફીસ રૂમ (૦૮) ★ તમામ હોસ્ટેલ નોટીસ બોર્ડ(૧૧) ★ સ્ટાફ - સ્ટુડન્ટ્સ નક્લ વોટ્સએપ થી ★ Type By :- અંકુર અંટાળા

સુચના નં. ૧૯૫૧

તા. ૦૬/૧૦/૨૦૨૫

ઈન્ડિપેન્ડન્સ ડે ગ્રાઉન્ડ વ્યવસ્થા

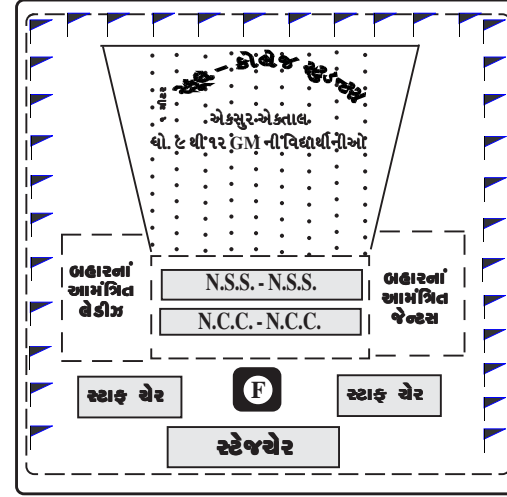

મેનેજમેન્ટ વતી

- ★ તમામ મુખ્ય નોટીસબોર્ડ (૦૩)
- ★ તમામ સ્ટાફરૂમ (૧૮)
- ★ તમામ ઓફીસ રૂમ (૦૮)
- ★ તમામ હોસ્ટેલ નોટીસ બોર્ડ(૧૧)
- ★ સ્ટાફ - સ્ટુડન્ટ્સ નકલ વોટ્સએપ થી
- ★ Type By :- ધ્રુવી કાનપરીયા

સુચના નં. ૧૮૫૨
તા. ૦૭/૧૦/૨૦૨૫

ઉ.મા કોમર્સ મિશ્ર સવાર - વર્કલોડ ફાળવણી - ફેરફાર

ક્રમ	ટીચર	લાયકાત	વિષય	કલાસ	વર્કલોડ	કુલ	રીમાર્ક્સ
1	રેણુકા અભિષેકભાઈ	M.Com, B.Ed	A/C	11-A 12-A	6 × 2 = 12	12	Non Vacational
2	જાની સુરભીબેન	MBA B.Ed	Stat.	12-A 11 - A	6 × 2 = 12	12	+18 EM ઉપા.કોમર્સ
3	જાની રૂચાબેન	M.Com, B.Ed	BA Spcc	11 - A, 12 - A 11 - A, 12 - A	4 × 2 = 08 4 × 2 = 08	16	+12 ઉપા.કોમર્સ ગર્લ્સ
4	કાલાવાડીયા ચેતનભાઈ	MA, B.Ed	Eco	11 - A 12 - A	4 × 1 = 04 4 × 1 = 04	08	Combine
5	ત્રિવેદી શિંજલબેન	MA, B.Ed	Gujrati	11 - A 12 - A	4 × 1 = 04 4 × 1 = 04	08	+18 માધ્ય.ગર્લ્સ +04 મિશ્ર માધ્ય. (Combine)
6	ત્રિવેદી તુષારભાઈ	MA, B.Ed	English	11 - A, 12 - A	5 × 2 = 10	10	+04 મિશ્ર સાયંસ +15 મિશ્ર માધ્ય

તાસ ફાળવણી		
ક્રમ	વિષય	તાસ
1	A/C	06
2	State	05+01=06
3	Eco	04
4	BA	04
5	Spcc	04
6	English	05
7	Gujrati	04
8	Test	06
9	Activity	03
10	Total	42

મેનેજમેન્ટ વતી

- ★ તમામ મુખ્ય નોટીસબોર્ડ (૦૩)★ તમામ સ્ટાફરૂમ (૧૮)★ તમામ ઓફીસ રૂમ (૦૮)★ તમામ હોસ્ટેલ નોટીસ બોર્ડ(૧૧)
- ★ સ્ટાફ - સ્ટુડન્ટ્સ નકલ વોટ્સેપ થી ★ Type By : વિજય ગજેરા

સુચના નં. ૧૯૫૩ તા. ૦૭/૧૦/૨૦૨૫

ઉ.મા આર્ટ્સ ગર્લ્સ બપોર - વર્કલોડ ફાળવણી - ફેરફાર

ક્રમ	ટીચર	વિષય	લાયકાત	વર્ગ	તાસ * વર્ગ = વર્કલોડ	કુલ	રીમાર્ક્સ
1	રૂડાણી પ્રજાબેન	Psy.	M.A, B.Ed.	11 A, 12 A	5 x 2 = 10	20	નોન વેકેશનલ
		Poli		11 A, 12 A	5 x 2 = 10		
2	પરમાર મોનીકાબેન	Soc.	M.A, B.Ed.	11A, 12-A	5 x 2 = 10	10	+10 બિઝ માધ્ય +10 બિઝ આર્ટ્સ
3	કાલાવડીયા ચેતનભાઈ	Eco.	M.A, B.Ed.	11 A, 12 A	5 x 2 = 10	10	+૨૦ ઉમરેસે
4	જોષી જનકબેન	His.	M.A, B.Ed.	11 A	5 x 2 = 10	10	Visiting
				12 B			
5	ત્રિવેદી હાર્દિકભાઈ	Geo.	M.A, B.Ed.	11 A, 12-B	5 x 2 = 10	10	Visiting
6	ભાખર રમણીકભાઈ	Eng.	M.A, B.Ed.	12 A,B	5 x 2 = 10	10	Parttime
7	જોષી સાગરભાઈ	Eng.	M.A, B.Ed.	11 A	5 x 1 = 05	05	+૨૫ ઉ.મા. કોમર્સ
8	વનરા ધર્મિષ્ઠાબેન	Guj.	M.A, B.Ed.	11 A	5 x 3 = 15	15	+૧૨ ઉ.મા. કોમર્સ
				12 A,B			
9	ગૌસ્વામી મીરાબેન	Sans.	M.A, B.Ed.	11 A	3 x 3 = 09	09	+10 GM Sci. +૪ આર્ટ્સ કોલેજ
				12 A,B			

તાસ ફાળવણી		
ક્રમ	વિષય	તાસ
1	Psy.	4+1 = 05
2	Poli.	4+1 = 05
3	His./Soc.	4+1 = 05
4	Geo./Eco.	4+1 = 05
5	Eng.	4+1 = 05
6	Guj.	4+1 = 05
7	Sans.	03
8	એક્ટીવીટી	03
9	ટેસ્ટ	06
TOTAL		42

મેનેજમેન્ટ વતી

★ તમામ મુખ્ય નોટીસબોર્ડ (૦૩) ★ તમામ સ્ટાફરૂમ (૧૮) ★ તમામ ઓફીસ રૂમ (૦૮) ★ તમામ હોસ્ટેલ નોટીસ બોર્ડ(૧૧)

★ સ્ટાફ - સ્ટુડન્ટ્સ નકલ વોટ્સેપ થી ★ TYPE BY : વિજય ગજેરા

સુચના નં. ૧૯૫૪

તા. ૦૭/૧૦/૨૦૨૫

EM ઉ.મા-સાયંસ - વર્કલોડ ફાળવણી - સુધારો

ક્રમ	નામ	લાયકાત	વિષય	કલાસ	તાસ × વર્ગ = વર્કલોડ	રીમાર્ક્સ
1	Parmar Jaybhai	M.Sc. B.Ed.	Phy	11 - 12	$10 + 4 = 14 \times 2 = 28$	---
2	Padya Charviben	M.Sc. B.Ed.	Che	11 - 12	$10 + 4 = 14 \times 2 = 28$	---
3	Joshi Pavalben	M.Sc. B.Ed.	Bio	11 - 12	$10 + 4 = 14 \times 2 = 28$	---
4	Vyas Pritiben	MA B.Ed.	Sans	11 - 12	$2 \times 2 = 04$	+13 EM 6 TO 10 +7 વિજ્ઞાન માધ્ય
5	Pandya Rudreshbhai	MA, M.Ed.	Eng	11 - 12	$4 \times 2 = 08$	+12 B.Ed. +08 MA College
6	Vaghela Ankitbhai	M.Sc. B.Ed.	Maths	11	$10 \times 1 = 10$	+24 EM 6 TO 10
7	Sejpal Meghanaben	BCA, B.Ed.	Comp	11	$2 \times 1 = 02$	+22 EM 6 TO 10

સાયંસ તાસ ફાળવણી		
ક્રમ	વિષય	તાસ
1	Phy	10
2	Che	10
3	Bio/Maths	10
4	Eng	04
5	Sans/Comp	02
6	Phy Lab	02
7	Che Lab	02
8	Bio Lab	02
9	Test	06
TOTAL		48

મેનેજમેન્ટ વતી

★ તમામ મુખ્ય નોટીસબોર્ડ (૦૩)★ તમામ સ્ટાફરૂમ (૧૮)★ તમામ ઓફીસ રૂમ (૦૮)★ તમામ હોસ્ટેલ નોટીસ બોર્ડ(૧૧)
★ સ્ટાફ - સ્ટુડન્ટ્સ નકલ વોટ્સેપ થી ★ Type By : રશ્મિ જોષી

સુચના નં. ૧૮૫૫

તા. ૦૭/૧૦/૨૦૨૫

નાસ્તા, ટી & બલ્ક કેન્ટીન સમય પત્રક

ક્રમ	વિભાગ	સોમ થી શનિ	રવિવાર	ટીમાર્ક્સ
૧	મેઈન કેન્ટીન	૦૭:૦૦ થી ૦૭:૦૦	૧૦:૦૦ થી ૦૭:૦૦	---
૨	CBSE કેન્ટીન	૧૦:૧૦ થી ૧૦:૩૦	---	---
૩	બ્લુ બિલ્ડીંગ કેન્ટીન	૧૦:૧૦ થી ૧૦:૩૦ & ૦૩:૪૦ થી ૦૪:૦૦	---	વિચારણા
૪	બલ્ક કેન્ટીન	૦૭:૦૦ થી ૦૭:૦૦ (મેઈન કેન્ટીન)	---	---
૫	ટી કેન્ટીન	૦૭:૦૦ થી ૧૨:૦૦ ૦૨:૦૦ થી ૦૬:૦૦	૦૭:૦૦ થી ૧૨:૦૦ ૦૨:૦૦ થી ૦૬:૦૦	---

નોંધ:-

- ★ ઉપરોક્ત સમયનાં બોર્ડ કન્સર્ન કેન્ટીન ઉપર લગાવવા.
- ★ ઉપરોક્ત સમય મુજબ કેન્ટીન ખુલ્લી રહેશે.
- ★ જે સ્ટાફ સ્ટુડન્ટ્સની જાણ માટે
- ★ મેઈન કેન્ટીનમાં જ બલ્કનું વહેંચણા રહેશે.
- ★ સૌના સુચન આવકાર્ય છે - સીસ્ટમ પાલન વિનંતી છે.

મેનેજમેન્ટ વતી

★ તમામ મુખ્ય નોટીસબોર્ડ (૦૩) ★ તમામ સ્ટાફરૂમ (૧૮) ★ તમામ ઓફીસ રૂમ (૦૮) ★ તમામ હોસ્ટેલ નોટીસ બોર્ડ(૧૧)

★ સ્ટાફ - સ્ટુડન્ટ્સ નકલ વોટ્સએપ થી ★ TYPE BY : પિન્સા બુહા

સુચના નં. ૧૯૫૬

તા. ૦૭/૧૦/૨૦૨૫

મહિલા યુનિવર્સિટી - લેન્ડ & બિલ્ડીંગ

ક્રમ	વિભાગ	લેન્ડ રીકવાયર	લેન્ડ એલોટેડ	બાંધકામ ચો.મી.
1	PTC કોલેજ	2500 ચો. મી.	2500 ચો. મી.	
	B.Ed. કોલેજ	2500 ચો. મી.	2500 ચો. મી.	
	M.Ed. કોલેજ	2500 ચો. મી.	2500 ચો. મી.	
2	MBA કોલેજ	1.5 - એકર	1.5 - એકર	
	MCA કોલેજ	1.5 - એકર	1.5 - એકર	
	ફાર્મસી કોલેજ	1.5 - એકર	1.5 - એકર	
	M.Pharm. કોલેજ			
3	BA - B.Com			
	B.Sc. - BBA			
	BCA કોલેજ	5 - એકર	5 - એકર	
	PGDCA કોલેજ			
	PG-DMLT કોલેજ			
4	MA - M.Com	---	---	
	M.Sc. કોલેજ			

મેનેજમેન્ટ વતી

★ તમામ મુખ્ય નોટીસબોર્ડ (૦૩) ★ તમામ સ્ટાફરૂમ (૧૮) ★ તમામ ઓફીસ રૂમ (૦૮) ★ તમામ હોસ્ટેલ નોટીસ બોર્ડ(૧૧) ★ સ્ટાફ - સ્ટુડન્ટ્સ નક્લ
વોટ્સએપ થી ★ Type By :- અંકુર અંટાળા

સુચના નં. ૧૯૫૭

તા. ૦૭/૧૦/૨૦૨૫

એડીશનલ તાસ - કો-ઓર્ડીનેટર સ્પષ્ટતા

ક્રમ	વિભાગ	સમય	કો-ઓર્ડીનેટર
01	ગુ.મી. ઉ.મા. સાયંસ ગર્લ્સ - સવાર	07:00 to 08:30	દવે યજ્ઞેશભાઈ
02	ગુ.મી. ઉ.મા. કોમર્સ ગર્લ્સ - સવાર	07:00 to 10:00	
03	ગુ.મી. માધ્યમીક મીશ્ર - સવાર	06:30 to 07:10	પંડયા આશીષભાઈ
04	ગુ.મી. ઉ.મા. સાયંસ મીશ્ર - બપોર	05:30 to 07:00	
05	ગુ.મી. ઉ.મા. કોમર્સ મીશ્ર - બપોર	06:15 to 07:00	દવે યજ્ઞેશભાઈ
06	ગુ.મી. માધ્યમીક ગર્લ્સ - બપોર	05:30 to 07:00	
07	જ્ઞાનશક્તિ ગર્લ્સ - બપોર	05:30 to 07:00	
08	EM માધ્યમીક - બપોર	05:30 to 07:00	ત્રિવેદી ભરતભાઈ
09	EM ઉ.મા. કો-સા - બપોર	05:30 to 07:00	

✓નોંધ :-

- (૧) ઉપરોક્ત વિભાગ નાં એડીશનલ ની જવાબદારી ઉપરોક્ત કો-ઓર્ડીનેટર ની રહેશે.
- (૨) સ્ટુડન્ટ્સ હાજરી સ્ટાફ હાજરી તેમજ નિયમિતતા અનિયમિતતા કોર્ષ કમ્પલીશન ની જવાબદારી પણ કન્સર્ન કો-ઓર્ડીનેટર વહન કરશે.
- (૩) જે વિભાગમાં અનિયમિતતા જણાય તેનું રીપોર્ટીંગ સ્કુલ ઓફીસમાં કન્સર્ન કો-ઓર્ડીનેટર એ કરવા વિનંતી
- (૪) સૌના સુચન આવકાર્ય છે. - સિસ્ટમ પાલન વિનંતી છે.

મેનેજમેન્ટ વતી

★ તમામ મુખ્ય નોટીસબોર્ડ (૦૩)★ તમામ સ્ટાફરૂમ (૧૮)★ તમામ ઓફીસ રૂમ (૦૮)★ તમામ હોસ્ટેલ નોટીસ બોર્ડ(૧૧)
★ સ્ટાફ - સ્ટુડન્ટ્સ નકલ વોટ્સેપ થી ★ Type By : માર્ગિક ભટ્ટી

મિશ્ર શાળાના નિયમો

- ★ ક્લાસમાં ટીચીંગ કાર્ય શરૂ હોય - સુચના આપ્યા છતા સ્ટુડન્ટ્સ ક્લાસ ડિસ્ટર્બ કરતા હોય તો તેમને બોર્ડ પાસે તે ટીચરે બેસાડીને તે અંગેની નોંધ પોતાની લોગબુક કરવાની રહેશે.
- ★ ઉપરોક્ત બાબતે જો સ્ટુડન્ટ્સ ત્રણ વખત ફોલ્ટમાં આવેલ હોય તો ત્રણ દિવસ રસ્ટીકેટ કરવાના રહેશે.
- ★ બે લેકચર વચ્ચે ફેશ થવા ગયેલ હોય તો મોડા આવે તો પણ ઉપરોક્ત સજા આપવાની રહેશે અને નોંધ કરવાની રહેશે.
- ★ પુનઃ આ પરિસ્થિતિ ઉભી થાય તો વાર ટુ વાર રસ્ટીકેટ કરવાના રહેશે.
- ★ સ્ટુડન્ટ્સને વાર ટુ વાર રસ્ટીકેટ કરવા છતા પણ સુધારો ન થાય તો LC ઈસ્યુ કરવામાં આવશે.
- ★ ઉપરોક્ત નિયમોમાં સમયાંતરે સુધારો-વધારો કરવામાં આવશે.
- ★ વાલીશ્રીએ પણ પોતાનું બાળક અભ્યાસ પ્રત્યે સજાગ રહે તે બાબતે પણ સતત પ્રયત્ન કરવાના રહેશે - સમયાંતરે અભ્યાસ બાબતે પૂછપરછ કરતા રહે તે માટેની વિનંતી.
- ★ ટાઈમ ટેબલ મુજબ પુસ્તકો લઈ જાય છે તે બાબતે પણ તકેદારી રાખવા વિનંતી.
- ★ શાળાએ બાળક નિયમિત આવે છે કે નહી તે ક્લાસ ટીચર ચેક કરતા રહેશે.
- ★ સવારે પ્રાર્થના પછી આવનાર વિદ્યાર્થીની નોંધ લોગબુકમાં કરવી.
- ★ વધુ દિવસ સુધી મોડા સ્કુલે આવેતો વાલીને ટેલિફોનિક જાણ કરીને કહેવું.
- ★ સ્કુલ સમયથી વધુ વહેલા આવીને સ્કુલ છૂટયા બાદ ગેઈટ આસપાસ ઉભા રહેવું - મજાક મસ્તી કરવી - પાર્કીંગમાં ઉભુ રહેવું તે શિસ્તભંગ ગણાશે.
- ★ કોઈ પણ બાબતે શિક્ષક સામે બોલવું - આર્ગ્યુમેન્ટ કરવી - ચાલુ તાસે વાતો કરવી - શિક્ષકની સુચનાને અવગણવી તે પણ શિસ્તભંગ ગણાશે.
- ★ બ્રેક સમયમાં ગર્લ્સ અને બોયઝ અલગ-અલગ ગ્રૂપમાં બેસીને નાસ્તો કરશે.
- ★ બ્રેક સમયમાં મસ્તી કરવી - ગર્લ્સ અને બોયઝ ને સમુહમાં બેસી નાસ્તો કરવો અન્ય ક્લાસમાં જઈને બેસવું તે પણ શિસ્તભંગ ગણાશે.
- ★ સ્કુલમાં ભણતરના સાહિત્ય સિવાયની કોઈ વસ્તુ જેમ કે ફોન, સ્માર્ટવોચ કે અન્ય કોઈ વસ્તુ લાવવી તે પણ શિસ્તભંગ ગણાશે.
- ★ સૌના સુચન આવકાર્ય છે. - સીસ્ટમ પાલન વિનંતી છે.

✓ **નોંધ:-**

- (૧) ધો.૬ થી ૧૨ મિશ્ર સ્કુલમાં શિક્ષામાં ક્લાસ બહાર બેસાડવાની પ્રથા બંધ કરવામાં આવે છે.
- (૨) તેના સ્થાને ક્લાસમાં જ આગળ નીચે બેસાડવાની શિક્ષા પ્રથા દાખલ કરવામાં આવે છે.

મેનેજમેન્ટ વતી

સુચના નં. ૧૯૫૯ તા.૦૮/૧૦/૨૦૨૫
UG કોલેજ સ્ટાફ સેમિનાર ક્વાર્ટર ૧ - ૨૦૨૪-૨૫

ક્રમ	અધ્યાપકશ્રીનું નામ	તારીખ	વાર	ટોપીક
B.Sc Basic & Applied College				
1	Virani Tirathbhai	26-06-2024	Wednesday	Food Adulteration
2	Rathod Hirenbhai	10-07-2024	Wednesday	Krishna is Fact or Fiction?
3	Ribadiya Krutikaben	17-07-2024	Wednesday	Negative Impact of Social Media
4	Sumara Sandipbhai	07-08-2024	Wednesday	લોક સાહિત્ય
Infotech College				
1	Solanki Ravirajbhai	25-06-2024	Tuesday	Turtle in Python
2	Purohit Charmiben	02-07-2024	Tuesday	Advanced Law of Secret
3	Baldha Vipulbhai	09-07-2024	Tuesday	થોડુંક આપણી સંસ્કૃતિ વિશે
4	Tarpara Manishaben	16-07-2024	Tuesday	Science Behind Indian Rituals
5	Gosai Truptiben	30-07-2024	Tuesday	Indira Gandhi History & Political Reform
6	Rathod Hirenbhai	31-07-2024	Wednesday	Krishna is Fact or Fiction?
7	Trivedi Foramben	06-08-2024	Tuesday	The Great Indian Scientist
BBA & EM Commerce College				
1	Shah Mansiben	19-06-2024	Wednesday	Whistle Blowing
2	Bharadava Girishbhai	26-06-2024	Wednesday	What is Tourism?
3	Paneliya Poojaben	03-07-2024	Wednesday	Accidentally Inventions
4	Popat Drashtiben	10-07-2024	Wednesday	Jay Jagannath
5	Vyas Pranavbhai	17-07-2024	Wednesday	Resilience
6	Pandya Krupaben	24-07-2024	Wednesday	The Razakar Massacre in Hyderabad
7	Akhaja APurvaben	31-07-2024	Wednesday	The James Bond of India
8	Gadhawala Nikunjibhai	07-08-2024	Wednesday	Chak De India - 2
BA & GM Commerce College				
1	Madhad Pravinbhai	24-06-2024	Monday	Introduction to Hinduism
2	Kotadiya Apekshaben	01-07-2024	Monday	મહિલા ઉદ્યોગસાહસિક
3	Jikadra Chetanbhai	08-07-2024	Monday	ગાંધીજી અને તેનાં વિશેની સમજણ
4	Gadhiya Mihirbhai	15-07-2024	Monday	પારલેજનું સંકળતાનું રહસ્ય
5	Vala Gopiben	31-07-2024	Wednesday	દશાવતાર
6	Dodiya Mehulbhai	02-08-2024	Friday	The Partition of India in 1947
7	Sohaliya Sonalben	05-08-2024	Monday	રક્ષાબંધન

મેનેજમેન્ટ વતી

★ તમામ મુખ્ય નોટીસબોર્ડ (૦૩)★ તમામ સ્ટાફરૂમ (૧૮)★ તમામ ઓફીસ રૂમ (૦૮)★ તમામ હોસ્ટેલ નોટીસ બોર્ડ(૧૧)★ સ્ટાફ - સ્ટુડન્ટ્સ નકલ વોટ્સેપ થી ★ Type By : કોમલ ખદનપરા

સુચના નં. ૧૯૬૦ તા.૦૮/૧૦/૨૦૨૫
UG કોલેજ સ્ટાફ સેમિનાર ક્વાર્ટર ૨ - ૨૦૨૪-૨૫

ક્રમ	અધ્યાપકશ્રીનું નામ	તારીખ	વાર	ટોપીક
B.Sc Basic & Applied College				
1	Sorathiya Ankitaben	11-09-2024	Wednesday	Significance of Vrat & Upavas
2	Bhadra Rashmiben	25-09-2024	Wednesday	Indian Cuisine
3	Palwala Amirbhai	09-10-2024	Wednesday	Cyber Security: Staying Safe Online
4	Chauhan Vishvaben	16-10-2024	Wednesday	Food Waste
Infotech College				
1	Raval Meetaben	03-09-2024	Tuesday	What Necessary for a Women?
2	Borisagar Udaybhai	10-09-2024	Tuesday	સંવર્ષ અને સફળતા
3	Vasavada Rohitbhai	17-09-2024	Tuesday	ગણેશ ઉત્સવ
4	Limhani Niravbhai	24-09-2024	Tuesday	જેસલ તોરણ
5	Gangera Sandeepbhai	01-10-2024	Tuesday	Partition Of India
6	Changani Ruchiben	11-10-2024	Friday	Unlocking Gold from E Waste
BBA & EM Commerce College				
1	Italiya Rutviben	04-09-2024	Wednesday	Prophecies of the Ages
2	Shah Mansiben	18-09-2024	Wednesday	Ikigai
3	Popat Drashtiben	25-09-2024	Wednesday	અષ્ટવિનાયક દેવસ્થાન
4	Pandya Krupaben	01-10-2024	Tuesday	A Burari Death Case-Haunted Mystery
5	Vyas Pranavbhai	09-10-2024	Wednesday	The Black Day Of Indian History
6	Gadhawala Nikunjibhai	16-10-2024	Wednesday	Untold Story of Arijit Singh
BA & GM Commerce College				
1	Makwana Hiteshbhai	02-09-2024	Monday	Consumer Protection Act -1986
2	Paneliya Meeraben	09-09-2024	Monday	Real Heroes of Indian Army
3	Madhad Pravinbhai	23-09-2024	Monday	આદિ પર્વ-મહાભારત
4	Vala Gopiben	09-10-2024	Wednesday	દશાવતાર ભાગ-૨
5	Kotadiya Apekshaben	14-10-2024	Monday	Robotics Part -2

મેનેજમેન્ટ વતી

- ★ તમામ મુખ્ય નોટીસબોર્ડ (૦૩)
- ★ તમામ સ્ટાફરૂમ (૧૮)
- ★ તમામ ઓફીસ રૂમ (૦૮)
- ★ તમામ હોસ્ટેલ નોટીસ બોર્ડ (૧૧)
- ★ સ્ટાફ - સ્ટુડન્ટ્સ નકલ વોટ્સેપ થી
- ★ Type By : કોમલ ખટ્ટનપરા

સુચના નં. ૧૯૬૧

તા.૦૮/૧૦/૨૦૨૫

UG કોલેજ સ્ટાફ સેમિનાર ક્વાર્ટર ૩ - ૨૦૨૪-૨૫

ક્રમ	અધ્યાપકશ્રીનું નામ	તારીખ	વાર	ટોપીક
B.Sc Basic & Applied College				
1	Rathod Hirenbbhai	04-12-2024	Wednesday	સંસ્કૃતનાદ
2	Virani Tirathbbhai	29-01-2025	Wednesday	Food Adulteration
Infotech College				
1	Trivedi Parthbbhai	26-11-2024	Tuesday	Biography of Ajit DOval
2	Purohit Charmiben	03-12-2024	Tuesday	Biohacking
3	Pandya Vimalbbhai	10-12-2024	Tuesday	Excel Trick
4	Gorakhiya Miraliben	17-12-2024	Tuesday	Social Media
5	Joshi Maunishbbhai	28-01-2025	Saturday	Tobacco & Smoking
BBA & EM Commerce College				
1	Paneliya Poojaben	11-12-2024	Wednesday	GI Tag
2	Akhaja Apurvaben	18-12-2024	Wednesday	Pyramid of Giza
3	Pandya Krupaben	01-01-2025	Wednesday	Overcoming Disabilities
BA & GM Commerce College				
1	Jikadra Ketanbbhai	11-12-2024	Wednesday	ભગવાન બૌદ્ધ

મેનેજમેન્ટ વતી

- ★ તમામ મુખ્ય નોટીસબોર્ડ (૦૩)
- ★ તમામ સ્ટાફરૂમ (૧૮)
- ★ તમામ ઓફીસ રૂમ (૦૮)
- ★ તમામ હોસ્ટેલ નોટીસ બોર્ડ(૧૧)
- ★ સ્ટાફ - સ્ટુડન્ટ્સ નકલ વોટ્સેપ થી
- ★ Type By : કોમલ ખટનપરા

સુચના નં.૧૯૬૨

તા.૦૮/૧૦/૨૦૨૫

પ્રોફેશનલ કોલેજ સ્ટાફ સેમિનાર - ક્વાર્ટર ૧ - ૨૦૨૪-૨૫

ક્રમ	અધ્યાપકશ્રીનું નામ	તારીખ	વાર	ટોપીક
B.Ed College				
1	Pandya Rudreshbhai	18-06-2024	Tuesday	જીવન એક ખેલ
2	Pandya Gaurangbhai	03-07-2024	Wednesday	Mind Training
3	Trivedi Jaybhai	30-07-2024	Tuesday	Untold Story of World Cup Heroes
4	Pathak Prafulbhai	31-07-2024	Wednesday	ઉપેક્ષિત નારીપાત્રો
Pharmacy College				
1	Gajera Mansiben	03-07-2024	Wednesday	Food Safety-A Comprehensive Guide
2	Koriya Krupaliben	17-07-2024	Wednesday	15 Amazing Life Lessons from Goddess Sita
3	Kamani Kaushikbhai	31-07-2024	Wednesday	Motivation

મેનેજમેન્ટ વતી

- ★ તમામ મુખ્ય નોટીસબોર્ડ (૦૩)
- ★ તમામ સ્ટાફરૂમ (૧૮)
- ★ તમામ ઓફીસ રૂમ (૦૮)
- ★ તમામ હોસ્ટેલ નોટીસ બોર્ડ (૧૧)
- ★ LD હોસ્ટેલ નોટીસ બોર્ડ (૦૧)
- ★ સ્ટાફ-સ્ટુડન્ટ્સ નકલ વોટ્સએપ થી
- ★ Type By :- ખદનપરા કોમલ

સુચના નં.૧૮૬૩

તા.૦૮/૧૦/૨૦૨૫

પ્રોફેશનલ કોલેજ સ્ટાફ સેમિનાર - ક્વાર્ટર ૨ - ૨૦૨૪-૨૫

ક્રમ	અધ્યાપકશ્રીનું નામ	તારીખ	વાર	ટોપીક
B.Ed College				
1	Dudharejiya Sarojben	04-09-2024	Wednesday	સુખનું સરનામું
2	Pandya Rudreshbhai	18-09-2024	Wednesday	પ્રશ્નાર્થ?
Pharmacy College				
1	Vaghela Arunaben	04-09-2024	Wednesday	Chankya & it's Management
2	Kalavadiya Kamalbhai	19-09-2024	Thursday	જો અને તો
3	Thakkar Prayagrajbhai	19-10-2024	Saturday	Netaji Subhash Chandra Bose

મેનેજમેન્ટ વતી

- ★ તમામ મુખ્ય નોટીસબોર્ડ (૦૩)
- ★ તમામ સ્ટાફરૂમ (૧૮)
- ★ તમામ ઓફીસ રૂમ (૦૮)
- ★ તમામ હોસ્ટેલ નોટીસ બોર્ડ (૧૧)
- ★ LD હોસ્ટેલ નોટીસ બોર્ડ (૦૧)
- ★ સ્ટાફ-સ્ટુડન્ટ્સ નકલ વોટ્સએપ થી
- ★ Type By :- ખદનપરા કોમલ

સુચના નં. ૧૯૬૪

તા.૦૮/૧૦/૨૦૨૫

પ્રોફેશનલ કોલેજ સ્ટાફ સેમિનાર - ક્વાર્ટર ૩ - ૨૦૨૪-૨૫

ક્રમ	અધ્યાપકશ્રીનું નામ	તારીખ	વાર	ટોપીક
B.Ed College				
1	Pandya Gaurangbhai	27-11-2024	Wednesday	Laws of Power
2	Trivedi Jaybhai	11-12-2024	Wednesday	Untold Story part 2
3	Pathak Prafulbhai	18-12-2024	Wednesday	તર્કથી તથ્ય
Pharmacy College				
1	Solanki Urvashiben	11-12-2024	Wednesday	AI in Healthcare
2	Kalavadiya Kamalbhai	20-01-2024	Monday	Insulin
3	Gajera Mansiben	01-01-2025	Saturday	Biometrics
4	Koriya Krupaliben	29-01-2025	Wednesday	Inventions made by Mistake

મેનેજમેન્ટ વતી

- ★ તમામ મુખ્ય નોટીસબોર્ડ (૦૩)
- ★ તમામ સ્ટાફરૂમ (૧૮)
- ★ તમામ ઓફીસ રૂમ (૦૮)
- ★ તમામ હોસ્ટેલ નોટીસ બોર્ડ (૧૧)
- ★ સ્ટાફ-સ્ટુડન્ટ્સ નકલ વોટ્સએપ થી
- ★ Type By :- ખદનપરા કોમલ

સુચના નં. ૧૯૬૫ તા.૦૮/૧૦/૨૦૨૫
માતા-પિતા વિહીન વિદ્યાર્થીની ને સંસ્થા તરફથી
મળતી હોસ્ટેલ લવાજમ રાહત સ્પષ્ટતા

- ★ ધો:- ૯ થી ૧૨ અને ફાર્મસી સ્ટુડન્ટ્સને સરકારશ્રી તરફથી રૂ.૧૫૦૦૦/- ની ભોજન સહાય મળે છે.
- ★ FY થી TY સુધીના સ્ટુડન્ટ્સને 80 PR UP હોયતો MYSY ની રૂ.૧૨૦૦૦/-ની હોસ્ટેલ સહાય મળે છે.
- ★ **માતા-પિતા બંન્ને વિહીન વિદ્યાર્થીની**
(૧) માતા-પિતા બંન્ને વિહીન વિદ્યાર્થીની સરકારશ્રી તરફથી મળતી ઉપરોક્ત સહાય માટે આવકનો દાખલો રજૂ કરી શકે તેમ ન હોય
(૨) એટલે કોઈપણ પ્રકારની હોસ્ટેલ સહાય ન મળતી હોય તો કુલ લવાજમમાંથી પરિણામની ટકાવારી પ્રમાણે નીચે મુજબ સંસ્થા તરફથી લવાજમ રાહત આપવામાં આવશે.
 - પરિણામ ૭૦% મેળવનારને ૧૦૦% લવાજમ રાહત
 - પરિણામ ૬૦% મેળવનારને ૭૫% લવાજમ રાહત
 - પરિણામ ૫૦% મેળવનાર કે તેથી ઓછા મેળવનારને ૫૦% લવાજમ રાહત
 - પરિણામ નાપાસ થનારને શૂન્ય ટકા લવાજમ રાહત
- ★ **માતા વિહીન વિદ્યાર્થીની**
(૧) માતા વિહીન વિદ્યાર્થીનીને કુલ લવાજમમાંથી ઉપરોક્ત સહાયની રકમ બાદ કરી બાકી વધતી રકમમાંથી સંસ્થા તરફથી ૨૫% રાહત આપવામાં આવશે.
(૨) માતા વિહીન વિદ્યાર્થીનીને સરકારશ્રી તરફથી કોઈપણ પ્રકારની હોસ્ટેલ સહાય ન મળતી હોય તો કુલ લવાજમની સંસ્થા તરફથી ૨૫% રાહત આપવામાં આવશે.
- ★ **પિતા વિહીન વિદ્યાર્થીની**
(૧) પિતા વિહીન વિદ્યાર્થીનીને કુલ લવાજમમાંથી ઉપરોક્ત સહાયની રકમ બાદ કરી બાકી વધતી રકમમાંથી પરિણામની ટકાવારી પ્રમાણે નીચે મુજબ સંસ્થા તરફથી લવાજમ રાહત આપવામાં આવશે.
 - પરિણામ ૭૦% મેળવનારને ૧૦૦% લવાજમ રાહત
 - પરિણામ ૬૦% મેળવનારને ૭૫% લવાજમ રાહત
 - પરિણામ ૫૦% મેળવનાર કે તેથી ઓછા મેળવનારને ૫૦% લવાજમ રાહત
 - પરિણામ નાપાસ થનારને શૂન્ય ટકા લવાજમ રાહત
(૨) પિતા વિહીન વિદ્યાર્થીનીને સરકારશ્રી તરફથી કોઈપણ પ્રકારની હોસ્ટેલ સહાય ન મળતી હોય તો કુલ લવાજમમાંથી પરિણામની ટકાવારી પ્રમાણે નીચે મુજબ સંસ્થા તરફથી લવાજમ રાહત આપવામાં આવશે.
 - પરિણામ ૭૦% મેળવનારને ૧૦૦% લવાજમ રાહત
 - પરિણામ ૬૦% મેળવનારને ૭૫% લવાજમ રાહત
 - પરિણામ ૫૦% મેળવનાર કે તેથી ઓછા મેળવનારને ૫૦% લવાજમ રાહત
 - પરિણામ નાપાસ થનારને શૂન્ય ટકા લવાજમ રાહત
- ★ એટલે કે ધો:- ૯ થી ૧૨ અને ફાર્મસી સ્ટુડન્ટ્સને કુલ લવાજમમાંથી સહાયની રકમ રૂ.૧૫૦૦૦/- બાદ કરી વધતી રકમમાંથી ટકાવારી પ્રમાણે સંસ્થા રાહત આપશે.
- ★ FY થી TY સુધીના સ્ટુડન્ટ્સને કુલ લવાજમમાંથી સહાયની રકમ રૂ.૧૨૦૦૦/- બાદ કરી વધતી રકમમાંથી ટકાવારી પ્રમાણે સંસ્થા રાહત આપશે.
- ★ માતા-પિતા વિહીન ન્યુ સ્ટુડન્ટ્સને સંકુલની અંદરની હોસ્ટેલમાં એક સત્ર પૂર્ણ કર્યા પછી બીજા સત્રથી લવાજમમાં રાહતનો લાભ મળશે.
- ★ માતાના અવસાન પછી પિતાએ રી-મેરેજ કરેલ હશે તો એ સ્ટુડન્ટ્સને લવાજમમાં રાહત નહી મળે.
- ★ અને પિતાના અવસાન પછી માતાએ રી-મેરેજ કરેલ હશે તો એ સ્ટુડન્ટ્સને લવાજમમાં રાહત નહી મળે.
- ★ લવાજમ રાહત જ્ઞાતી પુરતી મર્યાદિત છે.

મેનેજમેન્ટ વતી

સુચના નં. ૧૯૬૬

તા. ૦૮/૧૦/૨૦૨૫

એડીશનલ તાસ - કો-ઓર્ડીનેટર સ્પષ્ટતા - ફેરફાર

ક્રમ	વિભાગ	સમય	કો-ઓર્ડીનેટર
01	ગુ.મી. ઉ.મા. સાયંસ ગર્લ્સ - સવાર	07:00 to 08:30	દવે યજ્ઞેશભાઈ
02	ગુ.મી. ઉ.મા. કોમર્સ ગર્લ્સ - સવાર	07:00 to 10:00	
03	ગુ.મી. માધ્યમીક મીશ્ર - સવાર	06:30 to 07:10	પંડયા આશીષભાઈ
04	ગુ.મી. ઉ.મા. સાયંસ મીશ્ર - બપોર	05:30 to 07:00	
05	ગુ.મી. ઉ.મા. કોમર્સ મીશ્ર - બપોર	06:15 to 07:00	દવે યજ્ઞેશભાઈ
06	ગુ.મી. માધ્યમીક ગર્લ્સ - બપોર	05:30 to 07:00	
07	જ્ઞાનશક્તિ ગર્લ્સ - બપોર	05:30 to 07:00	
08	EM ૬ થી ૧૦ - બપોર	05:30 to 07:00	ત્રિવેદી ભરતભાઈ
09	EM ઉ.મા. કો-સા - બપોર	05:30 to 07:00	

✓ નોંધ :-

- (૧) ઉપરોક્ત વિભાગ નાં એડીશનલ ની જવાબદારી ઉપરોક્ત કો-ઓર્ડીનેટર ની રહેશે.
- (૨) સ્ટુડન્ટ્સ હાજરી સ્ટાફ હાજરી તેમજ નિયમિતતા અનિયમિતતા કોર્ષ કમ્પલીશન ની જવાબદારી પણ કન્સર્ન કો-ઓર્ડીનેટર વહન કરશે.
- (૩) જે વિભાગમાં અનિયમિતતા જણાય તેનું રીપોર્ટીંગ સ્કુલ ઓફીસમાં કન્સર્ન કો-ઓર્ડીનેટર એ કરવા વિનંતી
- (૪) સૌના સુચન આવકાર્ય છે. - સિસ્ટમ પાલન વિનંતી છે.

મેનેજમેન્ટ વતી

★ તમામ મુખ્ય નોટીસબોર્ડ (૦૩)★ તમામ સ્ટાફરૂમ (૧૮)★ તમામ ઓફીસ રૂમ (૦૮)★ તમામ હોસ્ટેલ નોટીસ બોર્ડ(૧૧)
★ સ્ટાફ - સ્ટુડન્ટ્સ નકલ વોટ્સેપ થી ★ Type By : માર્ગિક ભટ્ટી

હેતુ સિધ્ધી માટે યુનિવર્સિટીનું સ્ટેટસ કઈ રીતે ઉપયોગી થશે (ભાગ-૧)

(D) યુનિવર્સિટીનો દરજ્જો સંસ્થાને તેના ધ્યેયો અને ઉદ્દેશ્યોને આગળ વધારવામાં કેવી રીતે મદદ કરશે તેની નોંધ લો

○ **ગુજરાતમાં શિક્ષણ વ્યવસ્થા**

પ્રાથમિકથી માધ્યમિક શિક્ષણ સુધી, NCERT રજૂ કરીને શિક્ષણનું એક સમાન માળખું અપનાવવામાં આવે છે. ભારતનાં તમામ રાજ્યો અને કેન્દ્ર શાસિત પ્રદેશોએ ગણવેશ પ્રણાલી અપનાવી છે. મોટાભાગનાં રાજ્ય બોર્ડ CBSE બોર્ડ સંબંધિત વિષયો અને ધોરણોનો ખુબજ નજીકનો અભ્યાસક્રમ બનાવ્યો છે. ઉચ્ચ અને ટેકનિકલ શિક્ષણ યુનિવર્સિટીઓ અને કોલેજો દ્વારા સામાન્ય ઉચ્ચ શિક્ષણ શ્રેણી (કલા, વિજ્ઞાન અને વાણિજ્ય) અને ટેકનીકલ શિક્ષણ શ્રેણી (એન્જિનિયરીંગ, ફાર્મસી, કૃષિ વિજ્ઞાન વગેરે) માં પુરૂ પાડવામાં આવે છે.

○ **નિતી માળખું**

કોઈપણ વિકાસ લક્ષી કાર્યક્રમ તેની શક્તિનો મોટો ભાગ નિતીનાં રૂપમાં ઘડવામાં આવેલા આંતરિક કાયદાકિય નિર્દેશો માંથી મેળવે છે. વર્તમાન શિક્ષણ પ્રણાલીનો મોટો ભાગ 1976 ની રાષ્ટ્રીય શિક્ષણ નિતીમાંથી ઉદ્ભવે છે. બંધારણમાં શિક્ષણને કેન્દ્ર અને રાજ્ય બને વિષય તરીકે સ્પષ્ટ પણે ફરજિયાત કરવામાં આવ્યું. વિશ્વનાં તમામ દેશોનાં શિક્ષણ વિકાસ સુચકાંક નાં રેન્કીંગમાં ભારતનો EDI એકમ સ્કેલ પર 0.624 છે. શિક્ષણ વિકાસ સુચકાંક (EDI) પર ગુજરાત 9 માં ક્રમે છે. આયોજન અને નેશનલ યુનિવર્સિટી ઓફ એજ્યુકેશન એડમિનીસ્ટ્રેશન (NUEPA) દ્વારા તૈયાર કરાયેલ આ સુચકાંક પ્રાથમિક શિક્ષણ કાર્યક્રમનાં સાર્વત્રિકરણ પર રાજ્યોનાં પ્રદર્શનને માપે છે. જો કે તે થોડા સમય પહેલા તેના 14 માં સ્થાનથી નોંધપાત્ર છલાંગ છે. તે હજુ પણ રાજ્યમાં શિક્ષણની સ્થિતિમાં પરિવર્તન લાવવા માટે સક્ષમ પ્રયાસો કરવાની અનિવાર્ય જરૂરીયાત તરફ નિર્દેશ કરે છે.

○ **ખાનગી યુનિવર્સિટી ઓની સ્થાપના માટેનું તર્ક**

12 મી પંચવર્ષીય યોજનાનાં અભિગમ પત્રમાં ઉચ્ચ શિક્ષણનાં મહત્વ પર ભાર મૂકવામાં આવ્યો છે. રાષ્ટ્રીય જ્ઞાન આયોગ નાં આંકડા મુજબ 2020 સુધીમાં GER (કુલ નોંધણી ગુણોત્તર) માં હાલનાં 10 થી 12 ટકાથી વધારો કરીને 25 થી 30 ટકા કરવાનો પ્રસ્તાવ છે. જે પ્રાપ્ત કરવા માટે દેશમાં ઓછામાં ઓછી 1500 યુનિવર્સિટીઓ બનાવવાની છે. આ પ્રક્રિયામાં માળખાગત સુવિધાઓ ગુણવત્તાયુક્ત શિક્ષકો અને વિદ્યાર્થી સહાય પ્રણાલી પૂરી પાડવા માટે નોંધપાત્ર ખર્ચની કલ્પનાં કરવામાં આવી છે. આ સદર્ભમાં એવું સુચન કરવામાં આવ્યું છે. કે ખાનગી ક્ષેત્રે ગુણવત્તા સાથે સમાધાન કર્યા વિના ખાનગી યુનિવર્સિટીઓ સ્થાપિત કરીને મુખ્ય ભૂમિકા ભજવવી જોઈએ. ખાનગી ભાગીદારીને પ્રોત્સાહન આપતી વખતે, સીસ્ટમમાં એક્સેસ, સમાનતા, ગુણવત્તા અને શ્રેષ્ઠતા જાળવવામાં માટે પૂરતી ફરજિયાત જોગવાઈ ઓ મૂકીને ઉચ્ચ શિક્ષણમાં ગુણવત્તા જાળવવાની કાળજી લેવી જોઈએ. આ નિતીગત પહેલે અનેક પરોપકારી માનસિકતા ધરાવતા ટ્રસ્ટો અને શૈક્ષણિક સંસ્થાઓને ઉચ્ચ ગુણવત્તા વાળી યુનિવર્સિટીઓ શરૂ કરવા માટે આગળ આવવા માટે આકર્ષિત કર્યા છે.

મેનેજમેન્ટ વતી

હેલ્થ સિધ્ધી માટે યુનિવર્સિટીનું સ્ટેટસ કઈ રીતે ઉપયોગી થશે (ભાગ-૨)

- લેઉવા પટેલ ટ્રસ્ટ વિમેન્સ યુનિવર્સિટીની કલ્પના કરવાનો તર્ક
 - વૈશ્વિકરણ અને તેનાં પગલે ભારતની ઉદારીકરણની નિતીની અસર શિક્ષણ સહિત બધે જ દેખાય છે. શિક્ષણ ક્ષેત્રે એક પ્રકારની સ્વાયત્તાનો આનંદ માણી રહ્યું છે. વિદ્યાર્થી ઓની સંખ્યામાં નિયમિત વધારો થવાને કારણે કોલેજો અને યુનિવર્સિટી ઓમાં બેઠકો ઓછી થઈ રહી છે. હાલની રાજ્ય સંચાલિત યુનિવર્સિટીઓ ઉચ્ચ અભ્યાસ કરવા માંગતા અને ગંભીર વિદ્યાર્થીઓ માટે પૂરતી બેઠકો પુરી પાડવામાં અસમર્થ છે. આવી ખાલી જગ્યા ફક્ત ખાનગી યુનિવર્સિટી ઓ દ્વારા જ ભરી શકાય છે.
 - પરંતુ ઉચ્ચ સ્તરે શૈક્ષણિક સંસ્થાઓની અપૂર્ણતાને કારણે સરકારને ખાનગી યુનિવર્સિટી ઓની સ્થાપનાને પ્રોત્સાહન આપવા માટે 1995 માં ખાનગી યુનિવર્સિટી ઓની સ્થાપના અને નિયમન બિલ પસાર કરવાની ફરજ પડી ભારતમાં ખાનગી યુનિવર્સિટી ઓ UGC ખાનગી યુનિવર્સિટી ઓનું નિરીક્ષણ કરવા અને તેમનો નિરીક્ષણ અહેવાલ પ્રકાશિત કરવા માટે સમિતિ ઓ મોકલે છે. 25 સપ્ટેમ્બર, 2018 નાં રોજ UGC ની ખાનગી યુનિવર્સિટી ઓની યાદી માં 311 ખાનગી યુનિવર્સિટી ઓની યાદી છે. આ ઉપરાંત UGC દ્વારા નિયંત્રિત અન્ય પ્રકારની યુનિવર્સિટી ઓમાં કેન્દ્રીય યુનિવર્સિટી ઓ (47) રાજ્ય યુનિવર્સિટી ઓ (391) અને ડીમ્ડ યુનિવર્સિટીઓ (125) નો સમાવેશ થાય છે.
 - લેઉવા પટેલ ટ્રસ્ટ વિમેન્સ યુનિવર્સિટી ખાતે અમે દરેક પ્રવાહમાં શિક્ષણનું ઉચ્ચ સ્તર વિકસાવવા અને જાળવવાની ઈચ્છા રાખીએ છીએ, જેમાં વિશાળ ઈમારત પરિસર, વિદ્યા કક્ષાનું પુસ્તકાલય માન્યતા પ્રાપ્ત પ્રયોગશાળાઓ, SSIP અને ASWD કેન્દ્રો, લાયક અને સમર્પિત ફેકલ્ટી પરિક્ષાઓ યોજવાની વ્યવસ્થા, ઉતરવહીઓનું મૂલ્યાંકન અને ડીગ્રી આપવા જેવી આત્યાધુનિક માળખાગત સુવિધાઓનો સમાવેશ થાય છે. દાયકાથી અમારી પાસે વિવિધ પ્રકારનાં ઉદ્યોગો, વ્યવસાય અને સેવા ઓની માંગ અનુસાર GTU અભ્યાસક્રમ છે. જે સલગ્ન યુનિવર્સિટીનાં અભ્યાસક્રમ ઉપરાંત બદલાતી ટેકનોલોજીઓ અનુસાર જરૂરી ઉમેરાઓ લાવે છે.
 - 12 મી પંચવર્ષીય યોજના (2012-17) માં સરકારે વિસ્તરણ શ્રેષ્ઠતા અને ભંડોળનાં ક્ષેત્રોમાં ઘણી પહેલો પ્રસ્તાવિત કરી હોવા છતાં ખાનગી ઉચ્ચ શિક્ષણ પ્રદાતાઓનાં પ્રવેશને પ્રતિબંધિત કરતા અનેક પ્રણાલીગત અવરોધો છે. સરકાર સંશોધન કેન્દ્રિત શિક્ષણ અને વ્યવસાય કેન્દ્રિત સંસ્થાઓ સહિત અનેક પ્રકારની સંસ્થાઓનાં સહઅસ્તિત્વ દ્વારા 12મી યોજનાનાં અંત સુધી માં 25.2 ટકામાં કુલ નોંધણી ગુણોત્તર(GER) સાથે ઉચ્ચ શિક્ષણ સંસ્થાઓમાં 35.9 મિલિયન વિદ્યાર્થીઓની નોંધણી પ્રાપ્ત કરવાનો ઈરાદો ધરાવે છે.
 - તેવી જ રીતે ડિઝાઈનનાં ક્ષેત્રોમાં 2020 સુધીમાં ઓદ્યોગિક ગ્રાફિક કોમ્યુનિકેશન પેકેજિંગ અને ડિઝાઈન ક્ષેત્રોમાં ડિઝાઈનર્સની સંખ્યા 62000 હશે. જો ડિઝાઈન ક્ષમતા સંપૂર્ણ પણે સાકાર થાય તો હોલમાં દેશમાં આશરે 7000 લાયક ડિઝાઈનર્સ છે. અને ડિઝાઈન શિક્ષણ માં આશરે 5000 વિદ્યાર્થીઓ છે.
 - ભારતમાં ડિઝાઈન વર્ષોથી પરિપક્વ થઈ છે. અને તેજમાં છે. 2020 સુધીમાં ભારતમાં ડિઝાઈન માટેનું ભારતમાં ડિઝાઈન માટેનું સંભવિત બજાર INR 188.32 બિલીયન (GBP 1.43 બિલીયન) થવાની ધારણા છે. હાલમાં ડિઝાઈન બજારનો માત્ર પાંચમો ભાગ જ ઉપયોગમાં લેવાયો છે.

મેનેજમેન્ટ વતી

હેવુ સિધ્ધી માટે યુનિવર્સિટીનું સ્ટેટસ કઈ રીતે ઉપયોગી થશે (ભાગ-૩)

- જ્ઞાન સંશોધન અને નવીનતા સર્જન દ્વારા આ પરિણામો પ્રાપ્ત કરવામાં ખાનગી ક્ષેત્રે મહત્વપૂર્ણ ભૂમિકા ભજવશે તેવી અપેક્ષા રાખી શકાય છે.
- વધતી જતી ઉચ્ચ શૈક્ષણિક જરૂરિયાતો ફક્ત આ ખાનગી યુનિવર્સિટી ઓ દ્વારા જ પૂર્ણ થાય છે. વધુ વિદ્યાર્થીઓને આકર્ષવા માટે અમે ખાનગી યુનિવર્સિટી ઓ આધુનિક અને જરૂરીયાત અધારીત કાર્યક્રમો પ્રદાન કરીએ છીએ. આ યુનિવર્સિટીઓ માત્ર વિદ્યાર્થીઓને મદદ કરતી નથી. પરંતુ આર્થિક વિકાસને પણ વેગ આપે છે. કારણ કે દેશનો સામાજિક આર્થિક વિકાસ શૈક્ષણિક પ્રણાલી સાથે સીધો જોડાયેલો છે.
- લેઉવા પટેલ ટ્રસ્ટ વિમેન્સ યુનિવર્સિટી ની સ્થાપના દ્વારા અમે 21 મી સદીનાં કેશલ્યો વિવેચનાત્મક વિચારસરણી સંદેશાવ્યવહાર અને નેતૃત્વ વિકસાવવા પર ધ્યાન કેન્દ્રિત કરીએ છીએ જેમાં મજબૂત મૂલ્ય પ્રણાલીનો આધાર હોય છે. લેઉવા પટેલ ટ્રસ્ટ વિમેન્સ યુનિવર્સિટી ભારતમાં ઉચ્ચ શિક્ષણનાં ક્ષેત્રમાં શ્રેષ્ઠતાનાં આંતરરાષ્ટ્રીય ધોરણો સ્થાપિત કરશે. સકારાત્મક વસ્તી વિષયક માહિતી વધતી શૈક્ષણિક આકાંક્ષાઓ વૈકલ્પિક કારકિર્દી બનાવવા માટે ખુલ્લાપણું રોજગારીની તકો અને ઉચ્ચ શિક્ષણની વધતી જતી પરવડે તેવી ક્ષમતા ડિઝાઈન ઈચ્છુકોની સંખ્યા દર વર્ષે વધી રહી છે.
- ગુજરાત ની બધી સંલગ્ન યુનિવર્સિટી ઓ અભ્યાસક્રમમાં સુધારો કરવા ગુણવત્તા પર નિયંત્રણો લાગુ કરવા બજાર સાથે જોડાણો સુધારવા સુધારેલી પ્રવેશ પ્રણાલીઓ રજૂ કરવા અને રાજ્ય સરકારનાં માર્ગદર્શન હેઠળ આયોજન સુધારવા અને સંબંધિત ક્ષેત્રોનાં AICTE - PCI અને UGC જેવી કાનુની સંસ્થાઓ તણાવ હેઠળ છે. જેમાં લાયક વિદ્યાર્થીઓની વધતી સંખ્યા જુના અભ્યાસક્રમ અને શિક્ષણ ધોરણોને કારણે આંતરરાષ્ટ્રીય સ્પર્ધાનો અભાવ અને શ્રમ બજારની જરૂરિયાતો વચ્ચે જોડાણનો અભાવ શામેલ છે. સંલગ્ન યુનિવર્સિટી માટે મોટી અને પ્રતિરોધક જાહેર પ્રણાલી માં ફેરફારો કરવા મુશ્કેલ બનશે અને તેમાં સમય લાગશે.
- અમે ખાનગી યુનિવર્સિટી શિક્ષણની સ્થાપના કરીને સૌ પ્રથમ મહત્વાકાંક્ષી વિદ્યાર્થીઓ માટે સમય માંગી લે તેવા અભ્યાસક્રમો પ્રદાન કરીએ છીએ. શિક્ષણનાં આધુનિક ટેકનોલોજીનો ઉપયોગ કરવાની દ્રષ્ટિએ આ યુનિવર્સિટી ઓ રાજ્યની યુનિવર્સિટી ઓ કરતા ઘણી આગળ છે. તેમના અભ્યાસક્રમોને પશ્ચિમી પદ્ધતિઓનો ઉપયોગ કરીને અપડેટ કરવામાં આવે છે અને નિયમિતપણે અને તાત્કાલીક સુધારેલ છે. ખાનગી યુનિવર્સિટીઓ વિદ્યાર્થીઓને નોકર બજારો દ્વારા જરૂરી કુશળતા આપે છે. જે રોજગારીની સ્પર્ધામાં તેમની લડાઈ ધારનો વધુ તીવ્ર બનાવે છે.

○ **બચત**

- ખાનગી યુનિવર્સિટીઓ દેશ માટે નોંધપાત્ર પ્રમાણમાં વિદેશી ચલણ બચાવી શકે છે સારી ખાનગી યુનિવર્સિટીઓ એવા વિદ્યાર્થીઓને આકર્ષે છે જેઓ આર્થિક સધ્ધરતા ધરાવતા હોય તો વિદેશ જતા રહે છે. ખાનગી યુનિવર્સિટીઓ તેમને ઈચ્છિત વિષયો નો અભ્યાસ કરવાનો વિકલ્પ આપશે અને તેમના પરિવારો અને પરિચિતો સાથે પરિચિત વાતાવરણ રહેવાનો લાભ મળશે.

મેનેજમેન્ટ વતી

સુચના નં. ૧૯૭૦ તા.૦૮/૧૦/૨૦૨૫

હેલુ સિધ્ધી માટે યુનિવર્સિટીનું સ્ટેટસ કઈ રીતે ઉપયોગી થશે (ભાગ-૪)

- દેશની બહાર અભ્યાસ કરવો માત્ર ખર્ચાળ નથી પણ સંસ્કૃતિનાં આંચકાનું જોખમ પણ ધરાવે છે. બીજુ પરિબળ ખાસ કરીને સ્વદેશી મૂલ્યોનુ પાતળુ થવાનું કારણ બને છે બીજી બાજુ સ્થાનિક યુનિવર્સિટીની પસંદગી પરંપરાગત સામાજિક સંહિતાઓના વિઘટનનું જોખમ ઘટાડે છે.
- રાજ્ય યુનિવર્સિટીઓથી વિપરીત મોટાભાગની ખાનગી યુનિવર્સિટી ઓએ શિક્ષક - વિદ્યાર્થી સંપર્કની સંકસ્કૃતિ બનાવી છે. તેમની પાસે ફરજિયાત વર્ગ હાજરી અને શિક્ષકો દ્વારા વિદ્યાર્થીઓ માટે ફરજિયાત કાઉન્સેલિંગની જોગવાઈ છે. વિદ્યાર્થીઓને હાજરી માટે ગુણ આપવામાં આવે છે. જેમ તેઓ સોંપણી કિવજ પ્રેઝન્ટેશન પ્રોજેક્ટ અને પરિક્ષા માટે આપવામાં આવે છે. તે શિક્ષકો અને વિદ્યાર્થીઓ વચ્ચે વારંવાર ક્રિયા પ્રતિક્રિયા સુનિશ્ચિત કરે છે. જેમાં શીખવવાની પ્રક્રિયા પર સકારાત્મક અસર શિક્ષકો દ્વારા વધારાનો સમય આપવાની મંજૂરી સ્પષ્ટપણે વિદ્યાર્થી - શિક્ષક સંબધને મજબૂત બનાવે છે.
- ખાનગી યુનિવર્સિટીઓનું અસ્તિત્વ તેમના દ્વારા બનાવવામાં આવતી છબી તેમના દ્વારા ઉત્પન થતા પરિણામો અને વિદ્યાર્થીઓ શિક્ષકો વાલીઓ નિયમકારો અને સામાન્ય લોકોનાં મનમાં તેઓ કેટલી સ્વીકૃતિ ઠરે છે. તેના પર નિર્ભર રહેશે. ખાનગી યુનિવર્સિટીઓ સ્વસ્થ સ્પર્ધા બનાવીને અને નોકરીદાતાઓ અને વિદ્યાર્થીઓની જરૂરીયાતોને વધુ સુસંગત હોય તેવા કાર્યક્રમોની જોગવાઈ ને વધુ તીવ્ર બનાવીને વ્યક્તિગત ધ્યાન માતા પિતા ની સડોવણી સંતુલિત કાર્યક્રમ (સમાન ભાગોમાં શૈક્ષણિક રમત - ગમત અને અભ્યાસેતર પ્રવૃત્તિઓ) અપનાવીને અને શૈક્ષણિક મુદ્દાઓનું નિરાકરણ કરીને દેશનાં શ્રેષ્ઠ હિત માટે પરિણામો આપી શકે છે.

મેનેજમેન્ટ વતી

★ તમામ મુખ્ય નોટીસબોર્ડ (૦૩)★ તમામ સ્ટાફરૂમ (૧૮)★ તમામ ઓફીસ રૂમ (૦૮)★ તમામ હોસ્ટેલ નોટીસ બોર્ડ(૧૧) ★ સ્ટાફ - સ્ટુડન્ટ્સ નકલ વોટ્સએપ થી ★ Type By :- અંકુર અંટાળા

સુચના નં. ૧૯૭૧ તા. ૦૮/૧૦/૨૦૨૫
VidyaSankul-ISSN 2350-0107 - I
 Multidisciplinary Research Journal

Sr.	Name	Volume	No.	Month/Year	Deptt.
1	Gopalkrishna Patel - Fragile watermarking image authentication scheme using GGFCM	1	1	July-Sep.2014	MBA
2	H.D. Bhimani - Bacteriophage - An Alternative of Antibiotics	1	1	July-Sep.2014	B.Sc.
3	Dr. Vijay Pithadia - "Makers and Nreakers for the Indian Banking Sector in 2013"	1	1	July-Sep.2014	MBA
4	Pandya Milan M. - ANew Technique for Solving Transportation Problem	1	2	Oct-Dec.2014	BBA
5	Bharat L. Savaliya - A Study On Customer Satisfaction With Reference to Agriculture Sector Pumps in Rajkot	1	2	Oct-Dec.2014	MBA
6	Charmi Purohit & Rachana Kamalia - Role of Green Computing in Information Technology	1	2	Oct-Dec.2014	M.Sc. IT&CA
7	Viral R. Vyas - Crisis and return to fiscal correction: The maturing of Indian fiscal policy?	1	2	Oct-Dec.2014	BBA
8	Kajal Paghdal - Language Lab and Integration of Technological Sources is 'A BIG PLUS' in the EFL courses.	1	2	Oct-Dec.2014	Arts
9	Hina Dobariya - Whenever Wherever Facility in Higher Education:Its Benefits,Challenges and Seggested Stategies to make it Successful	1	2	Oct-Dec.2014	Arts
10	Rajnikant Pandya - Distributed computing	1	3	Jan-March 2015	BCA
11	Ayubkhan H. Yusufjy - A Research on Price Behaviour Pattern of Ashokleyland Share Price	1	3	Jan-March 2015	MBA
12	Dr. Vijay N. Pansuria - Optimum Machine Replacement Policy For Industries Of India	1	3	Jan-March 2015	BBA
13	Ami Mehta & H.D. Bhimani - Lipopeptides: Scope and Reality for Industry	1	3	Jan-March 2015	B.Sc.
14	Bansuri Sampat - Impact of FDI in Indian Economy with Special Reference to Retail Sector in India	1	3	Jan-March 2015	BBA
15	Bipin Ghadia - Role of FDI in Banking Industry in India	1	3	Jan-March 2015	BBA
16	Heena Kabariya - A study on effectiveness of performance management system in financial institutes	1	4	April-June 2015	MBA

મેનેજમેન્ટ વતી

★ તમામ મુખ્ય નોટીસબોર્ડ (૦૩)★ તમામ સ્ટાફરૂમ (૧૮)★ તમામ ઓફીસ રૂમ (૦૮)★ તમામ હોસ્ટેલ નોટીસ બોર્ડ(૧૧)
 ★ સ્ટાફ - સ્ટુડન્ટ્સ નકલ વોટ્સેપ થી ★ Type By : રસિક સાગડીયા

સુચના નં. ૧૯૭૨ તા. ૦૮/૧૦/૨૦૨૫
VidyaSankul-ISSN 2350-0107 - II
 Multidisciplinary Research Journal

Sr.	Name	Volume	No.	Month/Year	Deptt.
17	Gadhwal Nikunj G.- Corporate Governance	1	4	April-June 2015	B.Com.
18	Ajay Vala - Evolving Dynamics of Talent Acquisition and Recruitment Process Outsourcing (RPO)	1	4	April-June 2015	BBA
19	Tejal Navrangani - A comparative study on Effect of commodity futures in spot market prices	1	4	April-June 2015	B.Com.
20	Dipali Patel - Analysis of Financial Health of Banking Industry Through Dupont Model	1	4	April-June 2015	B.Com.
21	Dr. Bharat Parmar - Contemporary Issues in Teacher Education	2	1	July-Sep.2015	B.Ed.
22	Dr. Tushar Gohil - Role of Nanotechnology in Cancer Treatment	2	1	July-Sep.2015	B.Pharm.
23	Meeta Raval - E-governance Delivery to Indian people	2	1	July-Sep.2015	BCA
24	Poonam M. Der - Contribution of green technology in various sectors	2	1	July-Sep.2015	B.Com.
25	Ashoksinh Zala Empirical study on understanding and implementation of the Big Data	2	1	July-Sep.2015	BCA
26	Pandya Rajnikant & Zala Dhaivat N. A Study on Aspect Oriented Programming	2	1	July-Sep.2015	BCA
27	Hardik Vyas Goods and Service tax in India: Effect on State Government Revenue	2	1	July-Sep.2015	BBA
28	Disha Savalia Green Shoe Option in Indian IPO	2	1	July-Sep.2015	B.Com.
29	Dr. Bharat K. Parmar Evolving A Programme for Enhancing Achievement in Hindi Subject of Standard VIII Students.	2	2	Oct-Dec.2015	B.Ed.
30	Dr. Vijaykumar Pansuria ANOVA: A valuable tool in clinical trials	2	2	Oct-Dec.2015	BBA
31	Hitesh Bhimani Abundance Anomalies of Stars	2	2	Oct-Dec.2015	B.Sc.
32	Apoorva Trivedi The Concept of E-learning	2	2	Oct-Dec.2015	B.Sc.
33	Vishal Sondagar Income From House Property	2	2	Oct-Dec.2015	MBA
34	Pravin D. Madhad Language Teaching in India-Adopted Teaching Methods and Challenges	2	2	Oct-Dec.2015	Arts

મેનેજમેન્ટ વતી

★ તમામ મુખ્ય નોટીસબોર્ડ (૦૩)★ તમામ સ્ટાફરૂમ (૧૮)★ તમામ ઓફીસ રૂમ (૦૮)★ તમામ હોસ્ટેલ નોટીસ બોર્ડ(૧૧)
 ★ સ્ટાફ - સ્ટુડન્ટ્સ નક્લ વોટ્સેપ થી ★ Type By : રસિક સાગઠીયા

સુચના નં. ૧૯૭૩ તા. ૦૮/૧૦/૨૦૨૫

VidyaSankul-ISSN 2350-0107 - III

Multidisciplinary Research Journal

Sr.	Name	Volume	No.	Month/Year	Deptt.
35	Bipin Ghadia "E-Agriculture" Introduction and Figuration of its Application	2	2	Oct-Dec.2015	BBA
36	Nikunj Gadhwal Accounting standards	2	2	Oct-Dec.2015	B.Com.
37	Nidhi L. Devmurari In Quench of Stability	2	2	Oct-Dec.2015	Arts
38	Dr. Bharat Parmar School Curriculum and Teacher Education Curriculum: Gap in Between	2	3	Jan-March 2016	B.Ed.
39	Hardik Malkan "Customer perception of pre-owned cars in Rajkot" - with special reference to brand name, finance facility and previous owners	2	4	April-June 2016	BBA
40	Kalpesh Gajera Factors Influencing Outcome Expectations and self-Efficacy in Driving internet Use in Rural Area of India	2	4	April-June 2016	B.Com.
41	Dr. Bharat Parmar Integrating ICT for Quality Enhancement of Education	2	4	April-June 2016	B.Ed.
42	Viral Vyas Present Scenario on FMCG Sector in India	2	4	April-June 2016	BBA
43	Krishna D. Lodhiya Chi-Square Analysis With Performance Appraisal Method	2	4	April-June 2016	B.Com.
44	Vibhuti Hejam & Parul Sohaliya & Dipak Vyas A Review on Impact of Genetically Modified Food (GMF) on Human Health	3	1	July-Sep. 2016	B.Sc.
45	Nirali Kukadiya & Mansi Dasalani & Dipak Vyas A Review on In Vitro Fertilization: The gift of medical biotechnology to mankind	3	1	July-Sep. 2016	B.Sc.
46	Ms. Milly R. Jethwani Anthropomorphic song of the Earth	3	1	July-Sep. 2016	Arts
47	Ms. Mangaroliya Bhumika D. "Diversity of Piscean Orders Acanthopterygii and Plectognathi and Determination of Protein Content in selective Commercial and Non-Commercial Fishes from Porbandar Fishing Zone, Gujarat"	3	1	July-Sep. 2016	B.Sc.
48	Ms. Panchani Kinjal V. Modern Assisted Reproduction Techniques: A Review	3	1	July-Sep. 2016	B.Sc.
49	Mr. Viral Vyas Environment: Its Protection and Conservation	3	1	July-Sep. 2016	BBA
50	Dr. Praful Pathak મૂલ્ય શિક્ષણમાં માતૃભાષાની ભૂમિકા	3	2	Oct-Dec. 2016	B.Ed.
51	Rudresh C. Pandya Need of Environmental Education for Peaceful Existence	3	3	Jan-March 2017	B.Ed.

મેનેજમેન્ટ વર્તી

★ તમામ મુખ્ય નોટીસબોર્ડ (૦૩)★ તમામ સ્ટાફરૂમ (૧૮)★ તમામ ઓફીસ રૂમ (૦૮)★ તમામ હોસ્ટેલ નોટીસ બોર્ડ(૧૧)
★ સ્ટાફ - સ્ટુડન્ટ્સ નક્લ વોટ્સેપ થી ★ Type By : રસિક સાગરીયા

સુચના નં. ૧૯૭૪ તા. ૦૮/૧૦/૨૦૨૫
VidyaSankul-ISSN 2350-0107 - IV
 Multidisciplinary Research Journal

Sr.	Name	Volume	No.	Month/Year	Deptt.
52	Chandan Bhandral Need of value education	3	4	April-June 2017	B.Ed.
53	Amir A. Palwala Production and Characterization of Alkaline Protease from Haloalkaliphilic Actinomycetes DV-1 & 6	3	4	April-June 2017	B.Sc.
54	Janki Maru & Hemaxi Zala & Dipak Vyas ANTIOXIDANTS AND ANTIMICROBIAL ANALYSIS OF DIFFERENT NATURAL SOURCES	3	4	April-June 2017	B.Sc.
55	Hardik Ramani Partial Purification and optimization of cellulase from identified and characterized staphylococcus spp., E. coli spp., and Bacillus subtilis spp. isolated from cow dung.	3	4	April-June 2017	B.Sc.
56	Suchak Janki Research Report On Goods & Service Tax	3	4	April-June 2017	B.Com.
57	Ms. Khyatiben M. Kakkad Factors that contribute to the success of a merger of cooperatives	3	4	April-June 2017	BBA
58	Nikunj Gadhwal Research Report on Integraion of India and Foreign Account	4	1	July-Sep.2017	B.Com.
59	Dr. Vijaykumar Pansuria Role of Forecasting Technique in Business	4	1	July-Sep.2017	BBA
60	Komal Suchak Integration of Indian and Foreign Account	4	1	July-Sep.2017	B.Com.
61	Janki Suchak Integration of Indian and Foreign Account	4	1	July-Sep.2017	B.Com.
62	Kalpesh Gajera Exploring Linkages Between Innovation And Public Policy-Challenges And Opportunities	4	1	July-Sep.2017	B.Com.
63	Shweta Udeshi A Research Report on Technical Analysis of Automobile Industry	4	1	July-Sep.2017	B.Com.
64	Karishma Sodha Impact Of Demonetization 2016 On Indian Economy	4	1	July-Sep.2017	B.Com.
65	Munira Kapasi Technical Analysis of different shares by applying some novel approaches	4	1	July-Sep.2017	B.Com.
66	Nupur Thaker Risk Management	4	1	July-Sep.2017	B.Com.
67	Dr. Vijaykumar Pansuria A study on favor of customers of health Insurance	4	2	Oct-Dec.2017	BBA
68	Sweta Savaliya Corporate Restructuring-Merger & Acquisition	4	2	Oct-Dec.2017	BBA

મેનેજમેન્ટ વતી

★ તમામ મુખ્ય નોટીસબોર્ડ (૦૩)★ તમામ સ્ટાફરૂમ (૧૮)★ તમામ ઓફીસ રૂમ (૦૮)★ તમામ હોસ્ટેલ નોટીસ બોર્ડ(૧૧)
 ★ સ્ટાફ - સ્ટુડન્ટ્સ નકલ વોટ્સેપ થી ★ Type By : રસિક સાગરીયા

सुचना नं. १८७५ ता. ०८/१०/२०२५
VidyaSankul-ISSN 2350-0107 - V
 Multidisciplinary Research Journal

Sr.	Name	Volume	No.	Month/Year	Deptt.
69	Ajay vala Patronage of Green Marketing in Business	4	2	Oct-Dec.2017	BBA
70	Solanki Raviraj G. Research Paper on Big Data and Hadoop	4	2	Oct-Dec.2017	MCA
71	Viral Vyas Agricultural Sector with Reference to Sustainable Development in India	4	2	Oct-Dec.2017	BBA
72	Bansuri Sampat Green Manufacturing: - New Shape to Manufacturing System	4	2	Oct-Dec.2017	BBA
73	Khyatiben Kakkad Analysis of the factors influencing the adoption of international accounting standards by developing nations	4	2	Oct-Dec.2017	BBA
74	Tejaswini Pandya Green Marketing - A step Towards Sustainable Development	4	2	Oct-Dec.2017	BBA
75	Hardik Malkan A study on impact of internet on Millennial	4	3	Jan-March 2018	BBA
76	Venus Rais Management: Role, Impact & Application of Artificial Intelligence in Human Resource Management	4	3	Jan-March 2018	BBA
77	Reema Chauhan Analysis on Internet Education	4	3	Jan-March 2018	BBA
78	Munira Kapasi Technical Analysis of different shares by applying some novel approaches	4	3	Jan-March 2018	B.Com.
79	Sandeep J. Gangera Role of Green Marketing in Business	4	3	Jan-March 2018	BBA
80	Surabhi Jani Social Media as a Tool for Recruitment -A Critical study	4	4	April-June 2018	School
81	Ibtisam Sorathia Research Paper on Green Marketing	4	4	April-June 2018	MBA
82	Zala Ashoksinh N. Importance of Internet Education in various fields	4	4	April-June 2018	BCA
83	Pravin Madhad Task-based Language Teaching (TBLT)	4	4	April-June 2018	Arts
84	Daya Radadiya Genetically Modified Plants: Public and Scientific Perceptions	4	4	April-June 2018	B.Sc.
85	Janki Suchak Research Report on E-Business	4	4	April-June 2018	B.Com.
86	Solanki Raviraj G. Python – Most Powerful and Fastest Growing Language	5	1	July-Sep. 2018	MCA

मेनेजमेन्ट वती

★ तमाम मुख्य नोटीसबोर्ड (०३)★ तमाम स्टॉक (१८)★ तमाम ओडीस रूम (०८)★ तमाम होस्टेल नोटीस बोर्ड (११)
 ★ स्टॉक - स्टुडंट्स नकल वोट्सेप थी ★ Type By : रसिक सागठीया

સુચના નં. ૧૯૭૬ તા. ૦૮/૧૦/૨૦૨૫
VidyaSankul-ISSN 2350-0107 - VI
 Multidisciplinary Research Journal

Sr.	Name	Volume	No.	Month/Year	Deptt.
87	Yogikumar Bhatt & Alishkumar Bhalodiya Increasing Growth of Digital Marketing in India: A Study Survey...	5	1	July-Sep. 2018	BCA
88	Venus Rais Hit of Cryptocurrency, Blockchain & Bitcoin in a big business world	5	2	Oct-Dec. 2018	BBA
89	Charmi Purohit Big Data Analytics: A Review Paper	5	2	Oct-Dec. 2018	BCA
90	Janki Suchak Research Report on Analysis and Interpretation of Financial Statement	5	2	Oct-Dec. 2018	B.Com.
91	Surbhi G. Jani Relationship of Talent Management with Organizational Culture	5	2	Oct-Dec. 2018	School
92	Komal Suchak Indian Financial System & Indian Banking Sector: A Descriptive Research Study	5	2	Oct-Dec. 2018	B.Com.
93	Payal I. Joshi મુલ્ય શિક્ષણ	5	3	Jan-March 2019	School
94	Mehul M. Dodiya Teaching of English Literature through Information and Communication Tech. (ICT)	5	4	April-June 2019	BCA
95	Yogeshvari Trivedi Parallelism In The Poem "The Waste Land" By T.S.Eliot And Gujrati Novel "Manvi ni Bhavai" By Pannalal Patel	5	4	April-June 2019	Arts
96	Janki B. Suchak PLASTIC FREE INDIA	5	4	April-June 2019	B.Com.
97	Dipasvi Sarvaiya & Dr Tushar Gohil Colon Targeted Drug Delivery System - A Review	5	4	April-June 2019	Pharmacy
98	Suraiya Pathan & Dr Tushar Gohil Nail Drug Delivery System: A Review	5	4	April-June 2019	Pharmacy
99	Ms. Gauri Bhimani Search for Identity	5	4	April-June 2019	Arts
100	Kathiriya Priyanka A Comparative Study of Performance Evaluation of Axis Bank & ICICI Bank	6	2	Oct-Dec. 2019	B.Com.

મેનેજમેન્ટ વતી

★ તમામ મુખ્ય નોટીસબોર્ડ (૦૩)★ તમામ સ્ટાફરૂમ (૧૮)★ તમામ ઓફીસ રૂમ (૦૮)★ તમામ હોસ્ટેલ નોટીસ બોર્ડ(૧૧)
 ★ સ્ટાફ - સ્ટુડન્ટ્સ નકલ વોટ્સેપ થી ★ Type By : રસિક સાગઠીયા

સુચના નં. ૧૯૭૭ તા. ૦૮/૧૦/૨૦૨૫

MCA SEM. IV Project Detail 2024

No.	Student Name	Project Title	Company	City
1	Der janvi	Incurance policy	Shreetik infotech Pvt. Ltd.	Baroda
	Majithiya milee			30-04-2024
2	Vala riddhi	Resume builder	Shreetik infotech Pvt. Ltd.	Baroda
	Dholakiya dhara			30-04-2024
3	Vala priya	IT traing course	Shreetik infotech Pvt. Ltd.	Baroda
	Vasani poonam			30-04-2024
4	Vaghasiya perin	Clothing rental system	Growinfosys	Surat 30-04-2024
5	Vora Prathna	Create Admin panel for our customer	Deskcode Solution	Surat
	Unadkat Selja			30-04-2024
6	Kapopara Akrufti	Online Sweet Shopping	codesign	Surat
	Kakadiya Mansi			30-04-2024
	Kakadiya Sapna			
7	Timbadiya Aditi	Instacravings-design	Bhagwad Krupa Softech	Jamnagar
	Kotadiya Komal	your dish		30-04-2024
8	Khatra Ekta	Warehouse Automation:	3niinfotech	Surat
	Savani Isha	Revolutionizing		30-04-2024
9	Pabari Jamana	A website for krishna plastic industry	Infolabz IT services Pvt.Ltd	Ahemdabad 30-04-2024
10	Bhayani Bansi	Organic Fruits And Vegitables	Shreetik infotech Pvt. Ltd.	Baroda 30-04-2024
11	Sheladiya khushi	E-COMMARCE WEBSITE	Shreetik infotech Pvt. Ltd.	Baroda
	Sampat ekta	(Online shopping)		30-04-2024
12	Tilvani heni	Hotel menu & billing system	Ashtvinayak Pvt. Ltd.	Amreli 30-04-2024
13	Halari Namira	E-Discovery Management System	Knovos India Pvt. Ltd.	Ghandinagar 30-04-2024
14	Pandya Isha	Web-based Collaboration Portal	Knovos India Pvt. Ltd.	Ghandinagar
	Sapariya Pooja			30-04-2024
15	Pandav Srushti	A website for Clothes Fashion Style	Vasundhra infotech	Surat 30-04-2024
16	Boricha Pinkal	ReGo-B2B CleanTech Marketplace	MARS TechnoLabs	Ahemdabad 30-04-2024
17	Joshi Ekta	Vehicle GPS Tracking System	Magic Technolabs Pvt. Ltd.	Ahemdabad
18	Madhani Drashti	Society management system	Frontlink technology	Surat
	Dobariya Hiral			30-04-2024
19	Parmar Dipali	Online resturant management	Sunshine infotech	Rajkot 30-04-2024
20	Dobariya Mansi	Human Resources Mgt. System	Sourceved Technologies	Ahemdabad 30-04-2024

મેનેજમેન્ટ વતી

વિદ્યમાન અને સૂચિત કાર્યક્રમોનો સંક્ષિપ્ત અહેવાલ (ભાગ-૧)

(E) વિસ્તરણ સેવાઓ

- SC,ST,OBC અને આર્થિક રીતે નબળા વર્ગના વિદ્યાર્થીઓ.
સરકાર અને મેનેજમેન્ટ શિષ્યવૃત્તિ / ફી શિપ SC / ST વિદ્યાર્થીઓ માટે ચોક્કસ વિષયોનાં કોચિંગ વર્ગો
- શારીરિક વિકલાંગ વિદ્યાર્થીઓ
સરકારી અને મેનેજમેન્ટ શિષ્યવૃત્તિ / ફી શિપ ભૌતિક માળખાગત સુવિધાઓ અને એલિવેટર રેમ્પ અને જરૂરી સહાય જેવી સુવિધાઓ ઉપલબ્ધ કરાવવામાં આવી છે.
- વિદ્યાર્થીઓ વિવિધ સ્પર્ધાઓ / રાષ્ટ્રીય અને આંતરરાષ્ટ્રીય સ્તરે ભાગ લેશે.
 - રાષ્ટ્રીય અને આંતરરાષ્ટ્રીય સ્પર્ધાઓ અને હેકથોન્સ માટે નાણાકીય સહાય
 - ટેકનીકલ ઈવેન્ટ્સ માટે કાઉન્સેલિંગ અને માર્ગદર્શન કાર્યક્રમો
 - વિદ્યાર્થીઓની પ્રકાશનો માટે પ્રેરણા આપવી અને જર્નલ અને અન્ય ટેકનીકલ ઈવેન્ટ્સમાં તેમનાં કાર્યની રજૂઆત કરવી.
 - વિવિધ કોમ્પ્યુટર પરિક્ષાઓ પર વર્કશોપ વ્યાખ્યાન અને સેમિનારનું આયોજન
 - રમત - ગમત / સાંસ્કૃતિક / NSS / NCC કોચિંગ કેમ્પ વર્કશોપ તાલીમ અનુ નાણાકીય સહાય
- વિદ્યાર્થીઓને તબીબી સહાય
 - આરોગ્ય કેન્દ્ર આરોગ્ય વીમો વિગેરે.
 - પ્રાથમિક આરોગ્ય કેન્દ્ર કેમ્પસમાં આવેલા ગેસ્ટ હાઉસમાં આવેલું છે જે ટ્રસ્ટ દ્વારા સંચાલિત છે.
 - કેમ્પસમાં ડોક્ટર અને કોલ સુવિધા ઉપલબ્ધ છે.
 - તબીબી તપાસ કેમ્પ અને વિવિધ જાગૃતિ કાર્યક્રમો યોજવામાં આવે છે.
 - દર વર્ષે દરેક નવા પ્રવેશકર્તા માટે મફત થેલેસેમિયા પરીક્ષણ
 - કન્યાઓ માટે વિશેષ જાગૃતિ કાર્યક્રમો
- પરિક્ષાઓ માટે કોચિંગ વર્ગોનું આયોજન
 - સંસ્થા દ્વારા વિવિધ સ્પર્ધાત્મક પરિક્ષાઓ GATE, NET / SLET, UPSC, CAT, GPSC, GRE , TOEFL, IELTS વગેરે માટે કાઉન્સેલિંગ આપાવવામાં આવે છે.
 - આ માટે નિષ્ણાંતો દ્વારા ખાસ વ્યાખ્યાનો યોજવામાં આવે છે.
 - તાલીમ અને પ્લેસમેન્ટ કાર્યક્રમો માટે સમર્પિત તાલીમ અને પ્લેસમેન્ટ સેલની સ્થાપના કરવામાં આવી છે.
- કૌશલ્ય વિકાસ
 - સોફ્ટ સ્કિલ ડેવલપમેન્ટ
 - ★ વાતચિત કૌશલ્ય અને અંગ્રેજી ભાષા પ્રાવીણ્યમાં સુધારો વ્યક્તિત્વ નેતૃત્વ ગુણવત્તા
 - ★ અંગ્રેજી ભાષા પ્રયોગશાળા સોફ્ટવેર જેવા શબ્દોનો ઉપયોગ કરીને EPP નાં ૩ વિવિધ સ્તરો પ્રદાન કરે છે.
 - પ્રેપ :- ૧ મૂળભૂત અંગ્રેજી
 - પ્રેપ :- ૨ અંગ્રેજી વ્યાકરણ
 - પ્રેપ :- ૩ ઉચ્ચારણ અને શ્રવણ કુશળતા

મેનેજમેન્ટ વતી

સુચના નં. ૧૯૭૯ તા.૦૮/૧૦/૨૦૨૫
વિદ્યમાન અને સૂચિત કાર્યક્રમોનો સંક્ષિપ્ત અહેવાલ (ભાગ-૨)

ક્રમ	વિભાગ	૨૦૨૦-૨૧	૨૦૨૧-૨૨	૨૦૨૨-૨૩	૨૦૨૩-૨૪	૨૦૨૪-૨૫	ટોટલ
1	BA	88	134	198	251	251	922
2	B.Com	968	844	686	522	307	3057
3	BBA	369	395	316	297	282	1659
4	BCA	461	569	623	738	789	3180
કુલ:-		1886	1942	1823	1808	1629	8818

- ★ PPT, Exel, MS Word, Met Lab ઈન્ટરનેટ વિગેરે માટે વ્યવહારુ તાલીમ વર્કશોપ
- ★ NPTL વિજ્ઞાન પ્રત્યક્ષ અને ડેટા બેઝ માટે માહિતી સાક્ષરતા વર્કશોપ
- ★ જ્યાં સુધી વિદ્યાર્થી સંસ્થામાં રહે ત્યાં સુધી બધા વિદ્યાર્થીઓને વ્યક્તિગત ઓળખપત્ર અને પાસવર્ડ આપવામાં આવે છે.

- હાર્ડ સ્કિલ ડેવલપમેન્ટ

- ★ વ્યવહારુ તાલીમ વર્કશોપ
- ★ દરેક સેમેસ્ટર માટે ફિલ્ડ ટ્રિપ્સ અને ઔદ્યોગિક મુલાકાતો
- ★ PLC, Scada, CNC વિગેરે માટે ઔદ્યોગિક તાલીમ
- ★ તાલીમ અને પ્લેસમેન્ટ સેલ

- " ધીમા શીખનારાઓ" અને "ઝડપી શીખનારાઓ" માટે સપોર્ટ

- ★ મેરિટ અને CIA & E ના આધારે નિદાન
- ★ બ્રિજ અને ઉપચારાત્મક અને પુનરાવર્તન માર્ગો
- ★ સતત આંતરીક મૂલ્યાંકન અને મૂલ્યાંકન માટે Mock અને પુનઃ પરિક્ષણો [CIA & E]
- ★ માર્ગદર્શન પ્રણાલી દ્વારા જરૂરિયાત આધારીત વ્યક્તિગત સલાહ
- ★ ઝડપી શીખનારાઓ ધીમા શીખનારા ઓ અને જુનિયર વિદ્યાર્થીઓને લેબ પ્રેક્ટીકલ અને લર્નિંગ માં મદદ કરે છે. અને તેમને વિવિધ સહ અને અભ્યાસેતર પ્રવૃત્તિઓમાં સામેલ થવા માટે પ્રોત્સાહિત કરે છે.
- ★ સેમિનાર, વર્કશોપ, આમંત્રિત વાર્તાલાપનું આયોજન કરવામાં આવે છે.
- ★ વિવિધ વિષયો પર વિદ્યાર્થી સેમિનાર અને ટેકનિકલ અને મેનેજમેન્ટ કાર્યક્રમો નિયમિત અંતરાલે યોજવામાં આવી રહ્યાં છે.
- ★ વર્ગ સંયોજક સિસ્ટમ

- વિદ્યાર્થીનું પ્રકાશન

- ★ વિદ્યાર્થીઓમાં સર્જનાત્મકતાને પ્રોત્સાહન આપવા માટે, તેમને કોલેજનાં DIET ઈ-ન્યુઝલેટર્સમાં લેખો લખવા માટે આમંત્રિત કરવામાં આવે છે.
- ★ વિદ્યાર્થીઓમાં સર્જનાત્મકતાને પ્રોત્સાહન આપવા, માટે તેમને સંસ્થા દ્વારા પ્રકાશિત ઈન્ટરનેશનલ જર્નલ ઓફ વિદ્યાસંકુલ ઓન મલ્ટી ડીસીપ્લીનરી એન્ડ રીસર્ચ જર્નલ ISSN 2350-0107 માં પેપર પ્રકાશન માટે આમંત્રિત કરવામાં આવે છે.
- ★ ASWDC (એપ્લિકેશન, સોયટવેર અને વેબસાઈટ ડેવલપમેન્ટ સેન્ટર) દ્વારા, વિદ્યાર્થી ઓએ સોસાયટી માટે ૫ થી વધુ એપ્લિકેશન ઓન એન્ડ્રોઈડ એપ સ્ટોર, 20 થી વધુ આઈફોન એપ્સ અને 10 થી વધુ વેબસાઈટ પ્રકાશિત કરી છે.

મેનેજમેન્ટ વતી

સુચના નં. ૧૯૮૦ તા.૦૮/૧૦/૨૦૨૫
વિદ્યમાન અને સૂચિત કાર્યક્રમોનો સંક્ષિપ્ત અહેવાલ (ભાગ-૩)

- સતત શિક્ષણ કાર્યક્રમો
- SAC ઓરિએન્ટેશન અને પ્રવૃત્તિઓ
 - ★ ઓપન સોર્સ ટેકનોલોજીકલ અને નોન ટેકનોલોજીકલ ક્લબ
 - ★ વિદ્યાર્થી પ્રવૃત્તિ કેન્દ્ર હેઠળનાં દરેક ક્લબનાં વિદ્યાર્થી સંયોજકો નવા પ્રવેશ કરનારા વિદ્યાર્થીઓ માટે વર્ષભર દરેક ક્લબની પ્રવૃત્તિઓની પરિચય માટે ઓરિએન્ટેશન સત્રો યોજે છે અને ક્લબમાં જોડાવો માટે આમંત્રણ આપે છે.
 - ★ ઉદ્યોગ સાહસિકતા એ ગુજરાતી સંસ્કૃતિનો એક ભાગ છે અને લોકો ઉદ્યોગો અને વ્યવસાય સાથે સંકળાયેલા છે. તેને ધ્યાનમાં રાખીને સંખ્યાબંધ બહુ શાખાકીય અને લાગુ શૈક્ષણિક અભ્યાસક્રમો ઉપલબ્ધ કરવામાં આવ્યા છે. જે વિદ્યાર્થીઓને ઉદ્યોગ સાહસિકતા પ્રવેશવામાં અથવા કૌટુંબિક વ્યવસાયમાં મદદ કરશે.
 - ★ સંસ્થા પાસે એક સક્રિય ઉદ્યોગ સાહસિકતા વિકાસ સેલ (EDS) છે. તેણે પહેલાથી જ થોડા કાર્યક્રમો, જાગૃતિ અભિયાનનું આયોજન કર્યું છે.
 - તાલીમ અને પ્લેસમેન્ટ
 - ★ મહાત્વાકાંક્ષી વિદ્યાર્થીઓમાં ઉદ્યોગો સાહસિકતા ને પ્રોત્સાહન આપવા માટે કૌશલ્ય વિકાસ અને ટેકનીકલ તાલીમ
 - ★ કેમ્પસ પસંદગી કાર્યક્રમો માટે સંભવિત વિદ્યાર્થીઓને તૈયાર કરવાનો પ્રયાસ વિદ્યાર્થી ઓને વ્યવસાયિક તકો ઓળખવા અને ઉદ્યોગસાહસિકતા સંબંધિત પ્રોજેક્ટ્સ તૈયાર કરવા માટે માર્ગદર્શન આપવું
 - ★ વ્યક્તિત્વ વિકાસ એ વિદ્યાર્થીઓની વિશિષ્ટતા ને ખચકાટ અને સીમાઓ વિના ઉજવવાની ક્રિયા છે. પરંતુ ફક્ત વધુ ઉત્સાહ અને જીવંતતા સાથે.
 - તાલીમ અને પ્લેસમેન્ટ સેલની પ્રવૃત્તિઓ
 - ★ T & P સેલ એવા વિદ્યાર્થીઓની પસંદગી કરે છે જે કંપનીઓના માપદંડો સાથે મેળ ખાય છે. અને વિદ્યાર્થીઓના પ્લેસમેન્ટ માટે કેમ્પસમાં / બહાર ઈન્ટરવ્યુ નું આયોજન કરે છે.
 - ★ સંસ્થા વિવિધ એજન્સીઓના સહયોગથી ઉદ્યોગ સાહસિક જાગૃતિ કાર્યક્રમ અને ઉદ્યોગ સાહસિક ઓરિએન્ટેશન કાર્યક્રમ - EOP નું આયોજન કરે છે.
 - ★ વિદ્યાર્થીઓ માટે સફળ ઉદ્યોગસાહસિકો અને ભૂતપૂર્વક વિદ્યાર્થીઓ દ્વારા વ્યાખ્યાનો નું પણ આયોજન કરવામાં આવે છે.

મેનેજમેન્ટ વતી

સુચના નં. ૧૯૮૧ તા. ૦૯/૧૦/૨૦૨૫

MBA SEM. IV Project Detail 2024-25

No.	Student Name	Project Title	Company	City	Date
1	Bhadaniya Nishtha	Influence on online review and rating on customer purchase decision.	Venu Besan industries Pvt	Amreli	31-12-2024
2	Chauhan Khushi	Implications of Corporate social Responsibilities Disclosure on Financial Performance of Bank	Amreli Nagarik Sahakahi Bank	Amreli	31-12-2024
3	Chavda Krupali	Maruti Suzuki arena	Maruti Suzuki Arena	Amreli	31-12-2024
4	Dholariya Trushna	Detail analysis of costing model in Hilton steel company	Hilton steel company	Amreli	31-12-2024
5	Dobariya Harshita	Financial risk management of market: strategies and challenges	Hilton steel company	Amreli	31-12-2024
6	Gohil Dhruvansi	The impact of Lok sabha election on Indian Stock market	Marwadi shares & Finance Ltd	Amreli	31-12-2024
7	Gosai Himali	Brand positioning and brand image	Shri Krishna plastic	Amreli	31-12-2024
8	Goswami Khyati	Production growth analysis	Gopal Foods	Amreli	31-12-2024
9	Kabariya Nidhi	Comparison of Mutual Fund Schemes of An investment	Sharekhan Ltd	Amreli	31-12-2024
10	Kachhadiya Amisha	Exploring innovation and sustainability in seron granito pvt ltd	Seron Granito Pvt Ltd	Surat	31-12-2024
11	Kanak Malti	Impact of social media advertising of online purchase decision of customer	The Somoa	Surat	31-12-2024
12	Kothiya Jyoti	Enhance quality control and food safety in peanut oil	Dev oil industries	Amreli	31-12-2024
13	Mehta Mitali	Research liquidity in all mutual funds expect some selected category	N.J.Securities.Ltd	Amreli	31-12-2024
14	Mehta Risha	Supply chain management and optimization	Shri Krishna plastic	Amreli	31-12-2024
15	Mirani Hima	Technical Analysis at an Investment	Sharekhan Ltd	Amreli	31-12-2024
16	Nagadiya Hardec	Analysis of the difference between services Perception and expectation of account holders based on survey	Amreli Nagarik Sahakahi Bank	Amreli	31-12-2024
17	Nasit Dhruvi	Changing technology and customers needs	Amreli Nagarik Sahakahi Bank	Amreli	31-12-2024
18	Navapariya Vibhuti	Total Quality management	Venu Besan industries Pvt	Amreli	31-12-2024
19	Padiya Shruti	Study and analysis of market segmentation of Ashahit textile	Shree Ashahit textile Prentery	Amreli	31-12-2024
20	Parmar Purvi	Impact of covid 19 on Indian stock market	Marwadi shares & Finance Ltd	Amreli	31-12-2024
21	Purohit Kajal	Comparative study of equity- linked saving schemes floated by domestic mutual players	State Bank of India Dhari	Amreli	31-12-2024
22	Raiyani Ishani Chandubhai	Performance of the Saurashtra Gramin Bank	Saurashtra Gramin Bank	Amreli	31-12-2024
23	Soliya Mayuri Chunilal	Working captial management in cold drink organization optimizing cash flow	Favrito forces Indian Beverages Rajkot	Amreli	31-12-2024
24	Vasavada Riddhi Shantibhai	Maruti Suzuki arena	Maruti Suzuki Arena	Amreli	31-12-2024
25	Kothiya Jyoti	Impact of climate change of seeds production	Maruti seeds industry ltd.	Amreli	16/06/2025
26	Bhatt Nupur	How to maintain brand into fast fluctuating fation	Madhuvan gold art	Amreli	16/06/2025
27	DholariyaTrusha	Strategy road map to enter & expand into grocery segment	Sheetal cool product ltd.	Amreli	16/06/2025
28	Dobariya Harshita	Seasonal demand management	R.R.Tea	Amreli	16/06/2025
29	Mirani Hima	role of instrance in financial planing	N.J.Securities	Amreli	16/06/2025
30	Kabariya Nidhi	Evaluating financial risk	Sai namkeen	Amreli	16/06/2025
31	Padiya Shruti	Impact of electronic vehicles	Yamaha,amreli	Amreli	16/06/2025
32	Bhadaniya Nishtha	Effect of raw material price volatility on production cost	Phenix spinning private limited	Amreli	16/06/2025

મેનેજમેન્ટ વતી

★ તમામ મુખ્ય નોટીસબોર્ડ (૦૩)★ તમામ સ્ટાફરૂમ (૧૮)★ તમામ ઓફીસ રૂમ (૦૮)★ તમામ હોસ્ટેલ નોટીસ બોર્ડ(૧૧)
★ સ્ટાફ - સ્ટુડન્ટ્સ નકલ વોટ્સેપ થી ★ Type By : રસિક સાગઠીયા

સુચના નં. ૧૯૮૨

તા. ૦૯/૧૦/૨૦૨૫

નાસ્તા, ટી & બલ્ક કેન્ટીન સમય પત્રક-સુધારો

ક્રમ	વિભાગ	સોમ થી શનિ	રવિવાર	રીમાર્ક્સ
૧	મેઈન કેન્ટીન	૦૭:૦૦ થી ૦૭:૦૦	૧૦:૦૦ થી ૦૬:૦૦	---
૨	CBSE કેન્ટીન	૧૦:૧૦ થી ૧૦:૩૦	---	---
૩	બ્લુ બિલ્ડિંગ કેન્ટીન	૧૦:૧૦ થી ૧૦:૩૦ & ૦૩:૪૦ થી ૦૪:૦૦	---	વિચારણા
૪	બલ્ક કેન્ટીન	૦૭:૦૦ થી ૦૭:૦૦ (મેઈન કેન્ટીન)	---	---
૫	ટી કેન્ટીન	૦૭:૦૦ થી ૧૨:૦૦ ૦૨:૦૦ થી ૦૬:૦૦	૦૭:૦૦ થી ૧૨:૦૦ ૦૨:૦૦ થી ૦૬:૦૦	---

નોંધ:-

- ★ ઉપરોક્ત સમયનાં બોર્ડ કન્સર્ન કેન્ટીન ઉપર લગાવવા.
- ★ ઉપરોક્ત સમય મુજબ કેન્ટીન ખુલ્લી રહેશે.
- ★ જે સ્ટાફ સ્ટુડન્ટ્સની જાણ માટે
- ★ મેઈન કેન્ટીનમાં જ બલ્કનું વહેંચાણ રહેશે.
- ★ સૌના સુચન આવકાર્ય છે - સીસ્ટમ પાલન વિનંતી છે.

મેનેજમેન્ટ વતી

★ તમામ મુખ્ય નોટીસબોર્ડ (૦૩) ★ તમામ સ્ટાફરૂમ (૧૮) ★ તમામ ઓફીસ રૂમ (૦૮) ★ તમામ હોસ્ટેલ નોટીસ બોર્ડ(૧૧)

★ સ્ટાફ - સ્ટુડન્ટ્સ નક્લ વોટ્સએપ થી ★ TYPE BY : પિન્સા બુહા

સુચના નં. ૧૯૮૩

તા.૦૯/૧૦/૨૦૨૫

હોસ્ટેલ રીડીંગબેલ - સુપરવાઈઝર વ્યવસ્થા - સુધારો

ક્રમ	સમય	હોસ્ટેલ નંબર	સુપરવાઈઝર	રીમાર્ક્સ
૧	સવારે ૮ થી ૧૦	H3 - H4 - H7- H8 - H9	૧) ગાબાણી કિખાબેન ૨) ભાયાણી દસ્તિબેન ૩) ભુવા કિખાબેન ૪) XYZ ૫) XYZ	Ext રેક્ટર Ext રેક્ટર Ext રેક્ટર વીજીટીંગ વીજીટીંગ
૨	બપોરે ૩ થી ૫	H1 - H2- H5 H10 - H 11	૧) ગાબાણી કિખાબેન ૨) ભાયાણી દસ્તિબેન ૩) ભુવા કિખાબેન ૪) ફતેપરા રાધિકાબેન ૫) ગિણોયા દસ્તિબેન	Ext રેક્ટર Ext રેક્ટર Ext રેક્ટર વીજીટીંગ વીજીટીંગ
૩	રાત્રે ૮:૩૦ થી ૧૦:૩૦	H1થી H5 H7 થી H11	૧) ભાયાણી દસ્તિબેન ૨) ભુવા કિખાબેન ૩) લાઠીયા દિપીકાબેન ૪) ગિણોયા દસ્તિબેન ૫) સોજાત્રા તૃષાબેન ૬) સાવલીયા સુજલબેન ૭) પાઘડાર નેહાબેન ૮) બોરડ ભગવતીબેન ૯) XYZ ૧૦) દેસાઈ સીમાબેન	Ext રેક્ટર Ext રેક્ટર વીજીટીંગ વીજીટીંગ વીજીટીંગ વીજીટીંગ વીજીટીંગ વીજીટીંગ વીજીટીંગ વીજીટીંગ

✓ નોંધ:-

- ૧) હોસ્ટેલ રીડીંગબેલનું સુપરવિઝન હોસ્ટેલ રેક્ટર અને Extra રેક્ટર કરશે.
- ૨) સુપરવિઝનમાં ઘટતા સ્ટાફમાં ક્વાર્ટર સ્ટાફને પ્રાયોરીટી રહેશે.

મેનેજમેન્ટ વતી

- ★ તમામ મુખ્ય નોટીસબોર્ડ (૦૩)
- ★ તમામ સ્ટાફરૂમ (૧૮)
- ★ તમામ ઓફીસ રૂમ (૦૮)
- ★ તમામ હોસ્ટેલ નોટીસબોર્ડ (૧૧)
- ★ સ્ટાફ-સ્ટુડન્ટ્સ નકલ વોટસએપ થી
- ★ Type By : ધ્રુવી કાનપરીયા

સુચના નં. ૧૯૮૪
તા. ૦૯/૧૦/૨૦૨૫

કોલેજ વિભાગ ખેલકુદ સ્પર્ધા ઇવેન્ટ્સ

- (૧)
- (૨)
- (૩)
- (૪)
- (૫)
- (૬)
- (૭)
- (૮)
- (૯)
- (૧૦)
- (૧૧)
- (૧૨)
- (૧૩)
- (૧૪)
- (૧૫)
- (૧૬)
- (૧૭)
- (૧૮)
- (૧૯)
- (૨૦)
- (૨૧)
- (૨૨)
- (૨૩)
- (૨૪)

મેનેજમેન્ટ વતી

★ તમામ મુખ્ય નોટીસબોર્ડ (૦૩)★ તમામ સ્ટાફરૂમ (૧૮)★ તમામ ઓફીસ રૂમ (૦૮)★ તમામ હોસ્ટેલ નોટીસ બોર્ડ (૦૧)
★ સ્ટાફ - સ્ટુડન્ટ્સ નકલ વોટ્સએપ થી★ TYPE BY : પ્રિન્સા બુહા

સુચના નં. ૧૯૮૫
તા. ૦૯/૧૦/૨૦૨૫
સાહિત્ય & કલા સ્પર્ધા - કોલેજ વિભાગ ઇવેન્ટ્સ

ક્રમ	ઇવેન્ટનું નામ	મીનીટ	વિજેતા નંબર	નોંધ
૧	વક્તૃત્વ સ્પર્ધા - ગુજરાતી	૧૦	૧ - ૨ - ૩	હોલ માં સ્પર્ધા
૨	વક્તૃત્વ સ્પર્ધા - હિન્દી અથવા ઈંગ્લીશ	૧૦	૧ - ૨ - ૩	
૩	શીઘ્ર વક્તૃત્વ - ગુજરાતી	૧૦	૧ - ૨ - ૩	
૪	શીઘ્ર વક્તૃત્વ - હિન્દી અથવા ઈંગ્લીશ	૧૦	૧ - ૨ - ૩	
૫	લોકવાર્તા - ગુજરાતી	૧૦	૧ - ૨ - ૩	વર્ગખંડ માં સ્પર્ધા
૬	લોકવાર્તા - હિન્દી અથવા ઈંગ્લીશ	૧૦	૧ - ૨ - ૩	
૭	નિબંધ લેખન - ગુજરાતી	૩૦	૧ - ૨ - ૩	
૮	નિબંધ લેખન - હિન્દી અથવા ઈંગ્લીશ	૩૦	૧ - ૨ - ૩	
૯	કાવ્ય લેખન - કોઈપણ ભાષા	૩૦	૧ - ૨ - ૩	
૧૦	ગઝલ લેખન - કોઈપણ ભાષા	૩૦	૧ - ૨ - ૩	
૧૧	શાયરી લેખન - કોઈપણ ભાષા	૩૦	૧ - ૨ - ૩	
૧૨	દુહા છંદ લેખન ગુજરાતી	૩૦	૧ - ૨ - ૩	
૧૩	પાદપૂર્તિ - લેખન - ગુજરાતી	૩૦	૧ - ૨ - ૩	
૧૪	ચિત્રકલા - ભાત - પ્રકૃતિ - સ્મૃતિ કોઈપણ	૩૦	૧ - ૨ - ૩	
૧૫	શીઘ્રચિત્ર - ભાત - પ્રકૃતિ - સ્મૃતિ કોઈપણ	૩૦	૧ - ૨ - ૩	
૧૬	અન્યકલા ૧ - પોસ્ટર મેકિંગ અથવા કાર્ડમેકિંગ	૩૦	૧ - ૨ - ૩	
૧૭	અન્યકલા ૨ - કોલાઝ અથવા કાર્ટુનિંગ	૩૦	૧ - ૨ - ૩	
૧૮	રંગોળી સ્પર્ધા	૩૦	૧ - ૨ - ૩	
૧૯	વેસ્ટ માંથી બેસ્ટ	૩૦	૧ - ૨ - ૩	
૨૦	હસ્ત કલા - કોઈપણ	૩૦	૧ - ૨ - ૩	
૨૧	કલેમોડેલીંગ - કોઈપણ	૩૦	૧ - ૨ - ૩	
૨૨	શિઘ્ર ડીબેટ - ૨ સામે ૨ ની જોડી નો રાઉન્ડ	૧૦	૧	હોલ માં સ્પર્ધા
૨૩	શિઘ્ર ક્વીઝ ૨ - ૨ ની ૪ જોડી નો રાઉન્ડ	૧૫	૧ - ૨	

મેનેજમેન્ટ વતી

★ તમામ મુખ્ય નોટીસબોર્ડ (૦૩)★ તમામ સ્ટાફરૂમ (૧૮)★ તમામ ઓફીસ રૂમ (૦૮)★ તમામ હોસ્ટેલ નોટીસ બોર્ડ (૦૧)★ સ્ટાફ - સ્ટુડન્ટ્સ નકલ વોટ્સેપ થી★ TYPE BY : પ્રિન્સા બુલા

સુચના નં. ૧૯૮૬

તા. ૦૯/૧૦/૨૦૨૫

ગીત સંગીત સ્પર્ધા - કોલેજ વિભાગ ઈવેન્ટ્સની યાદી

ક્રમ	ઈવેન્ટ જુથ	મીનીટ	નંબર	રીમાર્ક્સ
૧	લોકગીત-રાસ-ગરબા વ્યક્તિગત (૧)	૪.૫	૧-૨-૩	વાદ્ય સંગીત OR
૨	લોકગીત-રાસ-ગરબા સમુહ (૬)	૪.૫	૧-૨-૩	ટ્રેક-સંગીત OR
૩	ભજન-દોહા-છંદ-ચોપાઈ વ્યક્તિગત (૧)	૪.૫	૧-૨-૩	સંગીત સિવાય
૪	હાલરડુ-છપાકરૂ-ગઝલ-સ્તુતી વ્યક્તિગત (૧)	૪.૫	૧-૨-૩	
૫	ધુન-આરતી-ઘોળ-પ્રભાતીયા સમુહ (૬)	૪.૫	૧-૨-૩	
૬	સમુહગીત-દેશ ભક્તિ ગીત-કવાલી સમુહ (૬)	૪.૫	૧-૨-૩	
૭	હાર્મોનિયમ-તબલા-ઢોલ-વાંસળી વાદન વ્યક્તિગત(૧)	૪.૫	૧-૨-૩	વાદ્ય સંગીત ફરજીયાત
૮	હળવુ કંઠય-શાસ્ત્રીય કંઠય-વિવિધ રાગ વ્યક્તિગત(૧)	૪.૫	૧-૨-૩	
૯	લગ્નગીત સામ-સામા(વરપક્ષ(૬)+કન્યાપક્ષ(૬)=૧૨)	૪.૫	૧-૨-૩	
૧૦	ફટાણા સામ-સામા(વરપક્ષ(૬)+કન્યાપક્ષ(૬)=૧૨)	૪.૫	૧-૨-૩	
૧૧	વેસ્ટર્ન સોંગ-સોલો (૧)	૪.૫	૧-૨-૩	ટ્રેક સંગીત ફરજીયાત
૧૨	વેસ્ટર્ન સોંગ-ગ્રુપ (૬)	૪.૫	૧-૨-૩	
૧૩	રાજસ્થાની ગીત સમુહ (૬)	૪.૫	૧-૨-૩	
૧૪	મરાઠી ગીત સમુહ (૬)	૪.૫	૧-૨-૩	
૧૫	પંજાબી ગીત સમુહ (૬)	૪.૫	૧-૨-૩	
૧૬	કચ્છી ગીત સમુહ (૬)	૪.૫	૧-૨-૩	

મેનેજમેન્ટ વતી

★ તમામ મુખ્ય નોટીસબોર્ડ (૦૩)★ તમામ સ્ટાફરૂમ (૧૮)★ તમામ ઓફીસ રૂમ (૦૮)★ તમામ હોસ્ટેલ નોટીસ બોર્ડ (૦૧)★ સ્ટાફ - સ્ટુડન્ટ્સ નકલ વોટ્સેપ થી★ TYPE BY : પ્રિન્સા બુહા

સુચના નં. ૧૯૮૭

તા. ૦૮/૧૦/૨૦૨૫

સાંસ્કૃતિક સ્પર્ધા - ધો.૬ થી PG ઈવેન્ટ્સની યાદી

ક્રમ	ઈવેન્ટનું નામ	સંખ્યા	મીનીટ	રીમાર્ક્સ
૧	પ્રાચીન ગરબો ફાસ્ટ - અર્વાચીન ગરબો સ્લો	૧૬	૬ મીનીટ	વાદ્ય સંગીત
૨	પ્રાચીન રાસ - ટીપ્પણી રાસ - દાંડીયા રાસ	૧૬	૪.૫ મીનીટ	વાદ્ય સંગીત
૩	પ્રાચીન રાસ - ટીપ્પણી રાસ - દાંડીયા રાસ	૧૬	૪.૫ મીનીટ	કેસેટ
૪	હુડો રાસ - ડાકલા રાસ - ફ્રી રાસ	૧૬	૪.૫ મીનીટ	કેસેટ
૫	પંજાબી નૃત્ય - રાજસ્થાની નૃત્ય - મરાઠી નૃત્ય	૧૬	૪.૫ મીનીટ	કેસેટ
૬	પંજાબી નૃત્ય - રાજસ્થાની નૃત્ય - મરાઠી નૃત્ય	૦૧	૪.૫ મીનીટ	કેસેટ
૭	આદીજાતી નૃત્ય - બાંબુ નૃત્ય	૧૬	૪.૫ મીનીટ	--
૮	ભરતનાટ્યમ - કથક નૃત્ય - મણીપુરી	૦૧	૫ મીનીટ	કેસેટ
૯	એકપાત્રીય અભિનય - મીમીકી - તલવાર બાજી	૦૧	૪.૫ મીનીટ	ટ્રેક સંગીત
૧૦	માઈમ - લઘુનાટક - તલવાર બાજી	૦૬	૬ મીનીટ	ટ્રેક સંગીત
૧૧	EI નૃત્ય - NI નૃત્ય - SI નૃત્ય	૦૬	૪.૫ મીનીટ	કેસેટ
૧૨	EI નૃત્ય - NI નૃત્ય - SI નૃત્ય	૦૧	૪.૫ મીનીટ	કેસેટ

મેનેજમેન્ટ વતી

★ તમામ મુખ્ય નોટીસબોર્ડ (૦૩)★ તમામ સ્ટાફરૂમ (૧૮)★ તમામ ઓફીસ રૂમ (૦૮)★ તમામ હોસ્ટેલ નોટીસ બોર્ડ (૦૧)★ સ્ટાફ - સ્ટુડન્ટ્સ નકલ વોટ્સેપ થી★ TYPE BY : પ્રિન્સા બુલા

સુચના નં. ૧૯૮૮
તા. ૦૯/૧૦/૨૦૨૫

M.A. (Sem - 1) કોલેજ - Six monthly Exam ટાઈમ ટેબલ

Date	Day	Time	Psy.	Eng.	Soc.
10/10/2025	Friday	09:45 to 11:45	CCT-1	CCT-1	Core-3
11/10/2025	Saturday	09:45 to 11:45	CCT-2	CCT-3	Core-1
13/10/2025	Monday	09:45 to 11:45	ECT-1	ICT-1	Core-2
14/10/2025	Tuesday	09:45 to 11:45	ECT-2	ECT-1	Inter-1
15/10/2025	Wednesday	06:00 to 08:00	CCT-3	CCT-2	Elec.-1

✓ **નોંધ:-** ૧) રીસેસ સમય :- ૦૯:૨૫ થી ૦૯:૪૫

મેનેજમેન્ટ વતી

- ★ તમામ મુખ્ય નોટીસબોર્ડ (૦૩)
- ★ તમામ સ્ટાફરૂમ (૧૮)
- ★ તમામ ઓફીસ રૂમ (૦૮)
- ★ તમામ હોસ્ટેલ નોટીસ બોર્ડ(૧૧)
- ★ સ્ટાફ-સ્ટુડન્ટ્સ નકલ વોટ્સેપ થી
- ★ Type By : રોનક પાનસુરીયા

સુચના નં. ૧૯૮૯

તા. ૦૯/૧૦/૨૦૨૫

૩૧st સ્પર્ધા ઇવેન્ટસની યાદી

ક્રમ	સ્પર્ધાના વિભાગ	સ્પર્ધાના નામ
૧	બ્યુટી સ્પર્ધા	(૧) ટ્રેડીશનલ હેર સ્ટાઈલ, (૨) મોડન હેર સ્ટાઈલ, (૩) મેહંદી સ્પર્ધા (૪) બીન્દી સ્પર્ધા (૫) નેઈલ પેઈન્ટીંગ (૬) ટ્રેડીશનલ મેઈકઅપ(૭)મોડન મેઈકઅપ,
૨	સાડી સ્પર્ધા	(૮) ગુજરાતી સાડી, (૯) મરાઠી સાડી (૧૦)બંગાળી સાડી
૩	વેડીંગ સ્પર્ધા	(૧૧) ટ્રેડીશનલ વર-વધુ કપલ(૧૨) મોડન વર-વધુ કપલ(૧૩) મોડન રીસેપ્શન કપલ,
૪	ટ્રેડીશનલ ડ્રેસ પરપ્રાંત	(૧૪) રાજસ્થાની ડ્રેસ કપલ,(૧૫) પંજાબી ડ્રેસ કપલ, (૧૬) મરાઠી ડ્રેસ કપલ (૧૭) વેસ્ટર્ન ડ્રેસ કપલ,
૫	ટ્રેડીશનલ ડ્રેસ હોમ સ્ટેટ	(૧૮) વાણીયા કપલ, (૧૯) બ્રાહ્મણ કપલ, (૨૦) રાજપુત કપલ, (૨૧)ભરવાડ કપલ, (૨૨) આરબ કપલ, (૨૩) પાટીદાર કપલ,(૨૪) ક્રિશ્ચિયન કપલ
૬	પ્રોફેશનલ ડ્રેસ	(૨૫) આર્મી કમાન્ડર (૨૬) નેવી કમાન્ડર (૨૭) એરફોર્સ કમાન્ડર (૨૮) પોલીસ કમીશનર,(૨૯) હાઈકોર્ટ જજ
૭	આધ્યાત્મિક ડ્રેસ	(૩૦) સ્વામીનારાયણ સાધુ-સાધવી,(૩૧) જૈન મહારાજ-મહાસતીજી (૩૨) ચર્ચપાદરી-દરગાહ મુંજાલ,
૮	ખાસ સ્પર્ધા	(૩૩) ફક્ત ધો.૧ થી ૧૦ માટે દેવી - દેવતા પાત્રો, (૩૪)ફક્ત ૧૧ થી PG માટે હોરર પાત્રો

મેનેજમેન્ટ વતી

- ★ તમામ મુખ્ય નોટીસબોર્ડ (૦૩)
- ★ તમામ સ્ટાફરૂમ (૧૮)
- ★ તમામ ઓફીસ રૂમ (૦૮)
- ★ તમામ હોસ્ટેલ નોટીસ બોર્ડ(૧૧)
- ★ સ્ટાફ-સ્ટુડન્ટ્સ નકલ વોટ્સેપ થી
- ★ Type By : ધ્રુવી કાનપરીયા

સુચના નં. ૧૯૯૦
તા. ૦૯/૧૦/૨૦૨૫
હાફ-ડે પિકનિક (લાસ્ટ ફાઈવ યર)

ક્રમ	વિભાગ	પિકનીક સ્થળ				
		૨૦-૨૧	૨૧-૨૨	૨૨-૨૩	૨૩-૨૪	૨૪-૨૫
1	બાલમંદિર વિભાગ(ગુ.મિ.)	કોરોનાનાં કારણે	કોરોનાનાં કારણે	ફાર્મસી ગાર્ડન(કેમ્પસ)	ફાર્મસી ગાર્ડન(કેમ્પસ)	ફાર્મસી ગાર્ડન(કેમ્પસ)
2	બાલમંદિર વિભાગ(ઈ.મિ.)	સદર કાર્ય થયેલ	સદર કાર્ય થયેલ	ફાર્મસી ગાર્ડન(કેમ્પસ)	ફાર્મસી ગાર્ડન(કેમ્પસ)	ફાર્મસી ગાર્ડન(કેમ્પસ)
3	પ્રાથમિક વિભાગ (ગુ.મિ.)	નથી.	નથી.	રોકડીયા મંદિર	દાદાભગવાન મંદિર	દાદાભગવાન મંદિર
4	પ્રાથમિક વિભાગ (ઈ.મિ.)			રોકડીયા મંદિર	દાદાભગવાન મંદિર	દાદાભગવાન મંદિર
5	મિડલ વિભાગ (ગુ.મિ.)			દાદાભગવાન મંદિર	દાદાભગવાન મંદિર	દાદાભગવાન મંદિર
6	મિડલ વિભાગ (ઈ.મિ.)			દાદાભગવાન મંદિર	દાદાભગવાન મંદિર	દાદાભગવાન મંદિર
7	માધ્યમિક વિભાગ (ગુ.મિ.)			કામનાથ	દાદાભગવાન મંદિર	કામનાથ
8	માધ્યમિક વિભાગ (ઈ.મિ.)			દાદાભગવાન મંદિર	દાદાભગવાન મંદિર	દાદાભગવાન મંદિર
9	ઉ.માધ્યમિક વિભાગ (ગુ.મિ.)			કામનાથ	દાદાભગવાન મંદિર	દાદાભગવાન મંદિર
10	ઉ.માધ્યમિક વિભાગ (ઈ.મિ.)			દાદાભગવાન મંદિર	દાદાભગવાન મંદિર	દાદાભગવાન મંદિર
11	મેઈન કોલેજ વિભાગ			ગાંધીબાગ	કામનાથ/દાદા	કેલાસધામ/દાદા ભગવાન
12	પ્રોફેશનલ કોલેજ વિભાગ			દાદાભગવાન મંદિર	ભગવાન કામનાથ	દાદાભગવાન મંદિર

મેનેજમેન્ટ વતી

- ★ તમામ મુખ્ય નોટીસબોર્ડ (૦૩)
- ★ તમામ સ્ટાફરૂમ (૧૮)
- ★ તમામ ઓફીસ રૂમ (૦૮)
- ★ તમામ હોસ્ટેલ નોટીસ બોર્ડ(૧૧)
- ★ સ્ટાફ-સ્ટુડન્ટ્સ નકલ વોટ્સેપ થી
- ★ Type By : કોમલ ખટનપરા

સુચના નં. ૧૮૯૧

તા. ૦૯/૧૦/૨૦૨૫

GM - EM - મિશ્ર - ધો. ૧૦ - ૧૨ દિવાળી હોમ રાઉન્ડ

- ★ ધો.૧૦ અને ૧૨ નાં સ્ટુડન્ટ્સને બોર્ડ પેપરની પ્રેક્ટિસ થાય અને ચાલેલ કોર્ષનું રીવીઝન થાય એ હેતુ થી દિવાળી હોમ રાઉન્ડ રહેશે.
- ★ જેમાં ધો.૧૦ અને ૧૨ માં બોર્ડની પેપર સ્ટાઈલ મુજબનાં પ્રશ્નપત્ર રહેશે.
- ★ પ્રથમ પેપરમાં ત્રિમાસીક સુધીનો કોર્ષ રહેશે તથા બીજા પેપરમાં છમાસિક સુધીનો કોર્ષ રહેશે.
- ★ એટલે કે દરેક વિષયના બે - બે પ્રશ્નપત્રો આપવામાં આવશે.
- ★ એટલે કે દિવાળી વેકેશનમાં બે હોમ રાઉન્ડ આપવામાં આવશે.
- ★ ધો.૧૦ - ૧૨ નાં દરેક સ્ટુડન્ટ્સએ વેકેશન ખુલતા હોમ રાઉન્ડની જવાબવહી જે તે વિષય શિક્ષકને જમા કરાવવાની રહેશે.
- ★ ધો. ૧૦ - ૧૨ ના જે - તે વિષય શિક્ષક તે જવાબવહી ચેક કરીને માર્ક્સ એન્ટ્રી કરીને સ્ટુડન્ટ્સને પેપર પરત કરશે.
- ★ સૌના સુચન આવકાર્ય છે. - સિસ્ટમ પાલન વિનંતી છે.

✓ **નોંધ:-**

- ૧) હોમ રાઉન્ડ-૧ અને હોમ રાઉન્ડ-૨ એમ બંને રાઉન્ડનાં માર્ક્સ ઈન્ટરલનમાં કાઉન્ટ થશે.
- ૨) એટલે કે નવમાસિકનાં રિઝલ્ટમાં ઈન્ટરલનમાં ઈન્કલુડ થશે.

મેનેજમેન્ટ વતી

- ★ તમામ મુખ્ય નોટીસબોર્ડ (૦૩)
- ★ તમામ સ્ટાફરૂમ (૧૮)
- ★ તમામ ઓફીસ રૂમ (૦૮)
- ★ તમામ હોસ્ટેલ નોટીસ બોર્ડ(૧૧)
- ★ સ્ટાફ - સ્ટુડન્ટ્સ નકલ વોટ્સેપ થી
- ★ Type By : વિજય ગજેરા

સુચના નં. ૧૯૯૨
તા. ૦૯/૧૦/૨૦૨૫
B.Com(GM) - વર્કલોડ ફાળવણી-ફેરફાર

No	Name of Lecturer	Qualification	Class	Subject	Lecture	Work Load	Remarks
1	Paneliya Meeraben	M.Com B.Ed.	FY	Fin.A/C	5×1=05	22	+ 05 EM B.Com. College
			FY	BA	5×1=05		
			SY	Busi. A/C	5×1=05		
			TY	BA	4×1=04		
			TY	Fun.Stat.	3×1=03		
2	Kotadiya Apexaben	M.Com	FY	Busi. A/C	5×1=05	28	(વનમંથ)
			SY	Cost. A/C	5×1=05		
			SY	IT	5×1=05		
			SY	Eco.	5×1=05		
			TY	B.E.	4×1=04		
			FY	IKS	2×1=02		
2A	XYZ	"	"	"	"	"	---
3	Gadhiya Mihirbhai	M.Com B.Ed.	FY	GRD	5×1=05	24	+ 05 EM B.Com. College
			SY	ESD	2×1=02		
			TY	Busi. A/C	5×1=05		
			TY	Corp. A/C	5×1=05		
			TY	Mgt. A/C	5×1=05		
4	Madhad Gunjanben	MA	SY	IKS-2	2×1=02	04	+ 04 B.Com (EM) + 08 BBA
			FY	Eng.	2×1=02		
			SY	Eng.	2×1=02		

Sem-1,3,5 - વાસ ફાળવણી

ક્રમ	FY (Sem-1)	વાસ	SY (Sem-3)	વાસ	TY (Sem-5)	વાસ
1	Fin.A/C	05	Cost. A/c	05	Corp. A/C	05
2	Busi. A/c	05	Busi. A/c	05	Busi. A/c(Tally)	05
3	BA	05	Tax.	05	Mgt. A/C	05
4	GE	05	Eco.	05	BA	04
5	English	02	English	02	BE	04
6	FFE	02	ESD	02	Fun. of Stat.	03
7	IKS-1	02	IKS-2	02	---	---
8	Lang. Lab.	01	Lang. Lab.	01	Lang. Lab.	01
9	Activity	03	Activity	03	Activity	03
10	Comp. Lab.	06	Comp. Lab.	06	Comp. Lab.	06
11	Test	06	Test	06	Test	06
	Total	42	Total	42	Total	42

મેનેજમેન્ટ વતી

★ તમામ મુખ્ય નોટીસબોર્ડ (૦૩) ★ તમામ સ્ટાફરૂમ (૧૮) ★ તમામ ઓફીસ રૂમ (૦૮) ★ તમામ હોસ્ટેલ નોટીસ બોર્ડ(૧૧) ★ સ્ટાફ - સ્ટુડન્ટ્સ નકલ વોટ્સએપ થી ★ TYPE BY : તુષાર દુધાત

સુચના નં. ૧૯૯૩
તા. ૦૯/૧૦/૨૦૨૫
વન-ડે ટુર (લાસ્ટ ફાઈવ યર)

ક્રમ	વિભાગ	૨૦-૨૧			૨૧-૨૨			૨૨-૨૩			૨૩-૨૪			૨૪-૨૫		
		રૂટ નં	પ્રવાસ ફી	બસ ની સંખ્યા	રૂટ નં	પ્રવાસ ફી	બસ ની સંખ્યા	રૂટ નં	પ્રવાસ ફી	બસ ની સંખ્યા	રૂટ નં	પ્રવાસ ફી	બસ ની સંખ્યા	રૂટ નં	પ્રવાસ ફી	બસ ની સંખ્યા
1	બાલમંદિર વિભાગ (ગુ.મિ.)	કોરોનાનાં કારણે			--	--	--	--	--	૧	૧	--	૨	૨	--	૫
2	બાલમંદિર વિભાગ (ઈ.મિ.)	સદર કાર્ય થયેલ નથી.			--	--	--	--	--	૨	૧	--	૪	૨	--	૩
3	પ્રાથમિક વિભાગ (ગુ.મિ.)		૬	૨૮૩	૧	૨૦	૨૫૦	૪	૨૪	૨૫૦	૦૪	૩૦	૨૮૫	૦૪		
4	પ્રાથમિક વિભાગ (ઈ.મિ.)		૨	૨૬૦	૩	૨૪	૨૫૦	૪	૧૫	૩૦૦	૦૩	૨૯	૨૭૦	૦૨		
5	મિડલ વિભાગ (ગુ.મિ.)		૧૫	૩૧૭	૭	૧૧	૨૭૦	૯	૧૦	૨૬૦	૦૪	૬	૩૧૦	૦૩		
6	મિડલ વિભાગ (ઈ.મિ.)		--	--	--	--	--	--	૨૯	૨૫૦	૦૩	૧૦	૨૭૫	૦૪		
7	માધ્યમિક વિભાગ (ગુ.મિ.)		૮	૨૯૨	૧	૧૧	૨૭૦	૪	૧૦	૨૬૦	૦૩	૨૫	૩૬૦	૦૫		
8	માધ્યમિક વિભાગ (ગુ.મિ.)		૧૦	૨૩૦	૬	૧૫	૩૦૦	૫	૧૦	૨૬૦	૧૫	૧૦	૨૭૫	૧૫		
9	માધ્યમિક વિભાગ (ઈ.મિ.)		--	--	--	૨૮	૩૨૦	૧૨	--	--	--	--	--	--		
10	ઉ.માધ્યમિક વિભાગ (ગુ.મિ.)		૮	૨૯૨	૧	૧૧	૨૭૦	૨	૧૦	૨૬૦	૦૨	૨૫	૩૬૦	૦૫		
			૧૦	૩૦૦	૬	૧૫	૩૦૦	૮	૧૫	૩૦૦	૦૧	૧૫	૩૨૦	૦૩		
			૧૫	૩૫૫	૫	૧૦	૨૬૦	૧૦	૧૬	૨૯૦	૦૩	૧૦	૨૭૫	૧૩		
			--	--	--	--	--	--	૧૦	૨૬૦	--	--	--	--		
			--	--	--	--	--	--	૨૪	૨૫૦	--	--	--	--		
			--	--	--	--	--	--	૨૮	૩૩૦	--	--	--	--		
11	ઉ.માધ્યમિક વિભાગ (ઈ.મિ.)		૨૬	૩૭૦	૨	૬	૨૮૦	૨	૨૦	૨૫૦	૦૩	૧૫	૩૨૦	૦૩		
			--	--	--	૨૮	૩૨૦	૨	--	--	--	--	--	--		
12	મેઈન કોલેજ વિભાગ		૨૫	૨૨૨	૧	૨૮	૩૨૦	૬	૨૮	૩૩૦	૦૯	૮	૩૬૦	૦૩		
			૧૦	૨૦૦	૧	૧૫	૩૦૦	૧૦	૧૬	૨૯૦	૦૫	૨૫	૩૬૦	૦૪		
			૨૭	૨૦૦	૧	૨૦	૨૫૦	૨	૧૫	૩૦૦	૦૩	૧૦	૨૭૫	૦૮		
			--	--	--	૧૦	૨૬૦	૪	૧૦	૨૬૦	૦૪	૩૦	૨૮૫	૦૨		
			--	--	--	--	--	--	૩૦	૨૭૦	૦૨	૬	૩૧૦	૦૨		
13	પ્રોફેશનલ કોલેજ વિભાગ		--	--	--	૧૦	૨૬૦	૧	૧૦	૨૬૦	૦૨	૫	૩૨૦	૦૨		
			--	--	--	--	--	--	૧૭	૨૯૦	૦૩	૧૦	૨૭૫	૦૧		
			--	--	--	--	--	--	૩૧	૨૭૦	૦૧	૨૫	૩૬૦	૦૧		
14	કુમાર શાળા (ધો. ૬ થી ૧૨)		--	--	--	--	--	--	૧૦	૨૬૦	૦૨	૧૦	૨૭૫	૦૨		
	કુલ...		--	--	૩૫	--	--	૮૫	--	--	૯૨	--	--	૮૮		

મેનેજમેન્ટ વતી

★ તમામ મુખ્ય નોટીસબોર્ડ (૦૩) ★ તમામ સ્ટાફરૂમ (૧૮) ★ તમામ ઓફીસ રૂમ (૦૮) ★ તમામ હોસ્ટેલ નોટીસ બોર્ડ(૧૧) ★ સ્ટાફ - સ્ટુડન્ટ્સ નકલ વોટ્સએપ થી ★ TYPE BY : કોમલ ખદનપરા

સુચના નં. ૧૯૯૪

તા. ૧૦/૧૦/૨૦૨૫

કલ્ચરલ વિજેતા પત્રક - Last Five Year

ક્રમ	વિભાગ	૨૦-૨૧		૨૧-૨૨		૨૨-૨૩		૨૩-૨૪		૨૪-૨૫		
		ભાગ લીધેલ	૧થી૩ વિજેતા	ભાગ લીધેલ	૧થી૩ વિજેતા	ભાગ લીધેલ	૧થી૩ વિજેતા	ભાગ લીધેલ	૧થી૩ વિજેતા	ભાગ લીધેલ	૧થી૩ વિજેતા	
૧	અમરેલી તાલુકા	કોરોનાનાં	--	--	૦૩૦	૦૨૦	૦૪૩	૩૨	--	--	૦૭૩	૦૫૨
૨	અમરેલી જિલ્લા	કારણે સદર	--	--	૦૩૭	૦૩૪	૦૨૦	૧૭	--	--	૦૫૭	૦૫૧
૩	સૌરાષ્ટ્ર ઝોન	કાર્ય થયેલ	--	--	૦૦૩	૦૦૧	--	--	--	--	૦૦૩	૦૦૧
૪	ગુજરાત રાજ્ય	નથી.	--	--	૦૦૧	--	૦૩૨	--	--	--	૦૩૩	--
૫	સી. યુનિ. દ. ઝોન		--	--	--	--	--	--	--	--	--	--
૭	સૌરા. યુનિવર્સિટી		--	--	--	--	--	--	--	--	--	--
૮	GTU સૌરાષ્ટ્ર ઝોન		--	--	૦૫૧	૦૦૫	--	--	--	--	૦૫૧	૦૦૫
૯	GTU ગુજરાત રાજ્ય		--	--	૦૦૫	૦૦૧	--	--	--	--	૦૦૫	૦૦૧
૧૦	ભારત વેસ્ટઝોન		--	--	--	--	--	--	--	--	--	--
૧૧	ભારત નેશનલ		--	--	--	--	--	--	--	--	--	--
૧૨	તાલુકા નવરાત્રી ગરબા		--	--	--	--	--	--	--	--	--	--
૧૩	જિલ્લા નવરાત્રી ગરબા		૧૪૪	૮૦	૨૨૪	૦૮૦	૧૧૨	૧૧૨	૧૬૦	૧૧૨	૬૪૦	૩૮૪
૧૪	રાજ્ય નવરાત્રી ગરબા		૦૩૨	--	૦૩૨	--	૦૩૨	--	--	--	૦૯૬	--
કુલ સંખ્યા :-			૧૭૬	૮૦	૩૯૩	૧૪૧	૨૩૯	૧૬૧	૧૬૦	૧૧૨	૯૬૮	૪૯૪

મેનેજમેન્ટ વતી

- ★ તમામ મુખ્ય નોટીસબોર્ડ (૦૩)
- ★ તમામ સ્ટાફરૂમ (૧૮)
- ★ તમામ ઓફીસ રૂમ (૦૮)
- ★ તમામ હોસ્ટેલ નોટીસ બોર્ડ (૧૧)
- ★ સ્ટાફ - સ્ટુડન્ટ્સ નકલ વોટ્સએપ થી
- ★ Type By :- ધ્રુવી કાનપરીયા

સુચના નં.૧૯૯૫ તા.૧૦/૧૦/૨૦૨૫
જ્ઞાનશક્તિ ગર્લ્સ સ્કુલ ધો. ૬ વર્કલોડ જ્ઞાનવણી - ફેરફાર

ક્રમ	નામ	વિષય	કલાસ	તાસ x વર્ગ	રીમાર્કસ
1	કાનપરીયા જાગૃતભાઈ - MA-Guj-B.Ed.	ગુજ	6-A,B,C,D	4 x 4 = 16	પાર્ટટાઈમ
2	XYZ		6-E,F,G,H	4 x 4 = 16	પાર્ટટાઈમ
3	કાછડીયા વૈષ્ણીકાબેન - BA-Eng-B.Ed.		6-A,6-E	5 x 2 = 10	પાર્ટટાઈમ
4	ડોડીયા રિધ્ધીબેન - BA-Eng-B.Ed.	અંગ્રેજી	6-B,6-F	5 x 2 = 10	પાર્ટટાઈમ
5	વાળા પારસબેન - MA-Eng-B.Ed.		6-C,6-G	5 x 2 = 10	પાર્ટટાઈમ
6	રાઠોડ હીરેનભાઈ - MA-Eng-B.Ed.		6-D,6-H	5 x 2 = 10	પાર્ટટાઈમ
7	ત્રિવેદી કલગીબેન - MA-હિન્દી-B.Ed.	હિન્દી	6-A,B,E,F	3 x 4 = 12	પાર્ટટાઈમ
8	કથીરીયા હર્ષિકાબેન - MA-હિન્દી-B.Ed.		6-C,D,G,H	3 x 4 = 12	પાર્ટટાઈમ
9	જોષી ગાયત્રીબેન - MA-Sans-B.Ed.	સંસ્કૃત	6-A TO H	2 x 8 = 16	પાર્ટટાઈમ
10	પદમાણી પ્રિયંકાબેન - M.Sc.Maths,B.Ed.		6-A,B	5 x 2 = 10	પાર્ટટાઈમ
11	ચોટલીયા કિનલબેન - B.Sc.Che,B.Ed.	ગણિત	6-E,F	5 x 2 = 10	પાર્ટટાઈમ
12	ચુડાસમા અજયભાઈ -B.Sc.(MB),B.Ed.		6-C,D	5 x 2 = 10	પાર્ટટાઈમ
13	કાછડીયા માધુરીબેન - M.Sc.Maths,B.Ed.		6-G,H	5 x 2 = 10	પાર્ટટાઈમ
14	મારૂ હેતાબેન - B.Sc.(MB),B.Ed.	વિજ્ઞાન	6-A,B,E,F	5 x 4 = 20	પાર્ટટાઈમ
15	અંટાળા રૂત્વીબેન - B.Sc.,B.Ed.		6-C,D,G,H	5 x 4 = 20	પાર્ટટાઈમ
16	રાજયગુરૂ સિધ્ધીબેન - M.A-Soc,B.Ed.	સમાજ	6-A,B,C,D	4 x 4 = 16	પાર્ટટાઈમ
17	સોનરાજ કવિતાબેન - M.A-Psy,PTC.		6-E,F,G,H	4 x 4 = 16	પાર્ટટાઈમ(રીઝર્વ)
18	રામાણી અમીતાબેન - MCA	કમ્પ્યુટર	6-A TO H	2 x 8 = 16	પાર્ટટાઈમ
19	ભટ્ટ પ્રીતીબેન - MA-Sans-B.Ed.	શા.શી.	6-A TO H	1 x 8 = 08	કુલટાઈમ
		ડ્રોઈંગ	6-A TO H	1 x 8 = 08	
		સંગીત	6-A TO H	1 x 8 = 08	

ક્રમ	વિષય	તાસ	ક્રમ	વિષય	તાસ	ક્રમ	વિષય	તાસ
૧	ગુજરાતી	4	૬	વિજ્ઞાન	5	૧૧	સંગીત	1
૨	અંગ્રેજી	5	૭	સમાજ	4	૧૨	Exp. & સ્કીલ-(૩મોવેબ)	1
૩	હિન્દી	3	૮	કોમ્પ્યુટર	2	૧૩	લાયબ્રેરી(ઈ-લર્નિંગ)	2
૪	સંસ્કૃત	2	૯	શા.શી.	1	૧૪	ટેસ્ટ	6
૫	ગણિત	5	૧૦	ડ્રોઈંગ	1	૧૫	એસેમ્બલી-MD-યોગા	6
કુલ :-								48

મેનેજમેન્ટ વતી

★ તમામ મુખ્ય નોટીસબોર્ડ (૦૩) ★ તમામ સ્ટાફરૂમ (૧૮) ★ તમામ ઓફીસ રૂમ (૦૮) ★ તમામ હોસ્ટેલ નોટીસ બોર્ડ(૧૧)★
સ્ટાફ - સ્ટુડન્ટ્સ નકલ વોટ્સેપ થી ★ Type By : રામાણી મનોજ

સુચના નં. ૧૯૯૬ તા. ૧૦/૧૦/૨૦૨૫
પ્રાથમિક સવાર - વર્કલોડ ફાળવણી - સુધારો

ક્રમ	શિક્ષકનું નામ	ભાષાકાત	વિષય	વર્ગ	તાસ * વર્ગ	કુલ	વર્કલોડ	રીમાર્ક્સ
૧	ધોરાજીયા હિરલબેન	B.Sc.(Che), B.Ed.	ગણિત	1-A/B/C, 2-A/B/C	૫ × ૬ = ૩૦	૩૦	૩૦	---
૨	પદમાણી પિયંકાબેન	M.Sc.(Maths), B.Ed.	ગણિત	3-A, 4-A/B, 5-A/B	૪ × ૩ = ૧૨ ૫ × ૨ = ૧૦	22	22	---
૩	દુમર કિંજલબેન	BA (Eng), B.Ed.	અંગ્રેજી	1-A/B/C, 2-A/B/C	૫ × ૬ = ૩૦	૩૦	૩૦	---
૪	કાછરિયા વૈષ્ણીકાબેન	BA (Eng), B.Ed.	અંગ્રેજી	3-A, 4-A/B, 5-A/B	૪ × ૩ = ૧૨ ૫ × ૨ = ૧૦	22	22	---
૫	કાતરીયા જાગૃતિબેન	BA (Guj), B.Ed.	ગુજરાતી	1-A/B/C, 2-A/B/C	૫ × ૬ = ૩૦	૩૦	૩૦	---
૬	વનરા ધર્મિષ્ઠાબેન	MA (Guj), B.Ed.	ગુજરાતી	4-A/B, 5-A/B	૪ × ૪ = ૧૬	16	16	નોન વેકેશનલ
૭	જાદવ વિપુલભાઈ	MA (Guj), B.Ed.	ગુજરાતી	3-A	૪ × ૧ = ૦૪	04	04	+ 24 વિડિયો
૮	ચોટલીયા કિનલબેન	B.Sc.(Che), B.Ed.	પર્યાવરણ	3-A, 4-A/B, 5-A/B	૪ × ૫ = ૨૦	20	20	+ 10 પા. બપોર
૯	ભડકોલિયા અલ્પાબેન	MA (Hin), B.Ed.	હિન્દી	1-A/B/C, 2-A/B/C, 3-A, 4-A/B, 5-A/B	૩ × ૧૧ = ૩૩	33	33	---
૧૦	પરમાર રૂપલબેન	M.Sc.(IT), B.Ed.	કોમ્પ્યુટર	1-A/B/C, 2-A/B/C, 3-A, 4-A/B, 5-A/B	૧×૧૧ = ૧૧(T) ૦.૬૭×૨×૧૧=૧૫(P)	33	26	---
૧૧	પુરોહિત તુલસીબેન	B.Sc.(BT), B.Ed.	શા.શિ.- સંગીત-ચિત્ર સ્વા.શા.શિ. -ચિત્ર	1-A/B/C 5-A/B	૪ × ૩ = ૧૨(T) ૪×૩×.૬૭=૮(P) ૨×૨ = ૦૪(T) ૨×૨×.૬૭=૩(P)	32	27	---
૧૨	પટેલ રીંકલબેન	B.Sc.(BT), B.Ed.	શા.શિ.- સંગીત-ચિત્ર શા.શિ.- સંગીત-ચિત્ર	2-A/B/C 3-A	૪ × ૩ = ૧૨(T) ૪×૩×.૬૭=૮(P) ૩ × ૧ = ૦૩(T) ૩×૧×.૬૭=૨(P)	30	24	---
૧૩	કથીરીયા વૃતિબેન	B.Com., B.Ed.	શા.શિ.- સંગીત-ચિત્ર	4-A/B	૩×૨ = ૦૬(T) ૩×૨×.૬૭=૪(P)	12	10	+ 24 બપોર

ક્રમ	વિષય	તાસ ફાળવણી		
		ધો-૧/૨	ધો-૩/૪	ધો-૫
૧	ગણિત	૦૫	૦૪	૦૫
૨	અંગ્રેજી	૦૫	૦૪	૦૫
૩	ગુજરાતી	૦૫	૦૪	૦૪
૪	પર્યાવરણ	--	૦૪	૦૪
૫	હિન્દી	૦૩	૦૩	૦૩
૬	કમ્પ્યુટર	૦૧(T)	૦૧(T)	૦૧(T)
		૦૨(P)	૦૨(P)	૦૨(P)
૭	શા.શિ.-સંગીત	૦૪(T)	૦૩(T)	--
	- ચિત્ર	૦૪(P)	૦૩(P)	--
	સ્વા.શા.શી	--	--	૦૨(T)
	- ચિત્ર	--	--	૦૨(P)
૮	ડેમોલેબ	--	૦૧	૦૧
૯	MD-Swimm	૦૨	૦૨	૦૨
૧૦	ઈ-લર્નિંગ	૦૨	૦૨	૦૨
૧૧	એક્ટીવીટી	૦૩	૦૩	૦૩
૧૨	ટેસ્ટ	૦૬	૦૬	૦૬
	કુલ	૪૨	૪૨	૪૨

મેનેજમેન્ટ વતી

★ તમામ મુખ્ય નોટીસબોર્ડ (૦૩) ★ તમામ સ્ટાફરૂમ (૧૮) ★ તમામ ઓફીસ રૂમ (૦૮) ★ તમામ હોસ્ટેલ નોટીસ બોર્ડ(૧૧) ★ સ્ટાફ - સ્ટુડન્ટ્સ નકલ વોટ્સેપ થી ★ Type By : આશિષ મેહતા

સુચના નં. ૧૯૯૭ તા. ૧૦/૧૦/૨૫
ગુ.મિ. બાલમંદિર - સાંસ્કૃતિક સ્પર્ધા પરિણામ

બાલમંદિર (સવારપાળી)

ક્રમ	સ્પર્ધાનું નામ	ધોરણ	ગીતની કડી	નંબર	સ્પર્ધકનું નામ
બાલમંદિર (કન્યા)					
૧	બાલગીત (વ્યક્તિગતઅભિનય)	HKG - B	દીંગલી...	૧	જોષી જ્યા એન.
		HKG - B	આહ ટમાટર...	૨	સલખણા ઉપાસના ડી.
		HKG - B	હું અને મારી બહેનપણી...	૩	ભટ્ટી એશ્વિ જે.
૨	એકપાત્રીય અભિનય	Nursary	પાણી બચાવો	૧	ચોવટીયા હાદિ એસ.
		HKG - B	ભરવાડણ	૨	ગલચર નેન્સી એસ.
૩	દેશભક્તિ ગીત (વ્યક્તિગતઅભિનય)	HKG - A	ફિર ભી દિલ હૈ...	૧	મકવાણા માહિ એમ.
		HKG - A	હે વતન હે વતન...	૨	ખંખાળ મૈત્રી એન.
		HKG - B	દેશ રંગીલા, રંગીલા...	૩	ભટ્ટી એશ્વિ જે.
૪	ઋતુ ગીત (વ્યક્તિગતઅભિનય)	HKG - A	ઋતુગીત...	૧	કાનાણી કિતિકા પી.
		LKG - A	વાદળી વાદળી વરસ...	૨	દેસાઈ સ્વરા પી.
		HKG - A	આવ રે વરસાદ...	૩	પટેલ પન્વી આર.
બાલમંદિર (કુમાર)					
૧	બાલગીત (વ્યક્તિગતઅભિનય)	HKG - A	નાની તેરી મોરલી...	૧	જાડેજા વિશ્વરાજ જે.
		HKG - A	તીતલી ઉડી...	૨	સાવલીયા હેમાશ કે.
		HKG - A	જંગલ બેલ...	૩	વાથેલા વંશ જે.
૨	દેશભક્તિ ગીત (વ્યક્તિગતઅભિનય)	HKG - A	સંદેશે આતે હે...	૧	સાવલીયા વિહાન બી.
		HKG - A	નન્હા મુન્હા રાહી...	૨	વાથેલા વંશ જે.
		HKG - A	નન્હા મુન્હા રાહી...	૩	સાવલીયા હેમાશ કે.
૩	ઋતુ ગીત (વ્યક્તિગતઅભિનય)	LKG - A	ત્રણ ઋતુ...	૧	દેસાઈ જય વી.
		LKG - A	આવો મેઘ રાજા...	૨	મારુ નક્ષ એમ.
		HKG - A	આવ રે વરસાદ...	૩	આજુગિયા કેનિલ કે.

બાલમંદિર (બપોરપાળી)

ક્રમ	સ્પર્ધાનું નામ	ધોરણ	ગીતની કડી	નંબર	સ્પર્ધકનું નામ
બાલમંદિર (કન્યા)					
૧	બાલગીત (વ્યક્તિગતઅભિનય)	HKG - B	તીતલી ઉડી...	૧	વસાવડા જ્યા એચ.
		HKG - B	હું અને મારી બહેનપણી...	૨	ગોસ્વામી ગીવા એન.
		HKG - B	પોપટ પાંજરામાં...	૩	મારુ યશ્વી કે.
૨	એકપાત્રીય અભિનય	HKG - A	ઝાંસીની રાણી લક્ષ્મીબાઈ	૧	કોરાટ પુષ્ટિ એન.
		LKG - B	શાકભાજીવાળો	૨	ગંગલ રીયા એ.
૩	દેશભક્તિ ગીત (વ્યક્તિગતઅભિનય)	HKG - B	યે મેરા ઈન્ડીયા...	૧	વસાણી ધ્યાના જે.
		HKG - B	ફિર ભી દિલ હૈ...	૨	મકવાણા ધ્વનિ એસ.
		LKG - A	નન્હા મુન્હા રાહી...	૩	દેસાઈ યુસરા વી.
બાલમંદિર (કુમાર)					
૧	બાલગીત (વ્યક્તિગતઅભિનય)	LKG - A	ધોળું ધોળું સસલું...	૧	ગેલાણી દિજ કે.
		LKG - A	સૂરજ ગોળ ચંદા ગોળ...	૨	નકુમ પ્રજવલ બી.
		HKG - C	તીતલી ઉડી...	૩	ગોરસવા રૂષી એ.
૨	એકપાત્રીય અભિનય	LKG - A	ખેડૂત	૧	ગેલાણી દિજ કે.
૩	દેશભક્તિ ગીત (વ્યક્તિગતઅભિનય)	HKG - C	ફીરભી દિલ હે	૧	વાડોદરા અગમ સી.
		HKG - B	હિન્દુસ્તાની...	૨	
૪	ઋતુ ગીત (વ્યક્તિગતઅભિનય)	HKG - B	ચક ધુમ...ધુમ...	૧	ચૌહાણ મહમદઅલી એ.

મેનેજમેન્ટ વતી

★ તમામ મુખ્ય નોટીસબોર્ડ (૦૩) ★ તમામ સ્ટાફરૂમ (૧૮) ★ તમામ ઓફીસ રૂમ (૦૮) ★ તમામ હોસ્ટેલ નોટીસ બોર્ડ(૧૧) ★ સ્ટાફ - સ્ટુડન્ટ્સ નકલ વોટ્સેપ થી ★ Type By :- આશિષ મેહતા

સુચના નં. ૧૯૯૮ તા. ૧૦/૧૦/૨૦૨૫

ગુ.મિ. પ્રાથમિક (સવારપાળી) - સાંસ્કૃતિક સ્પર્ધા પરિણામ

ક્રમ	સ્પર્ધાનું નામ	દોરણ	ગીતની કડી	નંબર	સ્પર્ધકનું નામ
પ્રાથમિક (કન્યા)					
૧	પ્રાચીન ગરબો ફાસ્ટ / અવાચીન ગરબો સ્લો	5-A	ચપટી ભરી ચોખા ને... (પ્રાચીન ગરબો)	૧	ચાવડા રિયા એન., પડસાલા ધાર્મિ વી., મકવાણા ધાર્મિ પી., સરવૈયા યત્વિ વાય., ચાવડા શ્રેયા જે., ત્રિવેદી સિરવા એ., ગેડીયા ભિતી જે., ભંડેરી રૂહી એ., મલેક નાઝીયા એ., ધાનાણી શિયા એમ., મેઘનાથી તનીશા ઝેડ., મકવાણા હાર્મિ એ.
		4-A/B, 5-A/B	ધોર અંધારી રે... (પ્રાચીન ગરબો)	૨	વ્યાસ પિયાંશી પી., ખલીફા નાઝમિન એન., મકવાણા કાવ્યા બી., વિસાણી આરાધ્યા કે., માડુ સુહાની જે., બારડ સિધ્ધી આર., ગલાણી મનસ્વી બી., લાખાણી આનેના એન., જોષી દિયા એચ., બાવળીયા હિમાંશી એ., બાવળીયા હિનલ એ., રામાણી મૈત્રી જી.
		1-B/C, 2-A/C, 3-A, 5-A	કેસરીયો રંગ તને લાગ્યો... (પ્રાચીન ગરબો)	૩	બોરડ કહાની એસ., ગલચર યશવી ડી., શેલોત આલેશા કે., ચોટલીયા જેમિશા કે., રાંક પિયલ એન., વ્યાસ દુર્વા આર., ગોહિલ યશવી એ., વસાવડા જિયાંશી જે., વાધેલા નેના એસ., દુધાત રીવા ટી., મકવાણા ધાર્મિ પી., મેઘનાથી તનીશા ઝેડ.
૨	હુડો રાસ / ડાકલા રાસ / ફ્રી રાસ	1-A	છોગાળા તારા... (ફ્રી રાસ)	૧	રાઠોડ વૃદ્ધા એ., મકવાણા મિશિતા એ., સુખડીયા આરાધ્યા એમ., શેલડીયા રીવા સી., ચોધરી પ્રિશા પી., હરિયાણી ઋત્વી એ., ઉનાગર ભૌતિ એમ., સુવાગીયા ડિયા વી., હેજમ વેદાંશી કે., બોરસાણીયા મિના જે., જોષી દિગ્દેશ ડી., ચોવટીયા હિયા ડી.
૩	પંજાબી નૃત્ય / રાજસ્થાની નૃત્ય / મરાઠી નૃત્ય (સમૂહ)	2-B	આયો રબ્બા આયો રબ્બા...	૧	દેસાઈ શિજા કે., પાનેલીયા ધ્યાના જે., ભાલોડીયા શ્વેતા આર., ઝીંજુવાડીયા માનવી એન., બારડ શિન્દા પી., વસાવડા ત્રિસા જે., બારૈયા કાવ્યા બી., ભદ્રેશ્વરા હસ્તિ કે., વાવડીયા કવિશા જે., પરમાર માનવી જે., વાણિયા પરી ડી., રાઠોડ મૈત્રી એચ.
૪	આદીજાતી નૃત્ય / બાબુ નૃત્ય (સમૂહ)	1-C, 2-A, 4-A/B	જંગાલાલા હું... હું... (આદિવાસી નૃત્ય)	૧	સતાણી જાનલ એલ. ગઠિયા આર્વે વી., દિશિત દીવા જે., ઉનાગર જેની પી., ગોરી ઈરા કે., ઘાળકીયા મિશ્વા એસ., પરમાર મેત્રી જે., મકવાણા સમિશા કે., શેરા વીરા કે., ગઢાદરા શિશા એ., ગંગાજળીયા મહેક એન., ભક્ષી હેત્રી વી.
		1-B/C, 2-B/C, 3-A	જંગાલાલા હું... હું... (આદિવાસી નૃત્ય)	૨	ખુટ આરાધ્યા વી., જેઠવા મીરવા આર., જામરા મહેક એસ., સોલંકી કિંજલ કે., પરમાર દિક્ષા એ., પરમાર સ્નેહા પી., અગવાન કમરજીની એ., પરમાર અલીના આઈ., રાધનપરા હીર એન., મુની આરૂષી એ., જુડીયા જૈનબ એ., પરમાર અનમ એ.
૫	ભરત નાટ્યમ / કથક નૃત્ય / મણીપુરી (વ્યક્તિગત)	5-A	મ્યુઝીક	૧	ખેર અન્વી પી.
૬	એકપાત્રીય અભિનય / ત્રિમિત્રી / તલવાર બાજ (વ્યક્તિગત)	2-A	પેન્સિલ	૧	કુરેશી આનેના એ.
		2-A	ડોશીમા	૨	કાનપરીયા કિયા જે.
		4-A	શાકવાળી આવી..	૩	મનાતર જાનવી વી.
૭	બાલ નાટ્ય / નૃત્ય નાટિકા અભિનય ગીત (સમૂહ)	2-B, 4-B	આવો મેધરાજ...	૧	ભાલોડીયા શ્વેતા આર., જેબલીયા દેવાંશી વાય., હરસોરા જેનીશા બી., દેવગાણીયા હસ્તી એ., કેટ્ટન આયશા એમ., સોલંકી જેન્શી પી.
પ્રાથમિક (કુમાર)					
૧	હુડો રાસ / ડાકલા રાસ / ફ્રી રાસ	2-B, 4-A/B	હોલીડા... (ફ્રી રાસ)	૧	રાઠોડ હુસેન એ., પટોળીયા તિર્થ ડી., કાનાણી મંધન એસ., કાબરીયા મૌર્ય ડી., દેવમુરારી રશ્મિત એચ., બાલાણી પ્રિન્સ એમ., પરમાર અસદ એસ., અચાવત આદિત્ય આર., વિરડીયા જીત એ., ચૌહાણ પૂર્વાંશ જી., પઠાણ માહિર એ., બારડ પાર્થ વી.
૨	પંજાબી નૃત્ય / રાજસ્થાની નૃત્ય / મરાઠી નૃત્ય (સમૂહ)	1-A, 2-A/B	આયો રબ્બા આયો રબ્બા... (પંજાબી નૃત્ય)	૧	સરવૈયા પૂર્ણી પી., અમરેલીયા વીર ડી., હેજમ વેદ કે., ટાંક યુગ જે., સુમરા અરહાન એમ., સુમરા મોહમદઅર્શ એન., બારૈયા હેનિલ કે., પટેલ માનવીક એચ., અગવાન આતિફ એલ., રાઠોડ એહમદ એ., ભંડેરી કશ્મિ એ., બાવળીયા રાજીવ એ.
૩	આદીજાતી નૃત્ય / બાબુ નૃત્ય (સમૂહ)	1-A/B	જંગાલાલા હું... (આદિવાસી નૃત્ય)	૧	દેસાઈ ગ્રંથ કે., ગેલાણી ધુવિલ બી., સીંધવ સાત્વીક એન., સિધ્ધપુરા ધૈર્ય વી., સતાણી જ્યાન ડી., ચાવડા અવી વી., ચૌહાણ હેત બી., રાવળ મહર્ષિ બી., પરમાર કમર એ., ધાનાણી ધ્યાનમ એસ., રામાણી રામ એ., લાખાણી વજ વી.
		1-B, 5-A/B	જંગાલાલા હું... (આદિવાસી નૃત્ય)	૨	ધાનાણી ધ્યાનમ એસ., શેલડીયા મંધન બી., માંગરોળીયા યક્ષ કે., મેસવાણીયા હેત જે., બતાડા દિશાંત બી., સોલંકી કૃવ વાય., સોલંકી ધર્મ વાય., જેઠવા અલમહમદ આઈ., ઘોઘારી મહમદમાઝ એસ., તિર્થ આર. ભેસાણીયા, કાનાણી દર્શન એસ., અગવાન ફરજુક આર.
		2-C, 5-B	જંગાલાલા હું... (આદિવાસી નૃત્ય)	૩	બારૈયા ભવદિપ જે., હાડેના વિકાસ વી., પ્રજાપતિ સોમ એસ., કુરેશી સદામ આર., નિનામા રવિ જે., પડાયા ઉમર એસ., બારૈયા શિવમ પી., અગવાન ફરજુક આર. ચૌહાણ જીલ એન., સાવલીયા રૂદ્ર એ., બતાડા દિશાંત બી., કાનાણી દર્શન એસ.
૪	એકપાત્રીય અભિનય / ત્રિમિત્રી / તલવાર બાજ (વ્યક્તિગત)	5-B	તલવાર બાજ	૧	સરવૈયા મૌર્ય જે.
		1-A	ટ્રાફિક સિગ્નલ	૨	પાનસુરીયા જશ વી.
		5-A	તલવાર બાજ	૩	ધાનાણી કેવીલ ડી.
૫	માઈમ / લઘુ નાટક / તલવાર બાજ (સમૂહ)	5-A/B	તલવાર બાજ	૧	સાવલીયા વંશીલ આર., સુવાગીયા ધ્રુવ એન., સાવલીયા પર્વ કે., અજાણી કેનીલ પી., જાદવ લક્ષ આર., ઘોળકીયા ઈશાન કે.
		3-A	માઈમ	૨	કાતરીયા નિર્ભય બી., ગેલાણી નિત્ય બી., પઠાણ મહમદનવાઝ ઝેડ., પટેલ વરૂણ આર., ભક્ષી ધ્રુવ જે., ટાંક શક્તિરાજ એ.
		2-A	તલવાર બાજ	૩	રાઠોડ વિરાજ વાય., ભાલીયા ધ્રુવિલ એચ., ઘળેસા વિવાન એ., પાનસુરીયા ધૈર્ય કે., ભેસાણીયા માધવ આર., સોલંકી કિશિવ પી.

મેનેજમેન્ટ વતી

★ તમામ મુખ્ય નોટીસબોર્ડ (૦૩) ★ તમામ સ્ટાફરૂમ (૧૮) ★ તમામ ઓફીસ રૂમ (૦૮) ★ તમામ હોસ્ટેલ નોટીસ બોર્ડ(૧૧) ★ સ્ટાફ - સ્ટુડન્ટ્સ નકલ વોટ્સેપ થી
★ Type By :- આશિષ મેહતા

સુચના નં. ૧૯૯૯ તા. ૧૦/૧૦/૨૦૨૫
ગુ.મિ. પ્રાથમિક (બપોરપાળી) - સાંસ્કૃતિક સ્પર્ધા પરિણામ

ક્રમ	સ્પર્ધાનું નામ	ધોરણ	ગીતની કડી	નંબર	સ્પર્ધકનું નામ
પ્રાથમિક (કન્યા)					
૧	પ્રાચીન ગરબો ફાસ્ટ / અવાચીન ગરબો સ્લો	4-A	ધોર અંધારી રે... (પ્રાચીન ગરબો)	૧	બહારૂની ઝોયાફાતેમા ઝેડ., દેસાઈ રિવા જી., પોપટીયા ફાતેમા એફ., સોલંકી નેહા જે., શબેસા રિધ્વી જે., ચોવટીયા જેનિશા એન., નાકરાણી આર્યા એસ., કાબરીયા જીસા એમ., જેઠવા શિવાની જે., જોગદીયા પિયાંશી આર., ભાડ ધાર્મિ સી., વંડરા ઉત્સવી ડી.
		4-B, 5-A	એક વણજારી જુલજા... (પ્રાચીન ગરબો)	૨	ચાવડા પરી વી., ગોહેલ પિયા આર., કાબરીયા યાત્રી જી., કાનાણી મમતા આર., માલકીયા ઋત્વિકા કે., વાળા રાજવી એમ., પરમાર રાજવી એસ., સરવૈયા અક્ષરાબા એ., રાહોડ જ્યોતી જે., કુબાવત પ્રાર્થના જી., રાજ મનશી પી., નથવાણી વિષ્ટી એન.
		2-B	માડી તારાં મંદીરીયે રે ધુધરા... (પ્રાચીન ગરબો)	૩	બાંબરોલીયા હસ્તી ડી., કાબરીયા કાવ્યા વી., લંગાડીયા રૂહી વી., જેબલીયા પ્રગતિ એ., સોલંકી રિહાન્સી જે., પરમાર નંદની જે., કાનાણી માહી આર., કારેલીયા દિશા એસ., ધાનાણી સિયા પી., માટ્ટી રીયા પી., પાટણવાડીયા શ્રેયા એન., સોલંકી નમ્રતા બી.
૨	પ્રાચીન રાસ / ટીપ્પણી રાસ / દાંડીયા રાસ (સમૂહ)	1-A/B/C	સોનાનો ગરબો રૂપાનો ગરબો... (પ્રાચીન રાસ)	૧	કાબરીયા સ્વરા એસ., કાબરીયા રૂદ્રા કે., પટોળીયા વિધી પી., ચોવટીયા તુલસી સી., ધાધીયા દેવ્યાંશી વી., સુવાદરીયા જયતી આર., ચાવડા માયા વી., બતાડા દેવાંશી જી., રીબડીયા ધુહી એમ., ચોટલીયા જેની એમ., રાંધનપરા પ્રાચી એ., ઉનડકટ રૂહી એમ.
		5-B	રણછોડ રંગીલા... (ફ્રી રાસ)	૧	ચૌહાણ યશીતા એન., સોદરવા સલોની આર., વણોટીયા નિયતી એ., દુરેજીયા તન્વી કે., ગોડલીયા મનસ્વી એ., પ્રજાપતી હેમાંશી વી., ખણેશા નેન્સી સી., ઉનાગર ધરતી ડી., ધાવાણી રીધ્વી આર., માંડવીયા પરીધિ ડી., ક્યાડા દુષ્ટિ બી., જોગદીયા સુરભી એ.
		4-A	રણછોડ રંગીલા... (ફ્રી રાસ)	૨	નકુમ રૂદ્રા બી., દવે ગર્ગી વી., મકવાણા દિશા એસ., વાણીયા હિર બી., ચોટલીયા સ્વરા એચ., વસાવડા હિર વી., હિરપરા પ્રાંજલ એચ., અગવાન આઈઝાફાતેમા એસ., ગોરસવા કાવ્યા એસ., ભુવા પલ બી., કાનાણી પીલુ પી., બોધાણી સ્વાતી એસ.
૪	પંજાબી નૃત્ય / રાજસ્થાની નૃત્ય / મરાઠી નૃત્ય (સમૂહ)	5-A	બની તારો ચાંદ સરીખો મુખડો... (રાજસ્થાની નૃત્ય)	૧	કસવાલા હેની કે., મલુકા મુદ્રા એન., પાધર હેન્વી કે., ભઠ્ઠી કાવ્યા જે., સૈયદ અલવીરા એ., સોનીગરા પુશ્પી એલ., વધાસીયા જેની એ., ભટ્ટ શ્રી ડી., ચૌહાણ હિરલ જે., માલકીયા રૂત્વા કે., સેદાણી મિસરી જે., ચૌહાણ માહેનુર એ.
		1-A, 2-A	આયો રબા આયો રબા... (પંજાબી નૃત્ય)	૨	રાણપરીયા હિરવા એસ., ખુટ ખનક એસ., ટીબડીયા દિજા વી., કાબરીયા માહી વી., લોહિયા માહેનુર એસ., રાહોડ બંસરી જી., મહેતા નિત્યા પી., હરસોરા કિતી એચ., કથિરીયા કાવ્યા એચ., ભલોચ આયત એ., માંડવીયા કિષા એ., વોરા વર્ણી કે.
		2-B	બની તારો ચાંદ સરીખો મુખડો... (રાજસ્થાની નૃત્ય)	૩	કુરેશી આયનુર એસ.
૫	પંજાબી નૃત્ય / રાજસ્થાની નૃત્ય / મરાઠી નૃત્ય (વ્યક્તિગત)	2-B	બની તારો ચાંદ સરીખો મુખડો... (રાજસ્થાની નૃત્ય)	૧	આલ દેવાંશી જી., પોપટીયા અલીના આઈ, પોપટીયા આલીયા આઈ., નાગાણી ફાતેમા આઈ., જાદવ તન્વી એસ., પંડયા મોહિની એચ., તન્ના નિત્યા એમ., સૈયદ ઝેનબ એ., સરવૈયા ધાર્મી સી., ધોળકીયા જાનવી ડી., રાહોડ પિયાંશી વી., કાલવા રાબીયાબસરી જે.
૬	આદીજાતી નૃત્ય / બાબુ નૃત્ય (સમૂહ)	1-B/C, 2-C, 3-A	જંગાલાલા હું... હું... (આદિવાસી નૃત્ય)	૧	આલ દેવાંશી જી., પોપટીયા અલીના આઈ, પોપટીયા આલીયા આઈ., નાગાણી ફાતેમા આઈ., જાદવ તન્વી એસ., પંડયા મોહિની એચ., તન્ના નિત્યા એમ., સૈયદ ઝેનબ એ., સરવૈયા ધાર્મી સી., ધોળકીયા જાનવી ડી., રાહોડ પિયાંશી વી., કાલવા રાબીયાબસરી જે.
		5-A	બેટી બચાવો	૧	ગંગલ માહી રાં.
		4-A	જીવી ડોશીમા	૨	ધોળકીયા શ્રીવા એમ.
૭	એકપાત્રીય અભિનય / ત્રિપિકી / તલવાર બાજ (વ્યક્તિગત)	4-B	શાકભાજીવાળી	૩	સત્યાજી ધનસ્વી બી.
		4-B	ભુલકણી (લઘુનાટક)	૧	પરમાર ઈરમ આઈ., પરમાર ઝેનબ એમ., કાસમાણી આલીયા એ., કુરેશી આયત એ., કચરા સાનિયા એસ., સુમરા રૂહીન એ.
		4-A, 5-A	ભુલકણી (લઘુનાટક)	૨	માલવીયા અલીના એસ., ભિમાણી ગઝાલા એચ., સુરૈયા હુદા એચ., ભિમાણી હુમેરા એચ., સોલંકી હિતાંશી એમ., વેકરીયા આર્યા વી.
૮	માઈમ / લઘુ નાટક / તલવાર બાજ (સમૂહ)	3-A, 4-A, 5-A	ખેડુત (માઈમ)	૩	નાગાણી ફાતેમા આઈ., ધાનાણી આયશા આર., જોષી હિતેશી એસ., ડબાવાલા મરીયમ એસ., નાગાણી ઝેનબ આઈ., ચૌહાણ આનેના એ.
		4-B	ચાંદામામાનાં દેશમાં (અભિનય)	૧	ગેડીયા દર્શી પી., ડેરવાળીયા હેલ્વી આર., રામાવત જાનવી બી., મોરવાડીયા જાનવી આર., દેવગાણીયા ધ્યાની કે., જોગાણી જેની એસ.
		2-C	અહા ટમાટર (અભિનય)	૨	કોલડીયા જીયા એ., જાદવ ભાવીકા બી., સેદાણી યાના બી., માલવીયા ફેરી કે., મહેતા ધાર્મી એસ., ગોરસવા આરાધ્યા એમ.
૯	બાલ નાટ્ય / નૃત્ય નાટિકા અભિનય ગીત (સમૂહ)	4-A/B	પેલા પતંગીયાવાળી પાંખો (અભિનય)	૩	લુણાગરીયા જેની એન., મકવાણા હરીતા એચ., ભૂત આર્યા એન., ખેરડીયા હિરવા જે., ટીલવાણી પુશ્પી એમ., ગોસાઈ વૈયાંશી વી.
		4-B	ચાંદામામાનાં દેશમાં (અભિનય)	૧	ગેડીયા દર્શી પી., ડેરવાળીયા હેલ્વી આર., રામાવત જાનવી બી., મોરવાડીયા જાનવી આર., દેવગાણીયા ધ્યાની કે., જોગાણી જેની એસ.
		2-C	અહા ટમાટર (અભિનય)	૨	કોલડીયા જીયા એ., જાદવ ભાવીકા બી., સેદાણી યાના બી., માલવીયા ફેરી કે., મહેતા ધાર્મી એસ., ગોરસવા આરાધ્યા એમ.
૧૦	બાલ નાટ્ય / નૃત્ય નાટિકા અભિનય ગીત (સમૂહ)	4-A/B	પેલા પતંગીયાવાળી પાંખો (અભિનય)	૩	લુણાગરીયા જેની એન., મકવાણા હરીતા એચ., ભૂત આર્યા એન., ખેરડીયા હિરવા જે., ટીલવાણી પુશ્પી એમ., ગોસાઈ વૈયાંશી વી.
		4-B	ચાંદામામાનાં દેશમાં (અભિનય)	૧	ગેડીયા દર્શી પી., ડેરવાળીયા હેલ્વી આર., રામાવત જાનવી બી., મોરવાડીયા જાનવી આર., દેવગાણીયા ધ્યાની કે., જોગાણી જેની એસ.
		2-C	અહા ટમાટર (અભિનય)	૨	કોલડીયા જીયા એ., જાદવ ભાવીકા બી., સેદાણી યાના બી., માલવીયા ફેરી કે., મહેતા ધાર્મી એસ., ગોરસવા આરાધ્યા એમ.
પ્રાથમિક (કુમાર)					
૧	પ્રાચીન રાસ / ટીપ્પણી રાસ / દાંડીયા રાસ	2-A/B/C	ગલગોટો મેં ઝુકીને લીધો... (પ્રાચીન રાસ)	૧	લંગાડીયા રૂદ્ર વી., કાબરીયા દક્ષ એમ., ભરવાળીયા મંન એ., હેલ્વીયા જેનિલ એચ., પટોળીયા આર્યન ડી., ડોબરીયા ઓમ પી., સુવાગીયા નક્ષ આર., મકવાણા કલ્પ એમ., લાલૈયા રૂદ્ર આર., પરમાર કૃપાલ એસ., દવે વેદ એચ., સરવૈયા મિહાન પી.
		1-A/B/C	કાનુડો કાળજાની કોડ... (પ્રાચીન રાસ)	૨	વ્યાસ કિષાંક પી., લહેરી પૂર્વ એમ., વ્યાસ કહાન પી., ધરજીયા રૂદ્ર વી., ગોસ્વામી શ્રિતિક વી., ગોદાની ચંચ પી., પરમાર અરહાન જી., દામાણી દેવાંગ જે., ચૌહાણ ઈન્તીયાઝ આઈ., ગલચર કાર્તિક કે., કાનપરીયા આયુષ એચ., કાનપરીયા કુંજ ડી.
૨	હુડો રાસ / ડાકલા રાસ / ફ્રી રાસ	4-A, 5-A/B	રમતી આવે માડી... (ડાકલા રાસ)	૧	ઝિંજુવાડીયા કાર્તિક આર., રાણવા રૂદ્રાંશ પી., નાગાણી હફીઝ એન., ધંધુકીયા દેવમ એસ., ઝિંજુવાડીયા મિત એચ., શુક્લ જૈમિન એસ., સંધાણી યુગ એમ., બારૈયા ધુવિલ એસ., ડાભસરા યુવરાજ કે., મેર પૂર્વવી જે., જીલાણી ચિસ્તી ઝેડ. માષડ તશિલ જે.
૩	આદીજાતી નૃત્ય / બાબુ નૃત્ય (સમૂહ)	4-A/B	જંગાલાલા હું... (આદિવાસી નૃત્ય)	૧	ચૌહાણ વજ વી., મકવાણા પ્રતિક એ., પ્રજાપતી શિવા એસ., ચુડાસમા ધનરાજ એચ., રાવળ જયશ્રીન એ., પ્રજાપતી રોનક એસ., ચોકિયા વારીસ એસ., ધાધલ ધર્મરાજ એસ., બજાણીયા જય ડી., ગલચર ઉદય એમ., કુરેશી અર્શ એ., પાનસુરીયા રજત જી.
		2-B/C	જંગાલાલા હું... (આદિવાસી નૃત્ય)	૨	તેરૈયા પ્રયાગ યુ., શેખ ઝોહેલ એસ., કચરા અલ્લેઝ જે., કુરેશી સુશિયાન એસ., વાળા દક્ષરાજ આર., ધાધલ મિતરાજ વી., બિલખીયા મહમદઆતિક આઈ., રાહોડ વારીસ એ., મુલ્તાની આમીલ એચ., સોલંકી કૃપાલ કે., કુરેશી રમઝાન એસ., કશીરી અલ્લેજબિન એમ.
		1-C, 2-A/B	જંગાલાલા હું... (આદિવાસી નૃત્ય)	૩	જાદવ દેવ એસ., મોર જસાન આઈ., મલેક ફેઝાન એ., દામાણી દેવાંગ જે., ધાખડા ઓમ એ., સરપદરીયા સિધ્ધાર્થ એલ., મલુકા જશ એન., ભઠ્ઠી રિયાન એ., ધાખડા શિવમ પી., માંડવીયા હેતાંશ એ., સોનિગરા શ્રિનિથ એસ., ભાડ કિર્તન પી.
૪	એકપાત્રીય અભિનય	1-A	શિવાજી	૧	ધાખડા શિવમ પી.
૫	માઈમ / લઘુ નાટક / તલવાર બાજ (સમૂહ)	3-A	તલવારબાજ	૧	દેસાણી વંશ એમ., સોડાગર હેમીશ એમ., શેખ મહમદહુસેન જે., ટાંક રૂદ્ર આર., નગરીયા મહમદહુસેન આર., મિસ્ત્રી વરૂણ એમ.
૬	બાલ નાટ્ય / નૃત્ય નાટિકા અભિનય ગીત (સમૂહ)	1-A/B/C	અહા ટમાટર ભડે મજેદાર (અભિનય)	૧	મહેતા જયવીર એમ., ગોહિલ કિયાંશ જે., સંજલીયા હિર પી., જોગદીયા માહિર આર., સાહમદાર મહમદઆતિક એસ., ચૌહાણ યશરાજ પી.
		2-B	આવો મેધરાજ (અભિનય)	૨	ગજેરા ચંચ પી., ઝવેરી અર્શદ આઈ., સરવૈયા મિહાન પી., કશીરી મિઝાનબીન એચ., ગોસાઈ વેદ એમ., બિલખીયા હસનેન એસ.

મેનેજમેન્ટ વતી

સુચના નં. ૨૦૦૦ તા. ૧૦/૧૦/૨૦૨૫
ગુ.મિ. મિડલ - સાંસ્કૃતિક સ્પર્ધા પરિણામ

ક્રમ	સ્પર્ધાનું નામ	દોરણ	ગીતની કડી	નંબર	સ્પર્ધકનું નામ
જૂનિયર સેક્શન (ધો. 6 થી 8)					
૧	પ્રાચીન ગરબો ફાસ્ટ / અર્વાચીન ગરબો સ્લો	7-A/B	ઘોર અંધારી રે... (પ્રાચીન ગરબો)	૧	કારોત્રા દ્રુષ્ટિ ડી., સાકરીયા મેસ્વી એમ., પટેલ આર્ચ એસ., જેસડીયા ધુવાંશી વી., સાવલીયા ધાર્મી એ., રાઠોડ સ્વસ્તિ આર., કળદુ જીયા બી., વેકરીયા દેની બી., જીયાણી નેત્રી એમ., ગજેરા આર્ચ એચ., ભાદાણી કેશવી એન., ઝાલાવાડીયા સ્નેહા કે.
		6-B, 7-B/C	સોનલ ગરબો... (પ્રાચીન ગરબો)	૨	બરવાળીયા સીયા એ., બરવાળીયા સુષિ એ., ભલાણી પલ બી., ખોબર હેપી કે., ગેડીયા સ્વરા પી., ગોંડલીયા સોનાલી ડી., કળધીયા દિશા કે., કાબરીયા હીર આર., ધાનાણી ઉર્મી વી., સોરાણી રાજલ એ., લખાણી હસ્તી જે., પટેલ સુષિ ટી.
૨	પ્રાચીન રાસ / ટીપ્પણી રાસ / દાંડીયા રાસ (સમૂહ)	7-A/C	એવા માંડવા... (ટીપ્પણી રાસ)	૧	ચાવડા ખ્યાતી આર., દેસાઈ હીર એમ., માંજુસા ખુશી એ., રાઠોડ ગીતા જે., બકરાણીયા જીયા એન., નાગાણી આયશા એ., સોરઠીયા કાવ્યા પી., ગોંડલીયા બંસી એ., મોજપરા એશા વાપ., નાથાણી રાહી એલ., વણેચા ચાર્વી વાપ., પટેલ માહી જે.
૩	પંજાબી નૃત્ય / રાજસ્થાની નૃત્ય / મરાઠી નૃત્ય (સમૂહ)	6-B	મીસરી સી... (રાજસ્થાની નૃત્ય)	૧	માડુ પ્રાપ્તિ કે., ડોબરીયા વિશ્વા પી., રાઠોડ અંજલ પી., સરખેટી રૂહી એન., વેકરીયા અનેરી એચ., ડોબરીયા શ્રેયા જી., વેકરીયા આરઘ્યા એચ., જેબલીયા એશવંતી જે., શેલડીયા સિયા એ., સાવલીયા રિખલ કે., સાવલીયા હસ્તી આર., માલકીયા કૃપાલી એમ.
		7-A/B/C	શેકી શેકી... (મરાઠી નૃત્ય)	૨	લિંબાણી અર્ચના એ., કાબરીયા હાર્મી એસ., વાથેલા ઉર્વશી આર., પરમાર મયંકા એચ., ઘડસિયા આસ્થા એ., ગોંડલીયા તન્વી એચ., ટાંક ગુંજન ડી., રામાણી કેયા પી., લખાણી વૃતિ વી., ડોડીયા જુલી બી., દુમ્મર પુજા પી., પરમાર હેમાલી એચ.
		6-A/B	હાયો રબ્બા... (પંજાબી નૃત્ય)	૩	કાશરોટીયા હાવી એમ., કાલાવાડીયા નવ્યા સી., સોંદરવા જીયાશી એ., શેખડા જૈનબ વી., વાકોતર હસ્તી એચ., ગોરી ઈરમ આઈ., જોગાણી આર્વી બી., દેસાઈ સમૃદ્ધિ જી., પાઘડાળ હસ્તી બી., ગજેરા યશવી વી., સુખડીયા અંજલ એ., સાવજ હસ્તી એ.
૪	એકપાત્રીય અભિનય / ત્રિપિકી / તલવાર બાજ (વ્યક્તિગત)	7-A	તલવારબાજ	૧	કારોત્રા દ્રુષ્ટિ ડી.
૫	માઈમ / લઘુ નાટક / તલવાર બાજ (સમૂહ)	7-A/B	ભુલકણી (લઘુનાટક)	૧	ભિલખીયા માહેનુર એ., સેલોત આયશા આઈ., કાળાવતર સકીના એમ., દેરડીવાલા આહીયા એ., પઠાણ તમન્ના એ., દુરેશી તંજીયા એ.
સિનિયર સેક્શન (ધો. 6 થી 8)					
૧	પ્રાચીન ગરબો ફાસ્ટ / અર્વાચીન ગરબો સ્લો (સમૂહ)	8-C/D	માડી તારા... (પ્રાચીન ગરબો)	૧	કાશરોટીયા હેન્સી કે., શિંગાળા વૃતિ જે., કાપડીયા દેની એમ., કોટડીયા દેના વી., મકાણી વૃતિ જે., હરખાણી નેત્રી વી., પટેલ ઈશા બી., ગજેરા માહી બી., ગજેરા વેદેહી કે., કાસોદરીયા શ્રેયા એચ., ગજેરા રાધિકા એસ., ડોબરીયા ધ્વનિ વાપ.
		8-B/C/D	એક વણઝારી... (પ્રાચીન ગરબો)	૨	જેબલયા દિપાસના એ., જાદવ કિન્ના ડી., ઘોબી નેત્રી એચ., શિરોયા વૈષ્ણવી જે., ભિમાણી દ્રુષ્ટિ એન., ઝાલાવાડીયા માહી ટી., માંડલીયા ધુવિ બી., શેખડા યાસ્તી એમ., મેશિયા આર્ચી એચ., વઠવાણા દિવ્યા જી., સુહાગીયા આર્ચ એસ., ગોહેલ આર્ચી એચ.
૨	પ્રાચીન રાસ / ટીપ્પણી રાસ / દાંડીયા રાસ (સમૂહ)	8-B	સોના વાટકડી... (ટીપ્પણી રાસ)	૧	શુકલ રાજવી એસ., ડાવરા એન્જલ એ., સભારીયા વિશ્વા એસ., દુધાત ખનક પી., ગોંડલીયા કિશા બી., વિરડીયા રૂહી એચ., રાઠોડ ચંબી કે., રાછડીયા સુષિ આર., રાછડીયા કિશા એમ., કાનાણી આઘ્યા એસ., પટેલ વિધી વી., પટેલ દ્રુષ્ટિ એન.
૩	હુડો રાસ / ડાકલા રાસ / ફી રાસ	8-A/B/C	રમતી આવે... (હુડો રાસ)	૧	દેસાણી શ્રેયા એમ., સોંદરવા સુહાની એ., ટાક કિન્ના આર., સોજાના દેવાશી એચ., દેવગાણીયા પ્રભા પી., રાણપરીયા શ્રુતિ એલ., શુકલ રાજવી એસ., દુધરેજીયા ઝરણા એમ., દુધાત મહેક વી., ક્યાડા કિષા બી., સોલંકી હિરલ એસ., સખીયા હેત્વી જે.
૪	પંજાબી નૃત્ય / રાજસ્થાની નૃત્ય / મરાઠી નૃત્ય (સમૂહ)	8-B/C	ઘણી ખમ્મા... (રાજસ્થાની નૃત્ય)	૧	મોવલીયા માહી એચ., દુધાત મહેક વી., ગજેરા સીયા ડી., આસોદરીયા દિશા એમ., સાંગાણી વીની આર., પાનશેરીયા માહી બી., દેસાઈ માહી વી., વસોયા નિયા કે., શિરોયા જેની એમ., સોજાના ચીશા કે., રતનપરા પૂર્ણી ડી., સખીયા હેત્વી જે.
		8-A/B/C/D	મીસરી સી... (રાજસ્થાની નૃત્ય)	૨	વસાણી ખુશી જે., પટેલ પ્રાપ્તિ એસ., ગોહેલ કાવ્યા પી., સોલંકી સોહિયા આઈ., ગોસ્વામી ખુશાલી એસ., કાનાણી તૃષા આઈ., સોરઠીયા કિન્ના પી., ભક્ષ આહના આર., દેનુજી ધુવિ આર., ગઢીયા વંશિકા જે., ધીનેયા રેની પુ., સોજાના ચેશા જી.
૫	પંજાબી નૃત્ય / રાજસ્થાની નૃત્ય / મરાઠી નૃત્ય (વ્યક્તિગત)	8-C	પંજાબી નૃત્ય	૧	જોગાણી પૃથા એમ.
		8-D	રાજસ્થાની નૃત્ય	૨	પટોળીયા પ્રિન્સી એ.
૬	એકપાત્રીય અભિનય / ત્રિપિકી / તલવાર બાજ (વ્યક્તિગત)	8-B	તલવાર બાજ	૧	પાંચાણી હની એન.
		8-C	યશોધરા(અભિનય)	૨	રામાણી ચીયા ડી.
		8-C	તલવાર બાજ	૩	રંગાણી ખુશુ ડી.
૭	માઈમ / લઘુ નાટક / તલવાર બાજ (સમૂહ)	8-D	ગઢપણુ ડહાપણ (લઘુનાટક)	૧	વાધાણી રેન્સી એસ., ધામેલીયા ધ્વની એ., દેવેયા શ્રેયાશી આર., લોહ જાનવી આર., શેલડીયા જાનવી પી., સભારીયા વિશ્વા એ.
		8-C/D	ભુલકણી (લઘુનાટક)	૨	સેંજલીયા જેન્સી બી., મયાણી શ્રેયા એલ., ડોબરીયા શાર્મી એ., નારોલા ચીશા ડી., પટેલ ખુશુ પી., પટોળીયા પ્રિન્સી એ.

મેનેજમેન્ટ વતી

★ તમામ મુખ્ય નોટીસબોર્ડ (૦૩) ★ તમામ સ્ટાફરૂમ (૧૮) ★ તમામ ઓફીસ રૂમ (૦૮) ★ તમામ હોસ્ટેલ નોટીસ બોર્ડ(૧૧) ★ સ્ટાફ - સ્ટુડન્ટ્સ નકલ વોટ્સેપ થી
 ★ Type By :- આશિષ મેહતા

સુચના નં. ૨૦૦૧

તા. ૧૦/૧૦/૨૦૨૫

જ્ઞાનશક્તિ ગર્લ્સ સ્કૂલ - દિવાળી વેકેશન હોમ રાઉન્ડ વ્યવસ્થા

- ★ જ્ઞાનશક્તિમાં અભ્યાસ કરતી વિદ્યાર્થીઓ સરકારશ્રીના નિતી નિયમ મુજબ ધો.૧૨ સુધી અહીં જ અભ્યાસ કરવાની હોય તથા
- ★ તેમને ધો.૧૦ માં પહોંચે ત્યાં સુધીમાં સીલેબસની પૂર્ણ સમજદારી વિકસે.
- ★ એટલે કે કોઈપણ વિષયના સીલેબસમાં ક્યાંય ખૂણે - ખાંચરે પણ ક્યાશ ન રહે એ હેતુથી
- ★ દિવાળી વેકેશનમાં ૨ હોમ રાઉન્ડ આપવામાં આવશે.
- ★ એટલે કે મુખ્ય વિષયના ૨ - ૨ પેપર આપવામાં આવશે.
- ★ જે સેમેસ્ટર પરીક્ષા સ્ટાઈલ મુજબના રહેશે.
- ★ ઉનાળુ વેકેશન ખુલતાથી જન્માષ્ટમી મીડટર્મ સુધીના કોર્ષ માંથી રાઉન્ડ એક નાં પ્રશ્નપત્ર સેટ થશે.
- ★ અને જન્માષ્ટમી મીડટર્મ થી દિવાળી વેકેશન સુધીનાં કોર્ષ માંથી રાઉન્ડ બે નાં પ્રશ્નપત્ર સેટ થશે.
- ★ હોમ રાઉન્ડમાં આ મુજબના વિષય રહેશે.
 - (૧) ગણિત
 - (૨) વિજ્ઞાન
 - (૩) સા.વિજ્ઞાન
 - (૪) અંગ્રેજી
 - (૫) ગુજરાતી
 - (૬) હિન્દી
 - (૭) સંસ્કૃત
- ★ જ્ઞાનશક્તિના સ્ટુડન્ટ્સ ખૂલતા વેકેશનએ હોમરાઉન્ડની જવાબહી વિષય શિક્ષકને જમા કરાવશે.
- ★ વિષય શિક્ષક તે જવાબહી ચકાસીને તથા માર્ક્સની એન્ટ્રી કરીને સ્ટુડન્ટ્સને પેપર પરત કરશે.
- ✓ **નોંધ:-**
 - ૧) હોમ રાઉન્ડ-૧ અને હોમ રાઉન્ડ-૨ એમ બંને રાઉન્ડનાં માર્ક્સ ઈન્ટરલનમાં કાઉન્ટ થશે.
 - ૨) એટલે કે નવમાસિકનાં રિઝલ્ટમાં ઈન્ટરનલમાં ઈન્કલુડ થશે.
 - ૩) સૌના સુચન આવકાર્ય છે. - સિસ્ટમ પાલન વિનંતી છે.

મેનેજમેન્ટ વતી

- ★ તમામ મુખ્ય નોટીસબોર્ડ (૦૩)
- ★ તમામ સ્ટાફરૂમ (૧૮)
- ★ તમામ ઓફીસ રૂમ (૦૮)
- ★ તમામ હોસ્ટેલ નોટીસ બોર્ડ(૧૧)
- ★ સ્ટાફ - સ્ટુડન્ટ્સ નકલ વોટ્સેપ થી
- ★ Type By : વિજય ગજેરા

सुचना नं. २००२ तल. १०/१०/२०२५
B. Pharm. College Sem. 2 - 4 - 6 - 8 वर्कलोड - २०२५-२६

No	Name of Lecturer	Std.	Subject	Theory	Practical	Total Lec+Lab	Workload 45 min Lect.
1	Kaushik Kamani	BPH 6 BPH 8	Industrial Pharmacy - I Project Work	5 x 1 = 5 ---	4 X 0.67 = 3 4 X 0.67 = 3	05 + 08 = 13	11 (+14 MPH)
2	Aruna Vaghela	BPH 2 BPH 2 BPH 6 BPH 8	Environmental Sciences Pharmaceutical Engineering Medicinal Chemistry III Project Work	4 x 1 = 4 3 x 1 = 3 5 x 1 = 5 ---	--- 8 X 0.67 = 5 4 X 0.67 = 3 2 X 0.67 = 1	12 + 14 = 26	21
3	Krupali Koriya	BPH 4 BPH 6 BPH 8	Medicinal Chemistry I Herbal Drug Technology Project Work	5 x 1 = 5 5 x 1 = 5 ---	8 X 0.67 = 5 4 X 0.67 = 3 2 X 0.67 = 1	10 + 14 = 24	19
4	Mansi Gajera	BPH 2 BPH 8 BPH 8	Pharmaceutical Engineering Pharma Marketing Management Project Work	2 x 1 = 2 6 x 1 = 6 ---	--- --- 4 X 0.67 = 3	08 + 04 = 12	11 (+10 MPH)
5	Parth Chauhan	BPH 4 BPH 6 BPH 8 BPH 8	Physical Pharmaceutics II Biopharmaceutics and Pharmacokinetics Biostatistics and Research Methodology Project Work	5 x 1 = 5 3 x 1 = 3 6 x 1 = 6 ---	8 X 0.67 = 5 --- --- 4 X 0.67 = 3	14 + 12 = 26	22
6	Nidhi Shah	BPH 2 BPH 4 BPH 8	Human Anatomy and Physiology II Pharmacology I Social and Preventive Pharmacy	--- 5 x 1 = 5 6 x 1 = 6	8 X 0.67 = 5 8 X 0.67 = 5 ---	11 + 16 = 27	21
7	Prayagraj Thakar (Part Time)	BPH 2 BPH 4	Pharmaceutical Organic Chemistry I Pharmaceutical Organic Chemistry III	5 x 1 = 5 5 x 1 = 5	8 X 0.67 = 5 ---	10 + 08 = 18	15
8	Kamal Kalavadiya (Part Time)	BPH 2 BPH 6 BPH 6	Human Anatomy and Physiology II Pharmacology III Biopharmaceutics and Pharmacokinetics	5 x 1 = 5 5 x 1 = 5 2 x 1 = 2	8 X 0.67 = 5 --- ---	12 + 08 = 20	17
9	Urvashi Solanki (Part Time)	BPH 4 BPH 8	Pharmaceutical Jurisprudence Cosmetic Science	5 x 1 = 5 6 x 1 = 6	--- ---	11 + 00 = 11	11 (+04 MPH)
10	Krishna Vekariya	BPH 2	Computer Applications in Pharmacy	3 x 1 = 3	2 X 0.67 = 1	03 + 02 = 05	04

क्रम	FY (Sem-2) (44)	दास	
		T	P
1	Human Anatomy and Physiology II	5	4
2	Pharmaceutical Organic Chemistry I	5	4
3	Pharmaceutical Engineering	5	4
4	Computer Applications in Pharmacy	3	2
5	Environmental Sciences	4	--
6	Test	6	--
7	Library	6	--
Total:-		34	14
Total		48	

क्रम	SY (Sem-4) (56)	दास	
		T	P
1	Pharmaceutical Organic Chemistry III	5	--
2	Medicinal Chemistry I	5	4
3	Physical Pharmaceutics II	5	4
4	Pharmacology I	5	4
5	Pharmaceutical Jurisprudence	5	--
6	Test	6	--
7	Library	5	--
Total:-		36	12
Total		48	

क्रम	TY (Sem-6) (26)	दास	
		T	P
1	Herbal Drug Technology	5	4
2	Pharmacology III	5	4
3	Industrial Pharmacy I	5	4
4	Medicinal Chemistry III	5	4
5	Biopharmaceutics and Pharmacokinetics	5	--
6	Test	6	--
7	Library	1	--
Total		32	16
Total		48	

क्रम	4th (Sem-8) (37)	दास	
		T	P
1	Biostatistics and Research Methodology	6	--
2	Social and Preventive Pharmacy	6	--
3	Elective I (Cosmetic Science)	6	--
4	Elective II (Pharma Marketing Management)	6	--
5	Project Work	--	16
6	Test	6	--
7	Library	2	--
Total		32	16
Total		48	

मेनेजमेन्ट वती

★ तमाम मुप्य नोटीसबोर्ड (०३) ★ तमाम स्टार्डुम (१८) ★ तमाम ओफीस रुम (०८) ★ तमाम होस्टेल नोटीस बोर्ड (०१) ★ स्टार्ड - स्टुडन्ट्स नकल वोटरसेप थी
★ TYPE BY : रोनक पानसुरीया

સુચના નં. ૨૦૦૩ તા.૧૧/૧૦/૨૦૨૫
**ત્રિછન & વાર્ષિક પરિક્ષામાં ગેરહાજરનાં
મીડટર્મ & વેકેશનમાં LC ઈસ્યુ પ્રથા**

- ★ ધો. ૧ થી PG ની ત્રિ છ ન અને વાર્ષિક પરિક્ષામાં
- ★ કોઈ ગેરહાજર રહી શકશે નહીં.
- ★ અને ગેરહાજર રહેશે તો
- ★ પરિક્ષા પૂર્ણ થયે તુરત જ
- ★ મીડટર્મ - યા - વેકેશનમાં ઈમીડીએટલી LC ઈસ્યુ થશે.
- ★ તેની તમામ સ્ટુડન્ટ્સ - સ્ટાફએ નોંધ લેવા વિનંતી
- ✓ **નોંધ :-**
 - ૧) ત્રિ છ ન અને વાર્ષિક પરિક્ષામાં રજા આપવાનાં કોઈને અધિકાર નથી.
 - ૨) અને કોઈ સ્ટાફ રજા આપશે અને સ્ટુડન્ટ્સ પરિક્ષામાં ગેરહાજર રહેશે તો
 - ૩) કન્સર્ન સ્ટાફ માટે શિસ્તભંગ લેખાશે.
 - ૪) પરિક્ષાનાં જે તે પેપર નાં દિવસે
 - ૫) સ્ટુડન્ટ્સ હોસ્પિટલમાં ઈનડોર એડમીટ હશે.
 - ૬) અને એડમીટ પેશન્ટ તરીકે સારવાર ચાલુ હશે.
 - ૭) માત્ર તેવા સ્ટુડન્ટ્સ ગેરહાજર હશે તો
 - ૮) તેવા સ્ટુડન્ટ્સને LC ઈસ્યુ થશે નહીં.
 - ૯) પરંતુ તે પેપરમાં Zero માર્ક્સ કાઉન્ટ થશે.
 - ૧૦) સૌના સુચન આવકાર્ય છે. - સીસ્ટમ પાલન વિનંતી છે.

મેનેજમેન્ટ વતી

★ તમામ મુખ્ય નોટીસબોર્ડ (૦૩)★ તમામ સ્ટાફરૂમ (૧૮)★ તમામ ઓફીસ રૂમ (૦૮)★ તમામ હોસ્ટેલ નોટીસ બોર્ડ(૧૧) ★ સ્ટાફ - સ્ટુડન્ટ્સ નક્લ વોટ્સએપ થી ★ Type By :- અંકુર અંટાળા

સુચના નં. ૨૦૦૪ તા.૧૧/૧૦/૨૦૨૫
પ્રથમ સત્ર હોસ્ટેલ રેકટર વ્યવસ્થા-સુધારો

ગ્રુપ નંબર	કાર્ય વ્યવસ્થા	હોસ્ટેલ રેકટર	ગ્રુપ કો-ઓર્ડિનેટર	રહેવાની વ્યવસ્થા
૧	H 1	કથીરીયા રાધાબેન- B.Com(EM)	--	--
	H 2	રૂડાણી દક્ષાબેન - BA(GM)		--
	H 3	ભોધાણી પ્રતિષ્ઠાબેન - B.Com(GM)		--
૨	H 4	મુલાણી આયુષીબેન- B.Com(EM)	--	--
	H 5	વોરા પલ્લવીબેન- B.Com(EM)		--
૩	H 6	કોટડીયા શોભનાબેન - SY B.A.(GM)	--	--
	H 7	ચોડવાડીયા ધાર્મિબેન - B.Com.(EM)		--
૪	H 8	ખુંટ કિખાબેન- BCA	--	--
	H 9	ગોલકીયા જહાન્વીબેન - M.sc		--
૫	H 10	ગોલાદરા હિરલબેન - BBA	--	--
	H 11	શિરોયા દિશીતાબેન - BBA		--
૬	મેડીકલ (PHC)	લિબાંસીયા નિતાબેન - 12 Pass ગઢીયા ઉર્વીશાબેન - BBA	--	PHC H 3
૭	ભોજનાલય	કાકડીયા નેહલબેન-12Sci, ITI ભૈંસાણીયા તુલશીબેન - MCA	--	H 7 H 8
૮	મુખ્ય રેકટર રીડીંગબેલ ઓબ્જર્વર	કાકડિયા કાજલબેન- 9 Pass ભાયાણી દષ્ટિબેન - BCA	--	PHC H 6
૯	Extra રેકટર	ગાબાણી કિખાબેન - BBA ભુવા કિખાબેન- SY BCA XYZ	--	H 10 H 9

Extra રેકટર - વર્ક

ક્રમ	Extra રેકટર	ભોજનાલય વર્ક		રીડીંગબેલ વર્ક		
		બપોર	રાત્રે	સવાર	બપોર	રાત્રે
૧	ગાબાણી કિખાબેન	૧૧:૦૦ થી ૦૧:૩૦	૫:૩૦ થી ૭:૦૦	૮:૦૦ થી ૧૦:૦૦	૩ થી ૫	૮:૩૦ થી ૧૦:૩૦ Lib
૨	ભુવા કિખાબેન	૧૧:૦૦ થી ૦૧:૩૦	૫:૩૦ થી ૭:૩૦	૮:૦૦ થી ૧૦:૦૦	૩ થી ૫	૮:૩૦ થી ૧૦:૩૦
૩	XYZ	૧૧:૦૦ થી ૦૧:૩૦	૫:૩૦ થી ૭:૩૦	૮:૦૦ થી ૧૦:૦૦	૩ થી ૫	૮:૩૦ થી ૧૦:૩૦

- ★ નોંધ :-૧) ભાયાણી દષ્ટિબેન રીડીંગબેલ ઓબ્જર્વર ઉપરાંત રવિવારે સ્વીર્મીંગ પુલ સંભાળશે.
૨) તેમજ ડેઈલી સવારે ૧ કલાક અને બપોરે ૧ કલાક સ્વીર્મીંગ પુલ સંભાળશે.

મેનેજમેન્ટ વતી

- ★ તમામ મુખ્ય નોટીસબોર્ડ (૦૩) ★ તમામ સ્ટાફરૂમ (૧૮) ★ તમામ ઓફીસ રૂમ (૦૮) ★ તમામ હોસ્ટેલ નોટીસ બોર્ડ(૧૧)
★ સ્ટાફ - સ્ટુડન્ટ્સ નકલ વોટ્સેપ થી ★ TYPE BY : ધ્રુવી કાનપરીયા

સુચના નં. ૨૦૦૫
તા. ૧૧/૧૦/૨૦૨૫

રીપીટેડલી માં પણ ક્વાર્ટલી પરિક્ષા ફરજિયાત

- ★ જ્યાં રીપીટેડલી ચાલે છે ત્યાં
- ★ રીપીટેડલી નો ક્વાર્ટર એન્ડનો રાઉન્ડ
- ★ ક્વાર્ટલી પરિક્ષા ગણાશે.
- ★ અને તેના આધારે ક્વાર્ટલી નું રીઝલ્ટ તૈયાર થશે.
- ★ ક્વાટરલી માં જે કોઈ ગેરહાજર હશે.
- ★ એટલે કે ક્વાર્ટલી પરિક્ષા નહી આપી હોય તેમના
- ★ LC ઈસ્યુ થશે
- ★ રીપીટેડલી ની ક્વાર્ટલીમાં પણ કોઈ સ્ટાફ ને
- ★ રજા આપવાનો અધિકાર નથી.
- ★ પરિક્ષા એટલે પરિક્ષા
- ★ પરિક્ષા ફરજિયાત એટલે ફરજિયાત
- ★ ફક્ત હોસ્પિટલાઈઝ એટલે કે
- ★ હોસ્પિટલમાં એડમીટ ઈન્ડોર પેશન્ટને માત્ર
- ★ જે તે પેપર પુરતી ગેરહાજરી માન્ય ગણાશે.
- ★ સૌના સુચન આવકાર્ય છે. - સિસ્ટમ પાલન વિનંતી છે.

મેનેજમેન્ટ વતી

★ તમામ મુખ્ય નોટીસબોર્ડ (૦૩) ★ તમામ સ્ટાફરૂમ (૧૮) ★ તમામ ઓફીસ રૂમ (૦૮) ★ તમામ હોસ્ટેલ નોટીસ બોર્ડ(૧૧) ★ સ્ટાફ - સ્ટુડન્ટ્સ નકલ વોટ્સેપ થી ★ TYPE BY : તુષાર દુધાત

સુચના નં. ૨૦૦૬

તા. ૧૧/૧૦/૨૦૨૫

દિવાળી વેકેશન ખૂલતા - બીજા સત્રનાં લવાજમ સાથે આવવું

- ★ ધો.૬ થી PG સુધીના તમામ સ્ટુડન્ટ્સ - પેરેન્ટ્સને જાણ કરવામાં આવે છે કે
- ★ દિવાળી વેકેશન ખૂલતા તમામ સ્ટુડન્ટ્સએ બીજા સત્રનાં લવાજમ સાથે આવવું.
- ★ બીજા સત્રનું લવાજમ ભર્યાની પહોંચ બતાવ્યા બાદ હોસ્ટેલ એન્ટ્રી મળશે.
- ★ એટલે કે બીજા સત્રનું લવાજમ ભરેલ નહી હોય તેમને હોસ્ટેલ એન્ટ્રી મળશે નહી.
- ★ આ સુચના સ્ટાફ - સ્ટુડન્ટ્સનાં વોટ્સએપ ગ્રુપમાં મુકી સૌને જાણ કરવામાં આવે છે.
- ★ તે ઉપરાંત આજે સાંજે હોસ્ટેલમાં પ્રેઝન્ટ લેતી વખતે રેક્ટરે સૌને વાંચી સંભળાવવી.

નોંધ:-

- (૦૧) બાકી લવાજમની ઉઘરાણી વખતે ઘણા કેઈસમાં વાંધાવચકા રજૂ થાય છે.
- (૦૨) અને તેને કારણે પેરેન્ટ્સ સ્ટુડન્ટ્સ સાથે આત્મીયતા ઘટે છે.
- (૦૩) તેમજ ઘણા કેઈસમાં અનેક વખતની ઉઘરાણી છતાં લવાજમ ભરવમાં આવતું નથી.
- (૦૪) ઉપરોક્ત તમામ પ્રશ્નનું આ સુચનાથી સોલ્યુશન આવી જાય છે.
- (૦૫) જે લવાજમ ન લાવ્યા હોય તેમની જે અધિકારી હોસ્ટેલ પ્રવેશની ભલામણ કરશે તેમનું લવાજમ ભરવાની જવાબદારી તે અધિકારીની રહેશે.
- (૦૬) અને તેમની ભલામણ હશે તો પણ હોસ્ટેલ પ્રવેશ મળશે નહી પરંતુ કામચલાઉ PHC પ્રવેશ મળશે.
- (૦૭) અને લવાજમ ભરાયા બાદ જે તે હોસ્ટેલમાં મોકલવામાં આવશે.
- (૦૮) લવાજમ કેશ કાઉન્ટર ઉપર રોકડમાં ભરી શકાશે તેમજ
- (૦૯) ચેકથી - RTGSથી - ઓનલાઈન કોઈપણ રીતે ભરી શકાશે.
- (૧૦) ચેક રીટર્ન થશે એટલે ઈમેડીએટલી રોકડમાં ભરવાનું રહેશે.
- (૧૧) અથવા PHC માં કામચલાઉ ટ્રાન્સફર થવાનું રહેશે.
- (૧૨) PHC માં મોબાઈલ રાખવાની મનાઈ છે તેનું ચુસ્તપાલન થશે.
- (૧૩) સ્કૂલ - કોલેજમાં પ્રથમ સત્ર ગમે ત્યારે પુરૂ થતું હોય પરંતુ
- (૧૪) હોસ્ટેલમાં પ્રથમ સત્ર દિવાળી વેકેશન પડતા પુરૂ થાય છે અને
- (૧૫) દિવાળી વેકેશન ખૂલતા બીજું સત્ર શરૂ થાય છે.
- (૧૬) પ્રથમ સત્રમાં નવો પ્રવેશ ગમે ત્યારે લીધો હોય
- (૧૭) એટલે કે શરૂઆતમાં કે અંતમાં પરંતુ
- (૧૮) હોસ્ટેલ પ્રથમ સત્ર દિવાળી વેકેશન પડતાની સાથે પુરૂ થયેલ ગણાશે.
- (૧૯) અને દિવાળી વેકેશન ખૂલતા બીજા સત્રનું લવાજમ ભરવાનું રહેશે.
- (૨૦) સૌના સુચન આવકાર્ય છે. - સિસ્ટમ પાલન વિનંતી છે.

મેનેજમેન્ટ વતી

★ તમામ મુખ્ય નોટીસબોર્ડ (૦૩) ★ તમામ સ્ટાફરૂમ (૧૮) ★ તમામ ઓફીસ રૂમ (૦૮) ★ તમામ હોસ્ટેલ નોટીસ બોર્ડ (૧૧) ★ સ્ટાફ - સ્ટુડન્ટ્સ નકલ વોટ્સએપ થી ★ TYPE BY : ધ્રુવી કાનપરીયા

સુચના નં. ૨૦૦૭

તા. ૧૧/૧૦/૨૦૨૫

હોસ્ટેલ રૂમ અને બેડ વ્યવસ્થા

હોસ્ટેલ નં.	કુલ રૂમ	કુલ બેડ	હાજર સંખ્યા	ખાલી બેડ
H-1	59	344	312	32
H-2	57	336	335	1
H-3	57	336	310	26
H-4	63	312	194	118
H-5	58	281	197	84
H-6	100	400	107	293
H-7	99	396	375	21
H-8	118	472	472	-
H-9	110	439	408	31
H-10	128	512	505	7
H-11	117	468	406	62
કુલ	966	4296	3621	675
PHC	25	134	--	134

મેનેજમેન્ટ વતી

- ★ તમામ મુખ્ય નોટીસબોર્ડ (૦૩)
- ★ તમામ સ્ટાફરૂમ (૧૮)
- ★ તમામ ઓફીસ રૂમ (૦૮)
- ★ તમામ હોસ્ટેલ નોટીસ બોર્ડ(૧૧)
- ★ સ્ટાફ - સ્ટુડન્ટ્સ નકલ વોટ્સએપ થી
- ★ Type By :- ધ્રુવી કાનપરીયા

સુચના નં. ૨૦૦૮

તા. ૧૧/૧૦/૨૦૨૫

માળખાકીય વિગતો - સંસ્થાની ઈમારતો(શૈક્ષણિક)

ક્રમ	ફેકલ્ટી (અધ્યાપક)	પ્રવેશ ક્ષમતા (ઈન્ટેક)	બાંધકામનાં ચો.મી.	જમીનનું ક્ષેત્રફળ		
1	PTC College	100		0.4 એકર		
	B.Ed. College	50		0.4 એકર		
	M.Ed. College	25		0.4 એકર		
2	MBA College	60		0.5 એકર		
	MAM (UG) College	60				
	MAM (PG) College	60				
3	MCA College	60		0.5 એકર		
4	Pharmacy College	60		0.75 એકર		
	M.Pharam College	12				
5	BA College	260		5 એકર		
	MA(Eng) College	100				
	MA(Psy) College	60				
	MA(Soc) College	60				
6	B.Com College	260			5 એકર	
	M.Com. College	100				
7	Science College(Applied)	120				5 એકર
	Science College(Basic)	120				
	PG-DMLT College	60				
	M.Sc.(Micro) College	60				
	M.Sc.(BT) College	30				
	M.Sc.(Biochem) College	30				
M.Sc.(Chem.) College	60					
8	BBA College	180		5 એકર		
	BCA College	360				
	PGDCA College	60				
	M.Sc.(IT&CA) College	60				

મેનેજમેન્ટ વતી

★ તમામ મુખ્ય નોટીસબોર્ડ (૦૩)★ તમામ સ્ટાફરૂમ (૧૮)★ તમામ ઓફીસ રૂમ (૦૮)★ તમામ હોસ્ટેલ નોટીસ બોર્ડ(૧૧) ★ સ્ટાફ - સ્ટુડન્ટ્સ નકલ વોટ્સએપ થી ★ Type By :- અંકુર અંબાળા

સુચના નં. ૨૦૦૯

તા. ૧૧/૧૦/૨૦૨૫

માળખાકીય વિગતો - સંસ્થાની ઈમારતો(શૈક્ષણિક)

ક્રમ	ફેકલ્ટી (અધ્યાપક)	પ્રવેશ ક્ષમતા (ઈન્ટેક)	ભાંધકામનાં ચો.મી.	જમીનનું ક્ષેત્રફળ
1	PTC College	100	1096	0.4 એકર
	B.Ed. College	50	981	0.4 એકર
	M.Ed. College	25	769	0.4 એકર
2	MBA College	60	1267	0.5 એકર
	MAM (UG) College	60		
	MAM (PG) College	60		
3	MCA College	60	1126	0.5 એકર
4	Pharmacy College	60	6518	0.75 એકર
	M.Pharam College	12		
5	BA College	260	3776 + 3192	5 એકર
	MA(Eng) College	100		
	MA(Psy) College	60		
	MA(Soc) College	60		
6	B.Com College	260	6968	5 એકર
	M.Com. College	100		
7	Science College(Applied)	120	શેરીંગ 2404 + 1586 3990	5 એકર
	Science College(Basic)	120		
	PG-DMLT College	60		
	M.Sc.(Micro) College	60		
	M.Sc.(BT) College	30		
	M.Sc.(Biochem) College	30		
M.Sc.(Chem.) College	60			
8	BBA College	180	5 એકર	5 એકર
	BCA College	360		
	PGDCA College	60		
	M.Sc.(IT&CA) College	60		

મેનેજમેન્ટ વતી

★ તમામ મુખ્ય નોટીસબોર્ડ (૦૩)★ તમામ સ્ટાફરૂમ (૧૮)★ તમામ ઓફીસ રૂમ (૦૮)★ તમામ હોસ્ટેલ નોટીસ બોર્ડ(૧૧) ★ સ્ટાફ - સ્ટુડન્ટ્સ નકલ વોટ્સએપ થી ★ Type By :- અંકુર અંબાળા

સુચના નં. ૨૦૧૦

તા. ૧૧/૧૦/૨૦૨૫

માળખાકીય વિગતો - રહેણાક સુવિધાઓ

ક્રમ	ફેકલ્ટી	સ્ટાફ / વિદ્યાર્થીઓ	બાંધકામનાં ચો.મી.	જમીનનું ક્ષેત્રફળ	સામાન્ય સુવિધાઓ
1	H-1	312	3144.48		
2	H-2	335	3470.48		
3	H-3	310	3144.48		
4	H-4	194	4555.75		
5	H-5	197			
6	H-6	107	3698.00		
7	H-7	375	3698.00		
8	H-8	472	4109.24		
9	H-9	408	4440.48		
10	H-10	505	5060.02		
11	H-11	406	4737.76		
12	PHC	--	1014.94		
13	Staff Quarters	40	707.13		
14	ભોજનાલય - ૧	---	303		
15	ભોજનાલય - ૨ - ૩	---	2404		
16	ભોજનાલય - ૪	---	979		

મેનેજમેન્ટ વતી

★ તમામ મુખ્ય નોટીસબોર્ડ (૦૩)★ તમામ સ્ટાફરૂમ (૧૮)★ તમામ ઓફીસ રૂમ (૦૮)★ તમામ હોસ્ટેલ નોટીસ બોર્ડ(૧૧) ★ સ્ટાફ - સ્ટુડન્ટ્સ નક્કલ વોટ્સએપ થી ★ Type By :- અંકુર અંટેળા

સુચના નં. ૨૦૧૧

તા. ૧૧/૧૦/૨૦૨૫

ત્રિ - છ - ન પરીક્ષા & રીપીટેડલી સ્પષ્ટતા

- ★ સવારે શરૂ થતી કોઈપણ ત્રિ-છ-ન પરીક્ષા અને રીપીટેડલી ૭:૧૫ એ શરૂ થઈ જવી જરૂરી રહેશે.
- ★ એટલે કે ૭:૩૦ શરૂ થઈ શકશે નહીં.
- ★ તે જે રીતે બપોરે શરૂ થતી કોઈપણ ત્રિ-છ-ન પરીક્ષા અને રીપીટેડલી ૧૨:૪૫ એ શરૂ થઈ જવી જરૂરી રહેશે.
- ★ એટલે કે ૧:૦૦ શરૂ થઈ શકશે નહીં.
- ★ તે જ રીતે બપોરે પુરી થતી ત્રિ-છ-ન પરીક્ષા અને રીપીટેડલી ૧૨:૪૦ એ પુરી થવી જરૂરી રહેશે.
- ★ એટલે કે ૧૨:૩૦ એ પુરી થઈ શકશે નહીં.
- ★ તે જ રીતે સાંજે પુરી થતી ત્રિ-છ-ન પરીક્ષા અને રીપીટેડલી સાંજે છૂટવાનાં સમયે પુરી થવી જોઈએ.
- ★ એટલે કે છૂટવાનાં સમયથી ૧૦-૧૫ મીનીટ વહેલી નહીં.
- ★ સૌના સુચન આવકાર્ય છે. - સિસ્ટમ પાલન વિનંતી છે.

મેનેજમેન્ટ વતી

- ★ તમામ મુખ્ય નોટીસબોર્ડ (૦૩)
- ★ તમામ સ્ટાફરૂમ (૧૮)
- ★ તમામ ઓફીસ રૂમ (૦૮)
- ★ તમામ હોસ્ટેલ નોટીસ બોર્ડ(૧૧)
- ★ સ્ટાફ - સ્ટુડન્ટ્સ નકલ વોટ્સેપ થી
- ★ Type By : વિજય ગજેરા

સુચના નં. ૨૦૧૨ તા. ૧૩/૧૦/૨૦૨૫
ભોજનાલય પોષ્ટિક મેનુ - ફેરફાર

ક્રમ	વાર	સવાર નો નાસ્તો	સાંજનું ભોજન	સ્કૂલ બોક્સ નાસ્તો
૧	સોમવાર	મુઠીયા - ઢોકળા	(૧) ભાખરી સાદી - દુધ - ખાંડ - બટેટાનું છાલવાળુ મસાલા ગ્રેવી શાક - ખીચડી - કઢી - છાશ	સેવ મમરા
૨	મંગળવાર	દહીં, ગોળ, ભાખરી	(૧) દાળ ઢોકળી - બટેટાનું છાલવાળું સાદુ ગ્રેવી શાક - રોટલી - ખીચડી - કઢી - છાશ (૨) ખાટીયા ઢોકળા-લસણની ચટણી- બટેટાનું છાલવાળુ સાદુ ગ્રેવી શાક - રોટલી - ખીચડી - કઢી - છાશ (૩) વડા પરોઠા - દહીંની ચટણી - બટેટાનું છાલવાળુ સાદુ ગ્રેવી શાક - રોટલી - ખીચડી - કઢી - છાશ	સીજની ફુટ
૩	બુધવાર	બટેટા સેવ પૌઆ	ઈંડલી સંભાર - ગ્રીન ચટણી - બટેટાનું છાલવાળુ સાદુ ગ્રેવી શાક - રોટલી - ખીચડી - કઢી - છાશ	મસાલા ચણા
૪	ગુરુવાર	મુઠીયા - ઢોકળા	(૧) પરોઠા સાદા - કળીનું શાક - દહીં તીખારી - ખીચડી - કઢી - છાશ (૨) મસાલા ભાખરી - પંજાબી મિક્સ દાળ - દહીં તીખારી - ખીચડી - કઢી - છાશ (૩) થેપલા સાદા- સેવ ટમેટા/પ્લેન બટેટા - દહીં તીખારી - ખીચડી - કઢી - છાશ (૪) મકાઈ રોટલા - પંજાબી અડદ દાળ - દહીં તીખારી - ખીચડી - કઢી - છાશ	સેવ મમરા
૫	શુક્રવાર	ઉપમા અથવા ખીચુ	(૧) પંજાબી દમ આલુ - પુરી - ખીચડી - કઢી - છાશ (૨) પંજાબી છોલે(ચણા) - પુરી - ખીચડી - કઢી - છાશ (૩) પંજાબી બેગન આલુ - પુરી - ખીચડી - કઢી - છાશ (૪) પાંઉભાજી - ખીચડી - કઢી - છાશ	સીજની ફુટ
૬	શનિવાર	બટેટા સેવ પૌઆ	(૧) ભાખરી સાદી - દુધ - ખાંડ - બટેટાનું છાલવાળુ મસાલા ગ્રેવી શાક - ખીચડી - કઢી - છાશ (૨) આલુ પરોઠા-ખટમીઠી ચટણી-બટેટાનું છાલવાળુ સાદુ ગ્રેવી શાક-ખીચડી-કઢી- છાશ (૩) બટેટા ભુંગળા OR પાણીપુરી - બટેટાનું છાલવાળુ સાદુ ગ્રેવી શાક - રોટલી - ખીચડી - કઢી - છાશ	મસાલા ચણા
૭	રવિવાર	દહીં, ગોળ, ભાખરી	સાદી ભેળ અને રગડો - ખીચડી - કઢી - છાશ	--

- ★ કેઈલી બપોર :- ફુલકા રોટી - લીલોતરી શાક -કઠોળ - બટેટાનું છાલવાળુ સાદુ ગ્રેવી શાક - દાળ - ભાત - સલાડ / વધારેલ કચુંબર - છાશ - ગોળ
- ★ રવિવાર બપોર :- મીઠાઈ - નાયલોન ખમણ / પેટીસ - ફુલકા રોટી -બટેટાનું છાલવાળુ સાદુ ગ્રેવી શાક - લીલોતરી શાક - દાળ - ભાત - વધારેલ કચુંબર - આંબલી ગોળની ચટણી - છાશ
- ★ ફરતી મીઠાઈ :- ખીર - છુટીબુંદિ OR લીસાલાડુ - રવાનાંલાડુ મોહનથાળ - મગજનાંલાડુ - ઓરમું - શીરો - જલેબી
- ★ ફરલુ કઠોળ :- મગ - મઠ - ચણા - સોયા ફલોર
- ✓ નોંધ :- ૧) ઘરે તીપુ - ચટપટ્ટુ ખાનારે હોસ્ટેલમાં મિડીયમ મસાલાની ટેવ પાડવાની રહેશે.
૨) તે જ રીતે મોળુ - ફિક્કુ ખાનારે પણ હોસ્ટેલમાં મિડીયમ મસાલાની ટેવ પાડવાની રહેશે.

મેનેજમેન્ટ વતી

સુચના નં. ૨૦૧૩ તા.૧૩/૧૦/૨૦૨૫
મહિલા યુનિવર્સિટી - સામાન્ય સુવિધાઓ

- ૧) લાઈટ - પંખાની પુરતી સુવિધા
- ૨) વોટર હટ & વોટર કુલરની પુરતી સુવિધા
- ૩) ટોયલેટ - બાથરૂમની પુરતી સુવિધા
- ૪) વેસ્ટ વોટરની પુરતી ગટર વ્યવસ્થા
- ૫) કેમ્પસ સીક્યુરીટી ની પુરતી વ્યવસ્થા
- ૬) પ્રાયમરી હેલ્થ સેન્ટરની વ્યવસ્થા
 - દિવસમાં બે વખત વીજીટીંગ ડોક્ટર ની વ્યવસ્થા
 - નિ:શુલ્ક દવા - તપાસ - બેડ વ્યવસ્થા
- ૭) ઓપનએર થીયેટર ની વ્યવસ્થા
 - દર રવિવારે નિ:શુલ્ક ફીલ્મ શો
- ૮) સ્વીર્મીંગ પુલ વ્યવસ્થા
 - ડેઈલી & સન્ડે નિ:શુલ્ક સ્વીર્મીંગ
- ૯) વાંચનાલયની વ્યવસ્થા
 - ડેઈલી રાત્રે હોસ્ટેલ સ્ટુડન્ટ્સ માટે
- ૧૦) સ્માર્ટબોર્ડ રૂમ વ્યવસ્થા
- ૧૧) પ્રોજેક્ટર રૂમ વ્યવસ્થા
- ૧૨) સાફ સફાઈ ની પુરતી વ્યવસ્થા
- ૧૩) ગાર્ડનીંગ ની પુરતી વ્યવસ્થા
- ૧૪) લેબમાં પુરતા સાધન સામગ્રી
- ૧૫) ભોજનાલય માં પૌષ્ટિક મેનુ
- ૧૬) હોસ્ટેલ માં બેડ - ગાદલા - ઓશીકા વ્યવસ્થા
- ૧૭) જમવા માટે ડીસ - બાઉલ - ગ્લાસ વ્યવસ્થા
- ૧૮) ન્હાવા માટે ડોલ - ટબ વ્યવસ્થા
- ૧૯) ગરમ પાણી માટે સોલાર વ્યવસ્થા
- ૨૦) કાર્યક્રમ માટે પુરતી હોલ વ્યવસ્થા
- ૨૧) ડેઈલી ટેસ્ટ વ્યવસ્થા
- ૨૨) કોર્સ પૂર્ણથયે રીપીટેડલી વ્યવસ્થા
- ૨૩) ક્યાર્ટરલી પરિક્ષા વ્યવસ્થા
- ૨૪) ફાયર સેફ્ટી ની પુરતી વ્યવસ્થા
- ૨૫) વર્ગખંડ - લોબી - કેમ્પસ CCTV કેમેરા વ્યવસ્થા
- ૨૬) કોમ્પ્યુટર લેબ ઈન્ટરનેટ ની પુરતી વ્યવસ્થા
- ૨૭) રોડ રસ્તા રાત્રી લાઈટની પુરતી વ્યવસ્થા
- ૨૮) ગેઈટ Entry - Exit કન્ટ્રોલ સીસ્ટમ
- ૨૯) મેડીકલ વાહન વ્યવસ્થા
- ૩૦) બુક્સ & સ્ટેશનરી સ્ટોર વ્યવસ્થા
- ૩૧) ચા & નાસ્તા કેન્ટીન વ્યવસ્થા
- ૩૨) બુક બેંક અને લાયબ્રેરી વ્યવસ્થા
- ૩૩) સ્પોર્ટ્સ - NCC - NSS વ્યવસ્થા
- ૩૪) માહિતી અને પુસ્તકપરછ કાઉન્ટર વ્યવસ્થા
- ૩૫) ઝેરોક્ષ વ્યવસ્થા
- ૩૬) છુટા નાણા વહેવાર - બેંક ટાઈપ વ્યવસ્થા
- ૩૭) નિ:શુલ્ક એડીશનલ કોર્સીંગ વ્યવસ્થા
- ૩૮) ઈ-લાયબ્રેરી - લેંગ્વેજ લેબ વ્યવસ્થા
- ૩૯) દિવસ & રાત્રી રીડીંગબેલ વ્યવસ્થા

મેનેજમેન્ટ વતી

સુચના નં. ૨૦૧૪

તા. ૧૩/૧૦/૨૦૨૫

માળખાકીય વિગતો - રહેણાક સુવિધાઓ

ક્રમ	ફેકલ્ટી	સ્ટાફ / વિદ્યાર્થીઓ	બાંધકામનાં ચો.મી.	જમીનનું ક્ષેત્રફળ	સામાન્ય સુવિધાઓ
1	H-1	312	3144.48	34374 ચો.મી.	સુવિધાઓ નીચે મુજબ છે.
2	H-2	335	3470.48		
3	H-3	310	3144.48		
4	H-4	194	4555.75		
5	H-5	197			
6	H-6	107	3698.00		
7	H-7	375	3698.00		
8	H-8	472	4109.24		
9	H-9	408	4440.48		
10	H-10	505	5060.02		
11	H-11	406	4737.76		
12	PHC	--	1014.94		
13	Staff Quarters	40	707.13		
14	ભોજનાલય - ૧	---	303		
15	ભોજનાલય - ૨ - ૩	---	2404		
16	ભોજનાલય - ૪	---	979		

મેનેજમેન્ટ વતી

★ તમામ મુખ્ય નોટીસબોર્ડ (૦૩)★ તમામ સ્ટાફરૂમ (૧૮)★ તમામ ઓફીસ રૂમ (૦૮)★ તમામ હોસ્ટેલ નોટીસ બોર્ડ(૧૧) ★ સ્ટાફ - સ્ટુડન્ટ્સ નક્લ વોલ્સબોય થી ★ Type By :- અંકુર અંટેળા

સુચના નં. ૨૦૧૫

તા. ૧૩/૧૦/૨૦૨૫

ખાનગી સંચાલન - ફંડનો સ્ત્રોત

1	KG થી ધો. ૧૨ સ્કૂલ ફીજ	
2	UG & PG કોલેજ ફીજ	૮૫%
3	ધો. ૬ થી PG હોસ્ટેલ લવાજમ	
4	FD વ્યાજ	૫%
5	ડોનેશન	૨.૫%
6	સોલાર ઉર્જા ઉત્પન	૫%
7	અધર્સ	૨.૫%

મેનેજમેન્ટ વતી

- ★ તમામ મુખ્ય નોટીસબોર્ડ (૦૩)
- ★ તમામ સ્ટાફરૂમ (૧૮)
- ★ તમામ ઓફીસ રૂમ (૦૮)
- ★ તમામ હોસ્ટેલ નોટીસ બોર્ડ(૧૧)
- ★ સ્ટાફ - સ્ટુડન્ટ્સ નકલ વોટ્સએપ થી
- ★ Type By :- અંકુર અંટાળા

સુચના નં. ૨૦૧૬ તા. ૧૩/૧૦/૨૦૨૫
B.Sc.(Applied) Sem-1,3,5 - વર્કલોડ અને લાસ ફાળવણી-સુધારો

No	Name of Lecturer	લાયકાત	Std.	Subject	Theory	Practical	Lecture	Workload	Remark
1	Palwala Aamirbhai	M.Sc(MB)	TY-A TY-B FY-A FY-A+B TY-A	Major-12 Major-13 Major-02 MDC SEC	4 x 1 = 4 4 x 1 = 4 4 x 1 = 4 4 x 1 = 4 2 x 1 = 2	3X0.67=02 3X0.67=02 --- 6X0.67=04 ---	30	26	---
2	Sorathiya Ankitaben	M.Sc. Life Sci., B.Ed.	TY-A TY-B SY-A FY-A	Major-13 Major-11 Major-06 Major-01	4 x 1 = 4 4 x 1 = 4 4 x 1 = 4 4 x 1 = 4	3X0.67=02 3X0.67=02 6X0.67=04 3X0.67=02	31	26	---
3	Virani Tirathbhai	M.Sc.(BT), B.Ed.	TY-A TY-B FY-B SY-A	Minor-04 Major-12 Major-02 MDC	3 x 1 = 3 4 x 1 = 4 4 x 1 = 4 4 x 1 = 4	3X0.67=02 3X0.67=02 3X0.67=02 6X0.67=04	30	25	---
5	Bhadra Rashmiben	M.Sc.(BT)	TY-A TY-A SY-A FY-A+B	Major-11 Minor-05 Major-07 Minor-01	4 x 1 = 4 3 x 1 = 3 4 x 1 = 4 4 x 1 = 4	3X0.67=02 3X0.67=02 6X0.67=04 3X0.67=02	30	25	---
6	Malmadi Krupaben	M.Sc.(MB)	TY-B SY-A FY-A+B FY-A+B FY-A TY-B FY-B	Minor-05 Major-05 Minor-01 Major-02 SEC SEC SEC	3 x 1 = 3 4 x 1 = 4 --- --- 2 x 1 = 2 2 x 1 = 2 2 x 1 = 2	3X0.67=02 6X0.67=04 3X0.67=02 6X0.67=04 --- --- ---	31	25	---
7	Solanki Kiranben	M.Sc.(MB), B.Ed.	FY-A+B TY-B SY-A	Major-01 Minor-04 SEC	--- 3 x 1 = 3 2 x 1 = 2	3X0.67=02 3X0.67=02 ---	11	09	નોન વેકેશનલ (રીઝાઈન)
7A	XYZ	"	"	"	"	"	"	"	---
8	Rathod Hirenbhai	MA	FY-A+B FY-A+B SY-A SY-A	AEC IKS AEC IKS	2 x 1 = 2 2 x 1 = 2 2 x 1 = 2 2 x 1 = 2	--- --- --- ---	08	08	+14 BCA +10 ઉ.પા. મીશ્ર

B.Sc.(Applied) Sem-1,3,5 - લાસ ફાળવણી

ક્રમ	FY (Sem-1)		લાસ		SY (Sem-3)		લાસ		TY (Sem-5)		લાસ		TY (Sem-5)		લાસ	
	Micro.	Biotech	T	P	Micro.	T	P	Micro.	T	P	Biotech	T	P	T	P	
1	MB-1	BT-1	4	3	MB-5	4	3	MB-11	4	3	BT-11	4	3			
2	MB-2	BT-2	4	3	MB-6	4	3	MB-12	4	3	BT-12	4	3			
3	BT-1	MB-1	4	3	MB-7	4	3	MB-13	4	3	BT-13	4	3			
4	BC	BC	4	3	MDC	4	3	Minor-4	3	3	Minor-4	3	3			
5	AEC	AEC	2	---	AEC	2	---	Minor-5	3	3	Minor-5	3	3			
6	SEC	SEC	2	---	SEC	2	---	SEC	2	---	SEC	2	---			
7	IKS	IKS	2	---	IKS	2	---	Test	6	---	Test	6	---			
8	Test	Test	6	---	Test	6	---	Self Lab	1	---	Self Lab	1	---			
9	Self Lab	Self Lab	2	---	Self Lab	2	---	Activity	---	---	Activity	---	---			
10	Activity	Activity	---	---	Activity	---	---	Project	---	---	Project	---	---			
Total :-			30	12	Total :-	30	12	Total :-	27	15	Total :-	27	15			
Total			42		Total		42		Total		42		Total		42	

મેનેજમેન્ટ વતી

★ તમામ મુખ્ય નોટીસબોર્ડ (૦૩)★ તમામ સ્ટાફરૂમ (૧૮)★ તમામ ઓફીસ રૂમ (૦૮)★ તમામ હોસ્ટેલ નોટીસ બોર્ડ (૧૧)★ LD હોસ્ટેલ નોટીસ બોર્ડ (૦૧)★ સ્ટાફ-સ્ટુડન્ટ્સ નકલ વોટ્સેપ થી ★ Type By:- તુષાર દુધાત

સેકન્ડ ક્વાર્ટર - આભાર પ્રસ્તાવ કાર્યક્રમ

- ★ તા. ૧૫/૧૦/૨૦૨૫ ને બુધવારનાં રોજ સવારે ૯:૩૦ થી ૧૨:૩૦
- ★ AC હોલમાં સેકન્ડ ક્વાર્ટર આભાર પ્રસ્તાવ કાર્યક્રમ રહેશે.
- ★ જેમા લેબર-ટુ-ડાયરેક્ટર All ટીચીંગ - નોન ટીચીંગ સ્ટાફ ઉપસ્થિત રહેશે.
- ★ જેમા વક્તાશ્રીઓ
 - ૧) સંકુલ પ્રાઈવેટ યુનિવર્સિટી એટલે કે મહિલા યુનિવર્સિટી લાવવા માંગે છે તે વિચાર યોગ્ય રહેશે કે કેમ તે બાબત તેમજ
 - ૨) સંસ્થા યુનિવર્સિટીનું નામ લેઉવા પટેલ ટ્રસ્ટ વિમેન્સ યુનિવર્સિટી રાખવા માંગે છે તે વિચાર પણ યોગ્ય રહેશે કે કેમ તે બાબત.
 - ૩) તેમજ મહિલા યુનિવર્સિટી માં વર્તમાન કોર્સ યથાવત રાખવા સાથે.
 - ૪) કેવા - કેવા નવા કોર્સ દાખલ કરવા જોઈએ તે બાબત તેમજ
 - ૫) મહિલા યુનિવર્સિટી નું સ્ટેટસ મળવાથી સંકુલ નું સ્ટેટસ વધશે કે કેમ તે બાબત.
- ★ વક્તાશ્રીઓ તેમનાં વ્યક્તિગત અભિપ્રાય આપશે.
- ★ મુક્ત મને પોતાનાં વિચાર જણાવી શકશે.
- ★ યુનિવર્સિટી ની મંજૂરી પ્રક્રિયા ચાલુ છે તેની તમામ વિગત સૂચના અને જાણકારી થી All સ્ટાફને મોકલવામાં આવેલ છે.
- ★ તે વિગત ની પણ સમીક્ષા કરશે - સુધારા - વધારા સુચવશે.
- ★ વક્તાશ્રીઓની પસંદગી
- ★ નીચેના વિભાગ દિઠ એક એક વક્તા ચીકી નાખીને પસંદ થશે.

(૧) બાલમંદિર EM - GM	(૨) ધો. ૧ થી ૫ EM - GM
(૩) ધો. ૬ થી ૮ EM - GM - મિશ્ર	(૪) ધો. ૯ - ૧૦ EM - GM - મિશ્ર
(૫) ધો. ૧૧ - ૧૨ આર્ટ્સ GM - મિશ્ર	(૬) ધો. ૧૧ - ૧૨ કોમર્સ EM - GM - મિશ્ર
(૭) ધો. ૧૧ - ૧૨ સાયંસ EM - GM - મિશ્ર	(૮) BA - MA કોલેજ
(૯) B.Com. - M.Com. કોલેજ	(૧૦) B.Sc. - M.Sc. કોલેજ
(૧૧) BCA - MCA કોલેજ	(૧૨) BBA - MBA કોલેજ
(૧૩) B.Ed. - B.Pharm - M.Pharm. - PG DMLT કોલેજ	
- ✓ **નોંધ :-**
 - (૧) ઉપરોક્ત વક્તવ્ય સંકુલ માટે માર્ગદર્શન સમાન લેખાશે.
 - (૨) વક્તવ્ય બાદ સમય રહેશે તો સ્ટાફ દ્વારા ગીત - સંગીત પ્રસ્તુત થશે.
 - (૩) કાર્યક્રમને અંતે ચા - કોફી ની વ્યવસ્થા રહેશે જે પ્લાઝા વિભાગ ગોઠવશે.
 - (૪) ચીકી ની સમગ્ર વ્યવસ્થા લાઈબ્રેરી વિભાગ ટેકલ કરશે.
 - (૫) ચીકી માં નામ રીપીટ થશે તો - રીપીટ ચીકી રદ થશે અને તેમાંથી બીજી ચીકી ઉપડશે.
 - (૬) કાર્યક્રમ ઈતેજારી સાથે આગળ ચાલશે.
 - (૭) જેમાં જાણકારી પીરસાશે.
 - (૮) કાર્યક્રમ મજાનો રહેશે - ઉપયોગી રહેશે - યાદગાર રહેશે.
 - (૯) ઉપરોક્ત વક્તા સિવાય અન્ય કોઈ વક્તા રહેશે નહીં.
 - (૧૦) આમ છતાં કોઈને વક્તવ્ય આપવું હોય તો આપી શકશે.
 - (૧૧) તેમજ સંસ્થા પણ કોઈપણનાં નામ સજેસ્ટ કરી શકશે.
 - (૧૨) ચીકી માં ગેરહાજર નીકળશે તો તેમાંથી બીજી ચીકી ઉપડશે.
 - (૧૩) વિભાગ દિઠ એક વક્તા ઈનફ રહેશે
 - (૧૪) સૌના સુચન આવકાર્ય છે - સીસ્ટમ પાલન વિનંતી છે.

મેનેજમેન્ટ વતી

સુચના નં. ૨૦૧૮

તા. ૧૩/૧૦/૨૦૨૫

સ્થાવર અકસ્થામતોની વિગત - ઈમારત

ક્રમ	ફેકલ્ટી (અધ્યાપક)	બાંધકામનાં ચો.મી.	બાંધકામ નું વર્ષ
1	PTC College	1096	
	B.Ed. College	981	
	M.Ed. College	769	
2	MBA College	1267	
	MAM (UG) College		
	MAM (PG) College		
3	MCA College	1126	
4	Pharmacy College	6518	
	M.Pharam College		
5	BA College	3776 + 3192	
	MA(Eng) College		
	MA(Psy) College		
	MA(Soc) College		
6	B.Com College	6968	
	M.Com. College		
7	Science College(Applied)	શેરિંગ 1170 + 632 1802	
	Science College(Basic)		
	PG-DMLT College		
	M.Sc.(Micro) College		
	M.Sc.(BT) College		
	M.Sc.(Biochem) College		
M.Sc.(Chem.) College			
8	BBA College		
	BCA College		
	PGDCA College		
	M.Sc.(IT&CA) College		

મેનેજમેન્ટ વતી

★ તમામ મુખ્ય નોટીસબોર્ડ (૦૩)★ તમામ સ્ટાફરૂમ (૧૮)★ તમામ ઓફીસ રૂમ (૦૮)★ તમામ હોસ્ટેલ નોટીસ બોર્ડ(૧૧) ★ સ્ટાફ - સ્ટુડન્ટ્સ નફલ વોટ્સએપ થી ★ Type By :- અંકુર અંબાળા

સુચના નં. ૨૦૧૯
તા. ૧૩/૧૦/૨૦૨૫

નોન ટીચીંગ-નોન વેકેશનલ સ્ટાફ ભાગ-૧

ક્રમ	નામ	વિભાગ	સમય	રીમાર્ક્સ
B.Sc. & M.Sc. - Applied & Basic				
1	પાઘડાર નેહાબેન	B.Sc.(App.) Lab	6:30 to 2:30	વેકેશન & મીડટર્મ
2	ક્યાડા આંચલબેન	B.Sc.(App.) Lab	6:30 to 2:30	વેકેશન & મીડટર્મ
3	વેકરીયા માનસીબેન	B.Sc.(App.) Lab+M.Sc.(MB)	9:00 to 5:00	વેકેશન & મીડટર્મ
ફાર્મસી લેબ ટેકનીશયન				
1	સાવલીયા ઉર્વશીબેન	ફાર્મસી લેબ	10:00 to 6:00	વેકેશન & મીડટર્મ
2	પરમાર જીજ્ઞાબેન	ફાર્મસી લેબ	10:00 to 6:00	વેકેશન & મીડટર્મ
ઉ.મા. સાયંસ લેબ ટીચર				
1	જાની બીજેશભાઈ	Chem. લેબ	11:00 to 7:00	વેકેશન & મીડટર્મ
2	જોષી જેનીબેન	Bio. લેબ-૧	11:00 to 7:00	વેકેશન & મીડટર્મ
3	ઉજ્યા વીધીબેન	Phy. લેબ	11:00 to 7:00	વેકેશન & મીડટર્મ
ડેમો લેબ				
1	ટાંક આરતીબેન	GM સ્કુલ લેબ	8:00 to 4:00	વેકેશન & મીડટર્મ
કેમેરા ઓબ્ઝર્વર				
1	સાવલીયા સુજલબેન	કેમેરા ઓબ્ઝર્વર	10:00 to 7:00	વેકેશન & મીડટર્મ
2	ગજેરા પ્રિયાબેન	કેમેરા ઓબ્ઝર્વર	06:30 to 3:30	વેકેશન & મીડટર્મ

મેનેજમેન્ટ વતી

★ તમામ મુખ્ય નોટીસબોર્ડ (૦૩) ★ તમામ સ્ટાફરૂમ (૧૮) ★ તમામ ઓફીસ રૂમ (૦૮) ★ તમામ હોસ્ટેલ નોટીસ બોર્ડ(૧૧)

★ સ્ટાફ - સ્ટુડન્ટ્સ નક્લ વોટ્સેપ થી ★ TYPE BY : પ્રિન્સા બુહા

સુચના નં. ૨૦૨૦

તા. ૧૩/૧૦/૨૦૨૫

નોન-ટીચીંગ નોન વેકેશનલ સ્ટાફ ભાગ-૨

ફોટોગ્રાફી વિભાગ

ક્રમ	નામ	વિભાગ	સમય	રીમાર્ક્સ
1	કોલડીયા નિધીબેન	ફોટોગ્રાફી	૧૦:૦૦ થી ૬:૦૦	વેકેશન & મીડટર્મ

કેન્ટીન - વિભાગ

ક્રમ	નામ	વિભાગ	સમય	રીમાર્ક્સ
1	માધાણી શિતલબેન	કેન્ટીન વિભાગ	૦૮:૦૦ થી ૬:૦૦	વેકેશન & મીડટર્મ
2	માંગરોળીયા ધરતીબેન	કેન્ટીન વિભાગ	૦૮:૩૦ થી ૫:૩૦	વેકેશન & મીડટર્મ
3	જોગાણી રીટાબેન	કેન્ટીન વિભાગ	૦૮:૦૦ થી ૬:૦૦	વેકેશન & મીડટર્મ

ઈ - લર્નિંગ - વિભાગ

ક્રમ	નામ	વિભાગ	સમય	રીમાર્ક્સ
1	કાબરીયા શિવાનીબેન	ઈ - લર્નિંગ	૮:૩૦ થી ૫:૩૦	વેકેશન & મીડટર્મ
2	વોરા પ્રાર્થનાબેન	ઈ - લર્નિંગ	૦૮:૪૫ થી ૪:૪૫	વેકેશન & મીડટર્મ
3	ભાયાણી બંસીબેન	ઈ - લર્નિંગ	૮:૪૫ થી ૪:૪૫	વેકેશન & મીડટર્મ

E-Lib - Lang Lab

ક્રમ	નામ	વિભાગ	સમય	રીમાર્ક્સ
1	આડતીયા કોમલબેન	Lang Lab & E-Lib	૮:૪૫ થી ૪:૪૫	વેકેશન & મીડટર્મ

એક્ટીવીટી - વિભાગ

ક્રમ	નામ	વિભાગ	સમય	રીમાર્ક્સ
1	ધાનાણી દ્રષ્ટીબેન	RG	૮:૩૦ થી ૫:૩૦	વેકેશન & મીડટર્મ
2	સોજીત્રા રોમાંશીબેન	RG	૮:૩૦ થી ૫:૩૦	વેકેશન & મીડટર્મ
3	ટાંક શિલ્પાબેન	કુ.એક્ટીવીટી	૭:૩૦ થી ૩:૩૦	વેકેશન & મીડટર્મ
4	ચોપડા રેખાબેન	Sports	૭:૦૦ થી ૭:૦૦	વેકેશન & મીડટર્મ
5	ભેડા જાગુબેન	Sports	૭:૦૦ થી ૭:૦૦	વેકેશન & મીડટર્મ

મેનેજમેન્ટ વતી

★ તમામ મુખ્ય નોટીસબોર્ડ (૦૩) ★ તમામ સ્ટાફરૂમ (૧૮) ★ તમામ ઓફીસ રૂમ (૦૮) ★ તમામ હોસ્ટેલ નોટીસ બોર્ડ(૧૧)

★ સ્ટાફ - સ્ટુડન્ટ્સ નકલ વોટ્સેપ થી ★ TYPE BY : પ્રિન્સા ભુલા

સુચના નં. ૨૦૨૧ તા. ૧૩/૧૦/૨૦૨૫
B.Sc.(Applied) Sem-2,4,6 - વર્કલોડ અને તાસ ફાળવણી

No	Name of Lecturer	લાયકાત	Std.	Subject	Theory	Practical	Lecture	Workload	Remark
1	Palwala Aamirbhai	M.Sc(MB)	TY-B	Major-16	4 x 1 = 4	3X0.67=02	29	23	---
			TY-B	Minor-6	3 x 1 = 3	3X0.67=02			
			FY-A+B	MDC	4 x 1 = 4	9X0.67=06			
			FY-A(1)	Minor-4	---	3X0.67=02			
2	Sorathiya Ankitaben	M.Sc. Life Sci., B.Ed.	TY-A	Major-14	4 x 1 = 4	3X0.67=02	27	23	---
			TY-A	Minor-6	3 x 1 = 3	3X0.67=02			
			TY-B	Major-15	4 x 1 = 4	3X0.67=02			
			SY-A	Major-10	4 x 1 = 4	3X0.67=02			
3	Virani Tirathbhai	M.Sc.(BT), B.Ed.	TY-A	Major-15	4 x 1 = 4	3X0.67=02	28	24	---
			TY-B	Major-14	4 x 1 = 4	3X0.67=02			
			SY-A	Minor-3	4 x 1 = 4	6X0.67=04			
			FY-A+B	Major(BT)-3	4 x 1 = 4	---			
5	Bhadra Rashmiben	M.Sc.(BT)	TY-A	Major-16	4 x 1 = 4	3X0.67=02	28	24	---
			SY-A	Major-8	4 x 1 = 4	6X0.67=04			
			FY-A	Major-4	4 x 1 = 4	---			
			FY-A	Major-4	4 x 1 = 4	3X0.67=02			
6	Malmadi Krupaben	M.Sc.(MB)	SY-A	Major-9	4 x 1 = 4	6X0.67=04	29	24	---
			SY-A	SEC	2 x 1 = 2	---			
			FY-A+B	Major-3	4 x 1 = 4	9X0.67=06			
			FY-A	SEC	2 x 1 = 2	---			
			FY-B	SEC	2 x 1 = 2	---			
7	XYZ		FY-A+B	Major(BT)-3	---	9X0.67=06	12	08	---
			SY-A	Major-10	---	3X0.67=02			
8	Rathod Hirenabhai	MA	TY-A+B	AEC	2 x 1 = 2	---	10	10	+14 BCA
			SY-A	AEC	2 x 1 = 2	---			
			SY-A	IKS	2 x 1 = 2	---			
			FY-A+B	AEC	2 x 1 = 2	---			
			FY-A+B	IKS	2 x 1 = 2	---			

B.Sc.(Applied) Sem-2,4,6 - તાસ ફાળવણી

ક્રમ	FY (Sem-1)		તાસ		SY (Sem-3)		તાસ		TY (Sem-5)		તાસ		TY (Sem-5)		તાસ			
	Micro.	Biotech	T	P	Micro.	T	P	Micro.	T	P	Biotech	T	P	T	P			
1	MB-3	BT-3	4	3	MB-8	4	3	MB-14	4	3	BT-14	4	3					
2	MB-4	BT-4	4	3	MB-9	4	3	MB-15	4	3	BT-15	4	3					
3	BT-3	MB-3	4	3	MB-10	4	3	MB-16	4	3	BT-16	4	3					
4	BC	BC	4	3	Minor-3	4	3	Minor-6	3	3	Minor-6	3	3					
5	AEC	AEC	2	---	AEC	2	---	SEC	2	---	SEC	2	---					
6	SEC	SEC	2	---	SEC	2	---	Intership	---	6	Intership	---	6					
7	IKS	IKS	2	---	IKS	2	---	Test	6	---	Test	6	---					
8	Test	Test	6	---	Test	6	---	Self Lab	1	---	Self Lab	1	---					
9	Self Lab	Self Lab	2	---	Self Lab	2	---	Activity	---	---	Activity	---	---					
10	Activity	Activity	---	---	Activity	---	---	Project	---	---	Project	---	---					
Total :-			30	12	Total :-			30	12	Total :-			24	18	Total :-		24	18
Total			42		Total			42		Total			42		Total		42	

મેનેજમેન્ટ વતી

★ તમામ મુખ્ય નોટીસબોર્ડ (૦૩)★ તમામ સ્ટાફરૂમ (૧૮)★ તમામ ઓફીસ રૂમ (૦૮)★ તમામ હોસ્ટેલ નોટીસ બોર્ડ (૧૧)★ LD હોસ્ટેલ નોટીસ બોર્ડ (૦૧)★ સ્ટાફ-સ્ટુડન્ટ્સ નક્કલ વોટ્સએપ થી ★ Type By:- પ્રિન્સા બુહા

સુચના નં. ૨૦૨૨ તા. ૧૩/૧૦/૨૦૨૫

જાહેરાત પ્રસિધ્ધી - ગૃપ

★ જાહેરાત પ્રસિધ્ધી - ગૃપ નીચે મુજબ નાં રહેશે.

ક્રમ	રીજીયોન	ગૃપ - ૧	રેઈટ	ગૃપ - ૨	રેઈટ
૧	રાજકોટ / ભાવનગર	અકિલા - રાજકોટ	૧૭૫	સંદેશ-ભાવનગર	૧૮૦
૨	જુનાગઢ / સુ.નગર	ગુ.સમાચાર-જુનાગઢ	૧૫૦	ગુ.સમાચાર-સુ.નગર	૧૫૦
૩	રાજકોટ / સુરત	સૌરાષ્ટ્ર આવૃત્તી (સંદેશ-રાજકોટ)	૨૦૩	સીટી ભાસ્કર (દિવ્યભાસ્કર-સુરત)	૨૫૦
૪	ભૂજ / ભરૂચ-પંચ.	સંદેશ - ભૂજ	૨૦૩	ગુ.સમાચાર-ભ.-પંચ.	૨૪૦
૫	લોકલ ૧-૨ / લોકલ ૩-૪	૧ - અવધ ટાઈમ્સ & ૨ - સંજોગ ન્યુઝ	૦૬૦ ૦૬૦	૩-અમરેલી એક્સપ્રેસ & ૪-અમરેલી ભાસ્કર (દિવ્યભાસ્કર)	૦૬૦ ૦૮૦
૬	પત્રિકા ૧-૨ / પત્રિકા ૩	૧ - સરગમ ૨ - અમર	૦૧૦ ૦૧૨	૩ - રઘુવંશી	૦૧૧
૭	Extra	આજકાલ ઓલ એડીશન RJT-JAM-POR- BVN-AHD	૨૦૦ ફીક્સ	સૌરાષ્ટ્ર આવૃત્તી (ગુ.સમાચાર-રાજકોટ)	૧૮૦
કુલ રકમ :-			૧૦૭૩	કુલ રકમ :-	૧૧૬૧

નોંધ :-સંદેશ સૌરાષ્ટ્ર આવૃત્તિ ✓ રાજકોટ ગ્રામ્ય - દેવભૂમી દ્વારકા - મોરબી - અમરેલી
ગુ.સમા. સૌરાષ્ટ્ર આવૃત્તિ ✓ રાજકોટ ગ્રામ્ય - જામનગર - દ્વારકા - મોરબી - અમરેલી
ગુ.સમા. જુનાગઢ આવૃત્તિ ✓ જુનાગઢ - ગીર સોમનાથ - પોરબંદર

મેનેજમેન્ટ વતી

★ તમામ મુખ્ય નોટીસબોર્ડ (૦૩) ★ તમામ સ્ટાફરૂમ (૧૮) ★ તમામ ઓફીસ રૂમ (૦૮) ★ તમામ હોસ્ટેલ નોટીસ બોર્ડ (૧૧)
★ સ્ટાફ - સ્ટુડન્ટ્સ નકલ વોટ્સેપ થી ★ TYPE BY : મેહતા આશિષ

સુચના નં. ૨૦૨૩

તા. ૧૩/૧૦/૨૦૨૫

નોનટીચીંગ સ્ટાફ - દિવાળી રજા

★ નોનટીચીંગ સ્ટાફને દિવાળીની રજા નીચે પ્રમાણે રહેશે.

- | | | |
|---------------|---|-------------------------|
| (૧) ધનતેરસ | - | તા. ૧૮/૧૦/૨૫ ને શનિવાર |
| (૨) કાળી ચૌદસ | - | તા. ૧૯/૧૦/૨૫ ને રવિવાર |
| (૩) દિવાળી | - | તા. ૨૦/૧૦/૨૫ ને સોમવાર |
| (૪) ધોકો | - | તા. ૨૧/૧૦/૨૫ ને મંગળવાર |
| (૫) બેસતુવર્ષ | - | તા. ૨૨/૧૦/૨૫ ને બુધવાર |
| (૬) ભાઈબીજ | - | તા. ૨૩/૧૦/૨૫ ને ગુરુવાર |

નોંધ:-

- (૧) જો ધનતેરસ થી ભાઈબીજ સુધીની પાંચ દિવસની સળંગ રજાની વચ્ચે
- (૨) ધોકો આવતો હોય કે રવિવાર આવતો હોય તો
- (૩) તે દિવસ ત્રીજનાં દિવસે ટ્રાન્સફર થશે એટલે કે
- (૪) ધનતેરસથી ભાઈબીજ વચ્ચેનાં ધોકા કે રવિવારનો દિવસ ત્રીજનાં ફીક્સ દિવસે ટ્રાન્સફર થશે.
- (૫) ત્રીજ નો દિવસ એટલે બીજનો Nest day પછી તે દિવસ ગમે તે વાર હોય.
- (૬) સળંગ પાંચ દિવસની રજા વચ્ચે ધોકો કે રવિવાર ન હોય તો
- (૭) ત્રીજ નો છઠ્ઠો દિવસ સળંગ રજા કરવાની પ્રથા રહેશે.
- (૮) એટલે કે ત્રીજ નો દિવસ રવિવાર હોય અને આપોઆપ સળંગ છ દિવસ થતાં હોય તો ત્રીજનાં દિવસની વધારાની રજા ગણવાની થતી નથી.
- (૯) એટલે કે સળંગ સાત દિવસ કરવાનાં થતા નથી.
- (૧૦) ધનતેરસથી ભાઈબીજ સળંગ ૫ દિવસમાં ધોકો અને રવિવાર બન્ને આવતા હોય તો બે પૈકી એક દિવસ ત્રીજનાં દિવસે ટ્રાન્સફર થશે.
- (૧૧) એટલે કે સળંગ ૬ રજા થાય.
- (૧૨) સૌનાં સુચન આવકાર્ય છે. - સિસ્ટમ પાલન વિનંતી છે.

મેનેજમેન્ટ વતી

★ તમામ મુખ્ય નોટીસબોર્ડ (૦૩) ★ તમામ સ્ટાફરૂમ (૧૮) ★ તમામ ઓફીસ રૂમ (૦૮) ★ તમામ હોસ્ટેલ નોટીસ બોર્ડ (૧૧)
★ સ્ટાફ નકલ વોટ્સેપ થી ★ Type By : આશિષ મેહતા

સુચના નં. ૨૦૨૪
તા. ૧૩/૧૦/૨૦૨૫

ગર્લ્સ કોમન રૂમની વિગત - ફેરફાર

ક્રમ	બિલ્ડિંગનું નામ	ગ્રાઉન્ડ ફ્લોર	ફર્સ્ટ ફ્લોર	સેકન્ડ ફ્લોર	થર્ડ ફ્લોર	ફોર્થ ફ્લોર	કુલ
1	ફાર્મસી બિલ્ડિંગ રૂમ નં-૧૦૫	01	--	--	--	--	01
2	જ્ઞાનશક્તિ બિલ્ડિંગ રૂમ નં-૧૦૮	01	--	--	--	--	01
3	કોલેજ બિલ્ડિંગ રૂમ નં-૧૧૫	01	--	--	--	--	01
કુલ:-							03

મેનેજમેન્ટ વતી

- ★ તમામ મુખ્ય નોટીસબોર્ડ (૦૩)
- ★ તમામ સ્ટાફરૂમ (૧૮)
- ★ તમામ ઓફીસ રૂમ (૦૮)
- ★ તમામ હોસ્ટેલ નોટીસ બોર્ડ(૧૧)
- ★ સ્ટાફ - સ્ટુડન્ટ્સ નકલ વોટ્સએપ થી
- ★ Type By :- અંકુર અંટાળા

સુચના નં. ૨૦૨૫ તા. ૧૩/૧૦/૨૦૨૫
પ્રાથમિક સવાર - વર્કલોડ ફાળવણી - ફેરફાર

ક્રમ	શિક્ષકનું નામ	લાયકાત	વિષય	વર્ગ	તાસ * વર્ગ	કુલ	વર્કલોડ	રીમાર્ક્સ
૧	ધોરાજીયા હિરલબેન	B.Sc.(Che), B.Ed.	ગણિત	1-A/B/C, 2-A/B/C	૫ x ૬ = ૩૦	૩૦	૩૦	---
૨	પદમાણી પિયંકાબેન	M.Sc.(Maths), B.Ed.	ગણિત	3-A, 4-A/B, 5-A/B	૪ x ૩ = ૧૨ ૫ x ૨ = ૧૦	૨૨	૨૨	---
૩	દુંભર કિંજલબેન	BA (Eng), B.Ed.	અંગ્રેજી	1-A/B/C, 2-A/B/C	૫ x ૬ = ૩૦	૩૦	૩૦	---
૪	કાછડિયા વૈષ્ણીકાબેન	BA (Eng), B.Ed.	અંગ્રેજી	3-A, 4-A/B 5-A/B	૪ x ૩ = ૧૨ ૫ x ૨ = ૧૦	૨૨	૨૨	---
૫	કાતરીયા જગતિબેન	BA (Guj), B.Ed.	ગુજરાતી	1-A/B/C, 2-A/B/C	૫ x ૬ = ૩૦	૩૦	૩૦	---
૬	ઝાપડા કિંજલબેન	BA (Guj), B.Ed.	ગુજરાતી	4-A/B, 5-A/B	૪ x ૪ = ૧૬	૧૬	૧૬	---
૭	જાદવ વિપુલભાઈ	MA (Guj), B.Ed.	ગુજરાતી	3-A	૪ x ૧ = ૦૪	૦૪	૦૪	+ 24 પિસલપિત્ર
૮	ચોટલીયા કિનલબેન	B.Sc.(Che), B.Ed.	પર્યાવરણ	3-A, 4-A/B, 5-A/B	૪ x ૫ = ૨૦	૨૦	૨૦	+ 10 પા. બપોર
૯	ભડકોલિયા અલ્પાબેન	MA (Hin), B.Ed.	હિન્દી	1-A/B/C, 2-A/B/C 3-A, 4-A/B, 5-A/B	૩ x ૧૧ = ૩૩	૩૩	૩૩	---
૧૦	પરમાર રૂપલબેન	M.Sc.(IT), B.Ed.	કોમ્પ્યુટર	1-A/B/C, 2-A/B/C 3-A, 4-A/B, 5-A/B	૧ x ૧૧ = ૧૧(T) ૦.૬૭ x ૨ x ૧૧ = ૧૫(P)	૩૩	૨૬	---
૧૧	પુરોહિત તુલસીબેન	B.Sc.(BT), B.Ed.	શા.શિ.- સંગીત-ચિત્ર સ્વા.શા.શિ. -ચિત્ર	1-A/B/C 5-A/B	૪ x ૩ = ૧૨(T) ૪ x ૩ x .૬૭ = ૮(P) ૨ x ૨ = ૦૪(T) ૨ x ૨ x .૬૭ = ૩(P)	૩૨	૨૭	---
૧૨	પટેલ રીંકલબેન	B.Sc.(BT), B.Ed.	શા.શિ.- સંગીત-ચિત્ર શા.શિ.- સંગીત-ચિત્ર	2-A/B/C 3-A	૪ x ૩ = ૧૨(T) ૪ x ૩ x .૬૭ = ૮(P) ૩ x ૧ = ૦૩(T) ૩ x ૧ x .૬૭ = ૨(P)	૩૦	૨૪	---
૧૩	કર્ચીરીયા વૃતિબેન	B.Com., B.Ed.	શા.શિ.- સંગીત-ચિત્ર	4-A/B	૩ x ૨ = ૦૬(T) ૩ x ૨ x .૬૭ = ૪(P)	૧૨	૧૦	+ 24 બપોર

ક્રમ	વિષય	તાસ ફાળવણી		
		ધો-૧/૨	ધો-૩/૪	ધો-૫
૧	ગણિત	૦૫	૦૪	૦૫
૨	અંગ્રેજી	૦૫	૦૪	૦૫
૩	ગુજરાતી	૦૫	૦૪	૦૪
૪	પર્યાવરણ	--	૦૪	૦૪
૫	હિન્દી	૦૩	૦૩	૦૩
૬	કમ્પ્યુટર	૦૧(T)	૦૧(T)	૦૧(T)
		૦૨(P)	૦૨(P)	૦૨(P)
૭	શા.શિ.-સંગીત - ચિત્ર	૦૪(T)	૦૩(T)	--
		૦૪(P)	૦૩(P)	--
	સ્વા.શા.શી - ચિત્ર	--	--	૦૨(T)
		--	--	૦૨(P)
૮	ડેમોલેબ	--	૦૧	૦૧
૯	MD-Swimm	૦૨	૦૨	૦૨
૧૦	ઈ-લર્નિંગ	૦૨	૦૨	૦૨
૧૧	એક્ટીવીટી	૦૩	૦૩	૦૩
૧૨	ટેસ્ટ	૦૬	૦૬	૦૬
	કુલ	૪૨	૪૨	૪૨

મેનેજમેન્ટ વતી

★ તમામ મુખ્ય નોટીસબોર્ડ (૦૩) ★ તમામ સ્ટાફરૂમ (૧૮) ★ તમામ ઓફીસ રૂમ (૦૮) ★ તમામ હોસ્ટેલ નોટીસ બોર્ડ(૧૧) ★ સ્ટાફ - સ્ટુડન્ટ્સ નકલ વોટ્સેપ થી ★ Type By : આશિષ મેહતા

સુચના નં. ૨૦૨૬
તા. ૧૪/૧૦/૨૦૨૫
સ્થાવર અકસ્થામતોની વિગત - ઈમારત

ક્રમ	ફેકલ્ટી (અધ્યાપક)	બાંધકામનાં ચો.મી.	બાંધકામ નું વર્ષ
1	PTC College	1096	2002 and Onward
	B.Ed. College	981	
	M.Ed. College	769	
2	MBA College	1267	
	MAM (UG) College MAM (PG) College		
3	MCA College	1126	
4	Pharmacy College M.Pharam College	6518	2005 and Onward
5	BA College	3776 + 3192	2000 and Onward
	MA(Eng) College MA(Psy) College MA(Soc) College		
6	B.Com College M.Com. College	6968	
7	Science College(Applied)	શેરીંગ 2404 + 1586 3990	2003 and Onward
	Science College(Basic)		
	PG-DMLT College		
	M.Sc.(Micro) College		
	M.Sc.(BT) College		
M.Sc.(Biochem) College M.Sc.(Chem.) College			
8	BBA College		
	BCA College		
	PGDCA College		
	M.Sc.(IT&CA) College		

મેનેજમેન્ટ વતી

★ તમામ મુખ્ય નોટીસબોર્ડ (૦૩)★ તમામ સ્ટાફરૂમ (૧૮)★ તમામ ઓફીસ રૂમ (૦૮)★ તમામ હોસ્ટેલ નોટીસ બોર્ડ(૧૧) ★ સ્ટાફ - સ્ટુડન્ટ્સ નફલ વોટ્સએપ થી ★ Type By :- અંકુર અંબાળા

સુચના નં. ૨૦૨૭
તા. ૧૪/૧૦/૨૦૨૫

M. Pharm. Sem. 2 વર્કલોડ ફાઇનલ

No	Name of Lecturer	Std.	Subject	Theory	Practical	Total Lec+Lab	Work load	Remark
1	Kaushik Kamani	MPH 2	Advanced Biopharmaceutics	4 x 1 = 4	---	08 + 06 = 14	12	+13 BPharm
		MPH 2	Computer Aided Drug Design	4 x 1 = 4	---			
		MPH 2	Practicals	---	6 X 0.67 = 4			
2	Mansi Gajera	MPH 2	Cosmetics and Cosmeceuticals	4 x 1 = 4	---	04 + 06 = 10	08	+12 BPharm
		MPH 2	Practicals	---	6 X 0.67 = 4			
3	Urvashi Solanki	MPH 2	Molecular Pharmacy NDDS	4 x 1 = 4	---	04 + 00 = 04	04	+11 BPharm

ક્રમ	FY (Sem-2) No. Of Stud.-04	વાર	
		T	P
1	Advanced Biopharmaceutics	4	--
2	Computer Aided Drug Design	4	--
3	Cosmetics and Cosmeceuticals	4	--
4	Molecular Pharmacy NDDS	4	--
5	Practicals	--	12
6	Self Study	--	2
7	Test	6	--
		22	14
	Total :-		36

મેનેજમેન્ટ વતી

- ★ તમામ મુખ્ય નોટીસબોર્ડ (૦૩)
- ★ તમામ સ્ટાફરૂમ (૧૮)
- ★ તમામ ઓફીસ રૂમ (૦૮)
- ★ તમામ હોસ્ટેલ નોટીસ બોર્ડ(૧૧)
- ★ સ્ટાફ - સ્ટુડન્ટ્સ નકલ વોટ્સએપ થી
- ★ TYPE BY : રોનક પાનસુરીયા

સુચના નં. ૨૦૨૮

તા. ૧૪/૧૦/૨૦૨૫

સ્થાવર અકસ્થામતોની વિગત - જમીન

બિન- કૃષિ વિષયક	એકર-ગુંઠા હે-આ-મી	ચો.મી.	કૃષિ વિષયક	શહેરી / ગ્રામ્ય - લોકેશન સાથે	રિમાર્ક્સ
પરફ પૈકી	એ.૨૩-૦ ગું ૮-૩૦-૮૧	૮૩૦૮૧	---	શહેરી	સરકારશ્રીએ કબજા કિંમત વસુલીને ફાળવેલ જમીન
પરફ પૈકી	૧-૫૪-૮૧	૧૫૪૮૧	---	શહેરી	વેચાણ દસ્તાવેજથી ખરીદેલ જમીન
પરફ પૈકી	૦-૧૩-૨૪	૧૩૨૪	---	શહેરી	વેચાણ દસ્તાવેજથી ખરીદેલ જમીન
કુલ :-	૧૦-૯૮-૯૭	૧,૦૯,૮૯૬	---	શહેરી	બીનખેતી

મેનેજમેન્ટ વતી

- ★ તમામ મુખ્ય નોટીસબોર્ડ (૦૩)
- ★ તમામ સ્ટાફરૂમ (૧૮)
- ★ તમામ ઓફીસ રૂમ (૦૮)
- ★ તમામ હોસ્ટેલ નોટીસ બોર્ડ(૧૧)
- ★ સ્ટાફ - સ્ટુડન્ટ્સ નકલ વોટ્સએપ થી
- ★ Type By :- અંકુર અંટાળા

સુચના નં. ૨૦૨૯ તા. ૧૪/૧૦/૨૦૨૫
નોન ટીચીંગ-નોન વેકેશનલ સ્ટાફ ભાગ-૧-ફેરફાર

ક્રમ	નામ	વિભાગ	સમય	રીમાર્ક્સ
B.Sc. & M.Sc. - Applied & Basic				
1	પાઘડાર નેહાબેન	B.Sc.(App.) Lab	6:30 to 2:30	વેકેશન & મીડટર્મ
2	ક્યાડા આંચલબેન	B.Sc.(App.) Lab	6:30 to 2:30	વેકેશન & મીડટર્મ
3	વેકરીયા માનસીબેન	B.Sc.(App.) Lab+M.Sc.(MB)	9:00 to 5:00	વેકેશન & મીડટર્મ
ફાર્મસી લેબ ટેકનીશયન				
1	સાવલીયા ઉર્વશીબેન	ફાર્મસી લેબ	10:00 to 6:00	વેકેશન & મીડટર્મ
2	પરમાર જીજ્ઞાબેન	ફાર્મસી લેબ	10:00 to 6:00	વેકેશન & મીડટર્મ
3	સોજીત્રા અમીશાબેન	ફાર્મસી લેબ	10:00 to 6:00	વેકેશન & મીડટર્મ
ઉ.મા. સાયંસ લેબ ટીચર				
1	જાની બ્રીજેશભાઈ	Chem. લેબ	11:00 to 7:00	વેકેશન & મીડટર્મ
2	જોષી જેનીબેન	Bio. લેબ-૧	11:00 to 7:00	વેકેશન & મીડટર્મ
3	ઉંજ્યા વીધીબેન	Phy. લેબ	11:00 to 7:00	વેકેશન & મીડટર્મ
ડેમો લેબ				
1	ટાંક આરતીબેન	GM સ્કુલ લેબ	8:00 to 4:00	વેકેશન & મીડટર્મ
કેમેરા ઓબ્ઝર્વર				
1	સાવલીયા સુજલબેન	કેમેરા ઓબ્ઝર્વર	10:00 to 7:00	વેકેશન & મીડટર્મ
2	ગજેરા પ્રિયાબેન	કેમેરા ઓબ્ઝર્વર	06:30 to 3:30	વેકેશન & મીડટર્મ

મેનેજમેન્ટ વતી

★ તમામ મુખ્ય નોટીસબોર્ડ (૦૩) ★ તમામ સ્ટાફરૂમ (૧૮) ★ તમામ ઓફીસ રૂમ (૦૮) ★ તમામ હોસ્ટેલ નોટીસ બોર્ડ(૧૧)
 ★ સ્ટાફ - સ્ટુડન્ટ્સ નકલ વોટ્સેપ થી ★ TYPE BY : પ્રિન્સા બુહા

સુચના નં. ૨૦૩૦
તા. ૧૪/૧૦/૨૦૨૫
વ્રત - તહેવાર - ઉત્સવ - મેળુ

ક્રમ	વિગત	સવાર	બપોર	સાંજ	રિમાર્ક્સ
૧ ૨ ૩	ભીમ અગિયારસ ૧૫ મી ઓગસ્ટ ૨૬ જાન્યુઆરી	રેગ્યુલર	રેગ્યુલર + જલેબી	સાદુ ભોજન- રોટલી- બટેટાનું છાલવાળુ સાદુ ગ્રેવી શાક - ખીચડી- કઢી-છાશ	રાત્રે ૮ થી ૧૧ ફી ગરબા - વીથ DJ
૪ ૫	ગૌરીવ્રત - વ્રતવાસી જ્યાપાર્વતી - વ્રતવાસી છેલ્લા દિવસે ALL	સાબુદાણા - બટેટા ફરાળી ખીચડી (મોળુ) ----- મોળુ & મીઠું	રેગ્યુલર મોળુ ----- મોળુ & મીઠું	સાંબાની વેજટેબલ ફરાળી ખીચડી - બાફેલા બટેટાનું સાદુ ફરાળી ગ્રેવી શાક- ફરાળી કઢી-છાશ (મોળુ) સેઈમ પ્લસ રોટલી મોળુ & મીઠું	છેલ્લા દિવસે જાગરણ રાત્રે ૮ થી ૧૧ ફી ગરબા - વીથ DJ
૬	ફૂલકાજળી વ્રતવાસી & ALL	સાબુદાણા - બટેટા ફરાળી ખીચડી	રેગ્યુલર એકટાણા	સાંબાની વેજટેબલ ફરાળી ખીચડી બાફેલા બટેટાનું સાદુ ફરાળી ગ્રેવી શાક- ફરાળી કઢી-રોટલી-છાશ	અર્ધુ-આખુ જાગરણ રાત્રે ૮ થી ૧૧ ફી ગરબા - વીથ DJ
૭ ૮ ૯	ઋષિપંચમી શિવરાત્રી રામનવમી એકટાણા & ALL	સાબુદાણા - બટેટા ફરાળી ખીચડી	રેગ્યુલર એકટાણા	સાંબાની વેજટેબલ ફરાળી ખીચડી - બાફેલા બટેટાનું સાદુ ફરાળી ગ્રેવી શાક- ફરાળી કઢી-રોટલી-છાશ	રાત્રે ૮ થી ૧૧ ફી ગરબા - વીથ DJ
૧૦	શ્રાવણી સોમવાર એકટાણા & ALL	સાબુદાણા - બટેટા ફરાળી ખીચડી	રેગ્યુલર એકટાણા	સાંબાની વેજટેબલ ફરાળી ખીચડી બાફેલા બટેટાનું સાદુ ફરાળી ગ્રેવી શાક- ફરાળી કઢી-રોટલી-છાશ	રાત્રે ૮ થી ૧૧ ફી ગરબા - વીથ DJ
૧૧ ૧૨	શ્રાવણ પહેલી છઠ હોળી	રેગ્યુલર	રેગ્યુલર	ગળ્યા ઢેબરા-તીખા ઢેબરા-ફાફડા વધારેલ દહી-બટેટાનું શાક-છાશ	રાત્રે ૮ થી ૧૧ ફી ગરબા - વીથ DJ
૧૩	પહેલી શીતળા સાતમ	રેગ્યુલર વીથ કુલરની પ્રસાદી	રેગ્યુલર	રેગ્યુલર	---
૧૪	ધુળેટી	રેગ્યુલર	રેગ્યુલર	ઓરમું - રોટલી - બટેટાનું છાલવાળુ સાદુ ગ્રેવી શાક - ખીચડી - કઢી - છાશ	સવારે ૮ થી ૧૧ રંગો કી હોલી વીથ DJ
૧૫	પાંચથી નવ નોરતા	રેગ્યુલર	રેગ્યુલર	રેગ્યુલર	પાંચ રાત્રી ૮ થી ૧૧ ફી ગરબા - વીથ DJ
૧૬	દશેરા	રેગ્યુલર	રેગ્યુલર	જલેબી-સાટા-સોનપાપડી ગાઠીયા-પુરી-બટેટાનું શાક-છાશ	રાત્રે ૮ થી ૧૧ ફી ગરબા - વીથ DJ
૧૭	પોષી પૂનમ એકટાણા & ALL	સાબુદાણા - બટેટા ફરાળી ખીચડી	રેગ્યુલર એકટાણા	ખીર - પુરી - બટેટાનું શાક - ખીચડી - કઢી - છાશ	રાત્રે ૮ થી ૧૧ ફી ગરબા - વીથ DJ
૧૮	ચૈત્રી પૂનમ	રેગ્યુલર	રેગ્યુલર	રેગ્યુલર	રાત્રે ૮ થી ૧૧ સત્યનારાયણ કથા-પ્રસાદ
૧૯	શરદ પૂનમ	રેગ્યુલર	રેગ્યુલર	રેગ્યુલર	રાત્રે ૧૦ કલાકે - દૂધ પૌઆ
૨૦	ગણેશ ઉત્સવ વિસર્જન	રેગ્યુલર	રેગ્યુલર	ઓરમું - રોટલી - બટેટાનું છાલવાળુ સાદુ ગ્રેવી શાક - ખીચડી - કઢી-છાશ	પાંચમે દિવસે વિસર્જન રાત્રે ૮ થી ૧૧ ફી ગરબા - વીથ DJ
૨૧	પ્રથમ અગિયારસ એકટાણા & ALL	સાબુદાણા - બટેટા ફરાળી ખીચડી	રેગ્યુલર એકટાણા	સાંબાની વેજટેબલ ફરાળી ખીચડી બાફેલા બટેટાનું સાદુ ફરાળી ગ્રેવી શાક- ફરાળી કઢી-રોટલી-છાશ	---

મેનેજમેન્ટ વતી

★ તમામ મુખ્ય નોટીસબોર્ડ (૦૩)★ તમામ સ્ટાફરૂમ (૧૮)★ તમામ ઓફીસ રૂમ (૦૮)★ તમામ હોસ્ટેલ નોટીસ બોર્ડ(૧૧)
★ સ્ટાફ - સ્ટુડન્ટ્સ નકલ વોટ્સએપ થી ★ Type By :- ખિન્સા બુહા

સુચના નં. ૨૦૩૧ તા. ૧૪/૧૦/૨૦૨૫

ભોજનાલય પોષ્ટિક મેનુ

ક્રમ	વાર	સવાર નો નાસ્તો	સાંજનું ભોજન	સ્કૂલ બોક્સ નાસ્તો
૧	સોમવાર	મુઠીયા - ઢોકળા	(૧) ભાખરી સાદી - દુધ - ખાંડ - બટેટાનું છાલવાળુ મસાલા ગ્રેવી શાક - ખીચડી - કઢી - છાશ	સેવ મમરા
૨	મંગળવાર	દહીં, ગોળ, ભાખરી	(૧) દાળ ઢોકળી - બટેટાનું છાલવાળું સાદુ ગ્રેવી શાક - રોટલી - ખીચડી - કઢી - છાશ (૨) ખાટીયા ઢોકળા-લસણની ચટણી- બટેટાનું છાલવાળુ સાદુ ગ્રેવી શાક - રોટલી - ખીચડી - કઢી - છાશ (૩) વડા પરોઠા - દહીંની ચટણી - બટેટાનું છાલવાળુ સાદુ ગ્રેવી શાક - રોટલી - ખીચડી - કઢી - છાશ	સીજની ફુટ
૩	બુધવાર	બટેટા સેવ પૌઆ	ઈંડલી સંભાર - ચીન ચટણી - બટેટાનું છાલવાળુ સાદુ ગ્રેવી શાક - રોટલી - ખીચડી - કઢી - છાશ	મસાલા ચણા
૪	ગુરુવાર	મુઠીયા - ઢોકળા	(૧) પરોઠા સાદા - કળીનું શાક - દહીં તીખારી - ખીચડી - કઢી - છાશ (૨) મસાલા ભાખરી - પંજાબી મિક્સ દાળ - દહીં તીખારી - ખીચડી - કઢી - છાશ (૩) થેપલા સાદા- સેવ ટમેટા/પ્લેન બટેટા - દહીં તીખારી - ખીચડી - કઢી - છાશ (૪) મકાઈ રોટલા - પંજાબી અડદ દાળ - દહીં તીખારી - ખીચડી - કઢી - છાશ	સેવ મમરા
૫	શુક્રવાર	ઉપમા અથવા ખીચુ	(૧) પંજાબી દમ આલુ - પુરી - ખીચડી - કઢી - છાશ (૨) પંજાબી છોલે(ચણા) - પુરી - ખીચડી - કઢી - છાશ (૩) પંજાબી બેગન આલુ - પુરી - ખીચડી - કઢી - છાશ (૪) પાંઉભાજી - ખીચડી - કઢી - છાશ	સીજની ફુટ
૬	શનિવાર	બટેટા સેવ પૌઆ	(૧) ભાખરી સાદી - દુધ - ખાંડ - બટેટાનું છાલવાળુ મસાલા ગ્રેવી શાક - ખીચડી - કઢી - છાશ (૨) આલુ પરોઠા-ખટમીઠી ચટણી-બટેટાનું છાલવાળુ સાદુ ગ્રેવી શાક-ખીચડી-કઢી-છાશ (૩) બટેટા ભુંગળા OR પાણીપુરી - બટેટાનું છાલવાળુ સાદુ ગ્રેવી શાક - રોટલી - ખીચડી - કઢી - છાશ	મસાલા ચણા
૭	રવિવાર	દહીં, ગોળ, ભાખરી	સાદી ભેળ અને રગડો - ખીચડી - કઢી - છાશ	--

- ★ **ડેઈલી બપોર** :- ફૂલકા રોટી - લીલોતરી શાક -કઠોળ - બટેટાનું છાલવાળુ સાદુ ગ્રેવી શાક - દાળ - ભાત - સલાડ / વધારેલ કચુંબર - છાશ - ગોળ
- ★ **રવિવાર બપોર** :- મીઠાઈ - નાયલોન ખમણ / પેટીસ - ફૂલકા રોટી -બટેટાનું છાલવાળુ સાદુ ગ્રેવી શાક - લીલોતરી શાક - દાળ - ભાત - વધારેલ કચુંબર - આંબલી ગોળની ચટણી - છાશ
- ★ **ફરતી મીઠાઈ** :- ખીર - છુટીબુંદિ OR લીસાલાડુ - રવાનાંલાડુ મોહનથાળ - મગજનાંલાડુ - ઓરમું - શીરો - જલેબી
- ★ **ફરતુ કઠોળ** :- મગ - મઠ - ચણા - સોયા ફલોર
- ✓ **નોંધ :-** ૧) ઘરે તીખુ - ચટપટ્ટુ ખાનારે હોસ્ટેલમાં મિડીયમ મસાલાની ટેવ પાડવાની રહેશે.
૨) તે જ રીતે મોળુ - ફિક્કુ ખાનારે પણ હોસ્ટેલમાં મિડીયમ મસાલાની ટેવ પાડવાની રહેશે.

મેનેજમેન્ટ વતી

સુચના નં. ૨૦૩૨ તા. ૧૪/૧૦/૨૦૨૫
પ્રાથમિક બપોર - વર્કલોડ ફાળવણી - ફેરફાર

ક્રમ	શિક્ષકનું નામ	લાયકાત	વિષય	વર્ગ	તાસ * વર્ગ	કુલ	વર્કલોડ	રીમાર્ક્સ
૧	ચોટલીયા કિનલબેન	B.Sc.(Phy), B.Ed.	ગણિત	1-A/B/C, 2-C	૫ x ૪ = ૨૦	20	20	+10 પ્રા. સવાર +10 Extra
૨	કાછડીયા માધુરીબેન	M.Sc.(MB), B.Ed.	ગણિત	2-A/B, 5-A/B 3-A, 4-A/B	૫ x ૪ = ૨૦ ૪ x ૩ = ૧૨	32	32	WL વનમંથ
૨-A	કબીયા પુજાબેન	M.Sc.(MB), B.Ed.	"	"	"	"	"	---
૩	ડોડીયા રિધ્ધીબેન	B.A.(Eng), B.Ed.	અંગ્રેજી	1-A/B/C, 2-C	૫ x ૪ = ૨૦	20	20	+4 મિડલ બપોર
૪	વાળા પારસબેન	M.A.(Eng), B.Ed.	અંગ્રેજી	2-A/B, 5-A/B 3-A, 4-A/B	૫ x ૪ = ૨૦ ૪ x ૩ = ૧૨	32	32	----
૫	વિંજુડા સુમિતાબેન	M.A.(Guj), B.Ed.	ગુજરાતી	1-A/B/C, 2-A/B/C	૫ x ૬ = ૩૦	30	30	----
૬	ભરખડા રાધીકાબેન	M.A.(Guj), B.Ed.	ગુજરાતી	3-A, 4-A/B, 5-A/B	૪ x ૫ = ૨૦	20	20	+8 મિડલ બપોર
૭	હેલેયા સોનલબેન	M.A.(Hindi), B.Ed.	હિન્દી	1-A/B/C, 2A/B/C 3-A, 4-A/B, 5-A/B	૩ x ૧૧ = ૩૩	33	33	----
૮	મારૂ હેતાબેન	B.Sc.(MB), B.Ed.	પર્યાવરણ	4-B, 5-A/B	૪ x ૩ = ૧૨	12	12	----
૯	અંટાળા રૂત્વિબેન	B.Sc.(Phy), B.Ed.	પર્યાવરણ	3-A, 4-A	૪ x ૨ = ૦૮	08	08	----
૧૦	વામજા મિતલબેન	BCA, MCA	કોમ્પ્યુટર	1-A/B/C 2-A/B/C 3-A, 4-A/B, 5-A/B	૧ x ૧૧ = ૧૧(T) ૨ x ૧૧ x ૬૭ = ૧૫(P)	33	26	---
૧૧	રાદડીયા નમ્રતાબેન	B.Com., B.Ed.	શા.શિ.- સંગીત-ચિત્ર સ્વા.શા.શિ.- ચિત્ર	1-A/B/C 5-A/B	૪ x ૩ = ૧૨(T) ૪ x ૩ x ૬૭ = ૮(P) ૨ x ૨ = ૦૪(T) ૨ x ૨ x ૬૭ = ૩(P)	32	27	(રીઝાઈન)
૧૧A	XYZ	"	"	"	"	"	"	---
૧૨	કબીરીયા વૃત્તિબેન	B.Com., B.Ed.	શા.શિ.- સંગીત-ચિત્ર	2-A/B/C	૪ x ૩ = ૧૨(T) ૪ x ૩ x ૬૭ = ૮(P)	24	20	+ 12 સવાર
૧૩	સોજાના અલ્પાબેન	MA, D.P.Ed.	શા.શિ.- સંગીત-ચિત્ર	3-A, 4-A/B	૩ x ૩ = ૦૯(T) ૩ x ૩ x ૬૭ = ૬(P)	18	15	+ 18 મિડલ

ક્રમ	વિષય	તાસ ફાળવણી		
		દિ-૧/૨	દિ-૩/૪	દિ-૫
૧	ગણિત	૦૫	૦૪	૦૫
૨	અંગ્રેજી	૦૫	૦૪	૦૫
૩	ગુજરાતી	૦૫	૦૪	૦૪
૪	પર્યાવરણ	--	૦૪	૦૪
૫	હિન્દી	૦૩	૦૩	૦૩
૬	કમ્પ્યુટર	૦૧(T)	૦૧(T)	૦૧(T)
		૦૨(P)	૦૨(P)	૦૨(P)
૭	શા.શી.-સંગીત	૦૪(T)	૦૩(T)	--
	- ચિત્ર	૦૪(P)	૦૩(P)	--
	સ્વા.શા.શી	--	--	૦૨(T)
	- ચિત્ર	--	--	૦૨(P)
૮	ડેમોલેબ	--	૦૧	૦૧
૯	MD-Swimm	૦૨	૦૨	૦૨
૧૦	ઈ-લર્નિંગ	૦૨	૦૨	૦૨
૧૧	એક્ટીવીટી	૦૩	૦૩	૦૩
૧૨	ટેસ્ટ	૦૬	૦૬	૦૬
કુલ		૪૨	૪૨	૪૨

મેનેજમેન્ટ વતી

★ તમામ મુખ્ય નોટીસબોર્ડ (૦૩) ★ તમામ સ્ટાફરૂમ (૧૮) ★ તમામ ઓફીસ રૂમ (૦૮) ★ તમામ હોસ્ટેલ નોટીસ બોર્ડ(૧૧) ★ સ્ટાફ - સ્ટુડન્ટ્સ નકલ વોટ્સેપ થી ★ Type By : આશિષ મેહતા

સુચના નં. ૨૦૩૩

તા. ૧૪/૧૦/૨૦૨૫

સ્થાવર અકસ્થામતોની વિગત - જમીન સુધારો

બિન- કૃષિ વિષયક	એકર-ગુંઠા હે-આ-મી	ચો.મી.	કૃષિ વિષયક	શહેરી / ગ્રામ્ય - લોકેશન સાથે	રિમાર્કસ
૫૨૬ પૈકી	એ.૨૩-૦ ગું ૯-૩૦-૮૧	૯૩૦૮૧	---	શહેરી	સરકારશ્રીએ કબજા કિંમત વસુલીને ફાળવેલ જમીન
૫૨૬ પૈકી	૧-૫૪-૯૧	૧૫૪૯૧	---	શહેરી	વેચાણ દસ્તાવેજથી ખરીદેલ જમીન
૫૨૫ પૈકી	૦-૧૩-૨૪	૧૩૨૪	---	શહેરી	વેચાણ દસ્તાવેજથી ખરીદેલ જમીન
કુલ :-	૧૦-૯૮-૯૭	૧,૦૯,૮૯૬	---	શહેરી	બીનખેતી

મેનેજમેન્ટ વતી

- ★ તમામ મુખ્ય નોટીસબોર્ડ (૦૩)
- ★ તમામ સ્ટાફરૂમ (૧૮)
- ★ તમામ ઓફીસ રૂમ (૦૮)
- ★ તમામ હોસ્ટેલ નોટીસ બોર્ડ (૧૧)
- ★ સ્ટાફ - સ્ટુડન્ટ્સ નકલ વોટ્સએપ થી
- ★ Type By :- અંકુર અંટાળા

સુચના નં.૨૦૩૪ તા.૧૫/૧૦/૨૦૨૫
જ્ઞાનશક્તિ ગર્લ્સ સ્કુલ ધો. ૬ વર્કલોડ ફાળવણી - સુધારો

ક્રમ	નામ	વિષય	કલાસ	તાસ x વર્ગ	રીમાર્કસ
1	કાનપરીયા જાગૃતભાઈ - MA-Guj-B.Ed.	ગુજ	6-A,B,C,D	4 x 4 = 16	પાર્ટટાઈમ
2	XYZ		6-E,F,G,H	4 x 4 = 16	પાર્ટટાઈમ
3	કાછડીયા વૈષ્ણીકાબેન - BA-Eng-B.Ed.	અંગ્રેજી	6-A,6-E	5 x 2 = 10	પાર્ટટાઈમ
4	ડોડીયા રિધ્ધીબેન - BA-Eng-B.Ed.		6-B,6-F	5 x 2 = 10	પાર્ટટાઈમ
5	વાળા પારસબેન - MA-Eng-B.Ed.		6-C,6-G	5 x 2 = 10	પાર્ટટાઈમ
6	રાઠોડ હીરેનભાઈ - MA-Eng-B.Ed.		6-D,6-H	5 x 2 = 10	પાર્ટટાઈમ
7	ત્રિવેદી કલગીબેન - MA-હિન્દી-B.Ed.	હિન્દી	6-A,B,E,F	3 x 4 = 12	પાર્ટટાઈમ
8	કથીરીયા હર્ષિકાબેન - MA-હિન્દી-B.Ed.		6-C,D,G,H	3 x 4 = 12	પાર્ટટાઈમ
9	જોષી ગાયત્રીબેન - MA-Sans-B.Ed.	સંસ્કૃત	6-A TO H	2 x 8 = 16	પાર્ટટાઈમ
10	પદમાણી પ્રિયંકાબેન - M.Sc.Maths,BEd.	ગણિત	6-A,B	5 x 2 = 10	પાર્ટટાઈમ
11	ચોટલીયા કિનલબેન - B.Sc.Che,BEd.		6-E,F	5 x 2 = 10	પાર્ટટાઈમ
12	ચુડાસમા અજયભાઈ -B.Sc.(MB),BEd.		6-C,D	5 x 2 = 10	પાર્ટટાઈમ
13	XYZ		6-G,H	5 x 2 = 10	પાર્ટટાઈમ
14	મારૂ હેતાબેન - B.Sc.(MB),BEd.	વિજ્ઞાન	6-A,B,E,F	5 x 4 = 20	પાર્ટટાઈમ
15	અંટાળા રૂત્વીબેન - B.Sc.,BEd.		6-C,D,G,H	5 x 4 = 20	પાર્ટટાઈમ
16	રાજયગુરૂ સિધ્ધીબેન - M.A-Soc,BEd.	સમાજ	6-A,B,C,D	4 x 4 = 16	પાર્ટટાઈમ
17	સોનરાજ કવિતાબેન - M.A-Psy,PTC.		6-E,F,G,H	4 x 4 = 16	પાર્ટટાઈમ(રીઝર્વ)
18	રામાણી અમીતાબેન - MCA	કમ્પ્યુટર	6-A TO H	2 x 8 = 16	પાર્ટટાઈમ
19	ભટ્ટ પ્રીતીબેન - MA-Sans-B.Ed.	શા.શી.	6-A TO H	1 x 8 = 08	કુલટાઈમ
		ડ્રોઈંગ	6-A TO H	1 x 8 = 08	
		સંગીત	6-A TO H	1 x 8 = 08	

ક્રમ	વિષય	તાસ	ક્રમ	વિષય	તાસ	ક્રમ	વિષય	તાસ
૧	ગુજરાતી	4	૬	વિજ્ઞાન	5	૧૧	સંગીત	1
૨	અંગ્રેજી	5	૭	સમાજ	4	૧૨	Exp. & સ્કીલ-(૩મોવેબ)	1
૩	હિન્દી	3	૮	કોમ્પ્યુટર	2	૧૩	લાયબ્રેરી(ઈ-લર્નિંગ)	2
૪	સંસ્કૃત	2	૯	શા.શી.	1	૧૪	ટેસ્ટ	6
૫	ગણિત	5	૧૦	ડ્રોઈંગ	1	૧૫	એસેમ્બલી-MD-યોગા	6
કુલ :-								48

મેનેજમેન્ટ વતી

★ તમામ મુખ્ય નોટીસબોર્ડ (૦૩) ★ તમામ સ્ટાફરૂમ (૧૮) ★ તમામ ઓફીસ રૂમ (૦૮) ★ તમામ હોસ્ટેલ નોટીસ બોર્ડ(૧૧)★
સ્ટાફ - સ્ટુડન્ટ્સ નકલ વોટ્સેપ થી ★ Type By : રામાણી મનોજ

સુચના નં. ૨૦૩૫ તા. ૧૫/૧૦/૨૦૨૫
GM નર્સરી - KG 1-2 - બપોર વર્ગ ફાળવણી - ફેરફાર

ક્રમ	શિક્ષક	જો. ડેઈટ	લાયકાત	હાલ નું ધોરણ	હાલ ની સંખ્યા	રીમાર્ક્સ
૧	ધાધલ પ્રિયાબેન	18/11/24	B.Sc.(BT),B.Ed.	નર્સરી - A	૦૦૮	--
૨	ટાંક દક્ષાબેન	05/06/23	B.Sc.(Chem),B.Ed.	LKG - A	૦૨૭	--
૩	જોષી નેહલબેન	18/11/24	B.Sc.(Maths),B.Ed.	LKG - B	૦૧૨	--
૪	ટાંક શિવાનીબેન	05/06/23	M.Sc.(Chem),B.Ed.	HKG - A	૦૨૮	--
૫	ખાલપાડા ખ્યાતીબેન	18/11/24	B.Sc.(Chem),B.Ed.	HKG - B	૦૨૮	--
૬	સોજીત્રા તૃષાબેન	18/11/24	B.Com.(Eng)B.Ed.	HKG - C	૦૩૦	--
				કુલ:-	૧૩૫	--

GM નર્સરી - KG 1-2 - સવાર વર્ગ ફાળવણી - સુધારો

ક્રમ	શિક્ષક	જો. ડેઈટ	લાયકાત	હાલ નું ધોરણ	હાલ ની સંખ્યા	રીમાર્ક્સ
૧	ગિણોયા દ્રષ્ટિબેન	11/06/25	M.Com.(Eng)B.Ed.	નર્સરી - A	૦૧૮	પાર્ટટાઈમ
૨	લાઠીયા દીપીકાબેન	18/11/24	M.Com.(Eng)B.Ed.	LKG - A	૦૩૧	પાર્ટટાઈમ
૩	રાઠોડ વર્ષાબેન	16/06/25	M.Sc.(Life-Sci.),B.Ed.	LKG - B	૦૧૮	પાર્ટટાઈમ
૪	સોજીત્રા તૃષાબેન	18/11/24	B.Com.(Eng)B.Ed.	HKG - A	૦૩૪	--
૫	ખલપાડા ખ્યાતીબેન	18/11/24	B.Sc.(Chem),B.Ed.	HKG - B	૦૩૪	--
				કુલ:-	૧૩૬	

EM નર્સરી - KG 1-2 વર્ગ ફાળવણી - સુધારો

ક્રમ	શિક્ષક	જો. ડેઈટ	લાયકાત	હાલ નું ધોરણ	હાલ ની સંખ્યા	રીમાર્ક્સ
૧	ટાંક દક્ષાબેન	05/06/23	B.Sc.(Chem),B.Ed.	નર્સરી - A	૦૨૮	--
૨	ધાધલ પ્રિયાબેન	18/11/24	B.Sc.(BT),B.Ed.	LKG - A	૦૩૩	--
૩	ટાંક શિવાનીબેન	05/06/23	M.Sc.(Chem),B.Ed.	LKG - B	૦૩૨	--
૪	ગઢીયા રીંકલબેન	18/08/25	M.Sc.(Maths),B.Ed.	HKG - A	૦૨૮	--
૫	XYZ	---	---	HKG - B	૦૩૦	---
૬	જોષી નેહલબેન	18/11/24	B.Sc.(Maths),B.Ed.	HKG - C	૦૧૫	--
				કુલ:-	૧૬૬	--

- નોંધ :-** (૧) EM KG સેક્શન સવાર સમય - ૦૮:૦૦ થી ૧૨:૩૦
(૨) GM KG સેક્શન સવાર સમય - ૦૮:૦૦ થી ૧૨:૩૦
(૩) GM KG સેક્શન બપોર સમય - ૧૨:૩૦ થી ૦૪:૦૦

મેનેજમેન્ટ વતી

★ તમામ મુખ્ય નોટીસબોર્ડ (૦૩) ★ તમામ સ્ટાફરૂમ (૧૮) ★ તમામ ઓફીસ રૂમ (૦૮) ★ તમામ હોસ્ટેલ નોટીસ બોર્ડ (૧૧)
★ સ્ટાફ - સ્ટુડન્ટ્સ નક્લ વોટ્સેપ થી ★ Type By : અંકિત દેસાઈ

સુચના નં. ૨૦૩૬ તા. ૧૫/૧૦/૨૦૨૫
પ્રાથમિક બપોર - વર્કલોડ ફાળવણી - સુધારો

ક્રમ	શિક્ષકનું નામ	લાયકાત	વિષય	વર્ગ	તાસ * વર્ગ	કુલ	વર્કલોડ	રીમાર્ક્સ
૧	ચોટલીયા કિનલબેન	B.Sc.(Phy), B.Ed.	ગણિત	1-A/B/C, 2-C	૫ x ૪ = ૨૦	20	20	+10 પ્રા. સવાર +10 Extra
૨	કબીયા પુજાબેન	M.Sc.(MB), B.Ed.	ગણિત	2-A/B, 5-A/B 3-A, 4-A/B	૫ x ૪ = ૨૦ ૪ x ૩ = ૧૨	32	32	WL
૩	ડોરીયા રિધ્ધીબેન	B.A.(Eng), B.Ed.	અંગ્રેજી	1-A/B/C, 2-C	૫ x ૪ = ૨૦	20	20	+4 મિડલ બપોર
૪	વાળા પારસબેન	M.A.(Eng), B.Ed.	અંગ્રેજી	2-A/B, 5-A/B 3-A, 4-A/B	૫ x ૪ = ૨૦ ૪ x ૩ = ૧૨	32	32	---
૫	વિંજુડા સુમિતાબેન	M.A.(Guj), B.Ed.	ગુજરાતી	1-A/B/C, 2-A/B/C	૫ x ૬ = ૩૦	30	30	---
૬	ભરખડા રાધીકાબેન	M.A.(Guj), B.Ed.	ગુજરાતી	3-A, 4-A/B, 5-A/B	૪ x ૫ = ૨૦	20	20	+8 મિડલ બપોર
૭	હેલેયા સોનલબેન	M.A.(Hindi), B.Ed.	હિન્દી	1-A/B/C, 2A/B/C 3-A, 4-A/B, 5-A/B	૩ x ૧૧ = ૩૩	33	33	---
૮	મારૂ હેતાબેન	B.Sc.(MB), B.Ed.	પર્યાવરણ	4-B, 5-A/B	૪ x ૩ = ૧૨	12	12	---
૯	અંટાળા રૂત્વિબેન	B.Sc.(Phy), B.Ed.	પર્યાવરણ	3-A, 4-A	૪ x ૨ = ૦૮	08	08	---
૧૦	વામજા મિતલબેન	BCA, MCA	કોમ્પ્યુટર	1-A/B/C 2-A/B/C 3-A, 4-A/B, 5-A/B	૧ x ૧૧ = ૧૧(T) ૨x૧૧x.૬૭=૧૫(P)	33	26	---
૧૧	XYZ	---	શા.શી.-સંગીત-ચિત્ર સ્વા.શા.શી.-ચિત્ર	1-A/B/C 5-A/B	૪ x ૩ = ૧૨(T) ૪x૩x.૬૭=૮(P) ૨ x ૨ = ૦૪(T) ૨x૨x.૬૭=૩(P)	32	27	---
૧૨	કથીરીયા વૃતિબેન	B.Com., B.Ed.	શા.શી.-સંગીત-ચિત્ર	2-A/B/C	૪ x ૩ = ૧૨(T) ૪x૩x.૬૭=૮(P)	24	20	+ 12 સવાર
૧૩	સોજાના અલ્પાબેન	MA, D.P.Ed.	શા.શી.-સંગીત-ચિત્ર	3-A, 4-A/B	૩ x ૩ = ૦૯(T) ૩x૩x.૬૭=૬(P)	18	15	+ 18 મિડલ

ક્રમ	વિષય	તાસ ફાળવણી		
		ધો-૧/૨	ધો-૩/૪	ધો-૫
૧	ગણિત	૦૫	૦૪	૦૫
૨	અંગ્રેજી	૦૫	૦૪	૦૫
૩	ગુજરાતી	૦૫	૦૪	૦૪
૪	પર્યાવરણ	--	૦૪	૦૪
૫	હિન્દી	૦૩	૦૩	૦૩
૬	કોમ્પ્યુટર	૦૧(T) ૦૨(P)	૦૧(T) ૦૨(P)	૦૧(T) ૦૨(P)
૭	શા.શી.-સંગીત - ચિત્ર સ્વા.શા.શી - ચિત્ર	૦૪(T) ૦૪(P)	૦૩(T) ૦૩(P)	-- ૦૨(T) ૦૨(P)
૮	ડેમોલેબ	--	૦૧	૦૧
૯	MD-Swimm	૦૨	૦૨	૦૨
૧૦	ઈ-લર્નિંગ	૦૨	૦૨	૦૨
૧૧	એક્ટીવીટી	૦૩	૦૩	૦૩
૧૨	ટેસ્ટ	૦૬	૦૬	૦૬
	કુલ	૪૨	૪૨	૪૨

મેનેજમેન્ટ વતી

★ તમામ મુખ્ય નોટીસબોર્ડ (૦૩) ★ તમામ સ્ટાફરૂમ (૧૮) ★ તમામ ઓફીસ રૂમ (૦૮) ★ તમામ હોસ્ટેલ નોટીસ બોર્ડ(૧૧) ★ સ્ટાફ - સ્ટુડન્ટ્સ નકલ વોટ્સેપ થી ★ Type By : અંકિત દેસાઈ

સુચના નં. ૨૦૩૭ તા. ૧૫/૧૦/૨૦૨૫
મિડલ ગર્લ્સ બપોર - વર્કલોડ ફાળવણી - ફેરફાર

ક્રમ	શિક્ષકનું નામ	લાયકાત	વિષય	વર્ગ	તાસ * વર્ગ	કુલ	વર્કલોડ	રીમાર્ક્સ
૧	ચૌહાણ સરલાબેન	B.Sc.(Maths), B.Ed.	ગણિત	7-A/B, 8-A/B/C/D	૫ x ૬ = ૩૦	૩૦	૩૦	---
૨	સતાણી કિર્તિબેન	M.Sc.(MB),B.Ed.	ગણિત	6-A/B, 7-C	૫ x ૩ = ૧૫	૩૦	૩૦	---
			વિજ્ઞાન & ટેક.	6-A/B, 7-C	૫ x ૩ = ૧૫			
૩	મેહતા રિધ્ધીબેન	B.Sc.(BT), B.Ed.	વિજ્ઞાન & ટેક.	7-A/B, 8-A/B/C/D	૫ x ૬ = ૩૦	૩૦	૩૦	---
૪	જાની લાવણીબેન	M.A.(Psy),B.Ed.	સામાજિક વિજ્ઞાન	7-A/B/C,8-A/B/C/D	૪ x ૭ = ૨૮	૨૮	૨૮	---
૫	જોષી જનકબેન	M.A.(His),B.Ed.	સામાજિક વિજ્ઞાન	6-A/B	૪ x ૨ = ૦૮	૦૮	૦૮	Visiting
૬	બાજક નીપાલીબેન	M.A.(Eng),B.Ed.	અંગ્રેજી	6-A-B,7-A/B,8-A/B/C/D	૪ x ૮ = ૩૨	૩૨	૩૨	---
૭	ડોડીયા રીધ્ધીબેન	M.A.(Eng),	અંગ્રેજી	7-C	૪ x ૧ = ૦૪	૦૪	૦૪	+૨૦ પ્રાથ. બપોર
૮	સોજાત્રા તુલસીબેન	BA (Guj),B.Ed.	ગુજરાતી	6-A/B,7-A/B/C, 8-A/B	૪ x ૭ = ૨૮	૨૮	૨૮	---
૯	ભરખડા રાધીકાબેન	MA (Guj.),B.Ed.	ગુજરાતી	8-C/D	૪ x ૨ = ૦૮	૦૮	૦૮	+૨૦ પ્રાથ. બપોર
૧૦	ત્રિવેદી કલગીબેન	M.A.(Hindi), B.Ed.	હિન્દી	6 to 8	૨ x ૯ = ૧૮	૧૮	૧૮	---
૧૧	જોષી ગાયત્રીબેન	M.A.(Sanskrit),B.Ed.	સંસ્કૃત	6-A/B,7-A/B/C 8-A/B/C/D	૨ x ૯ = ૧૮	૧૮	૧૮	---
૧૨	ડોસાણી શમીમબાનુ	BCA, B.Ed.	કોમ્પ્યુટર	6 to 8 (T)	૧ x ૯ = ૦૯	૧૮	૧૫	પાર્ટ ટાઈમ
				6 to 8 (P)	૦,૬૭x૧x૯=૦૬			
૧૩	સોજાત્રા અલ્પાબેન	M.A., D.PEd.	શા.શી.	6 to 8 (T)	૧ x ૯ = ૦૯	૧૮	૧૫	+૧૨ પ્રાથ.
				6 to 8 (P)	૦,૬૭x૧x૯=૦૬			

ક્રમ	વિષય	તાસ ફાળવણી
૧	ગણિત	૦૫
૨	વિજ્ઞાન & ટેકનોલોજી	૦૫
૩	સામાજિક વિજ્ઞાન	૦૪
૪	અંગ્રેજી	૦૪
૫	ગુજરાતી	૦૪
૬	હિન્દી	૦૨
૭	સંસ્કૃત	૦૨
૮	કમ્પ્યુટર	૦૧(T)
		૦૧(P)
૯	શા.શી.	૦૧(T)
		૦૧(P)
૧૦	ડેમોલેબ	૦૧(P)
૧૧	ઈ-લર્નિંગ	૦૨
૧૨	એક્ટીવીટી	૦૩
૧૩	ટેસ્ટ	૦૬
	કુલ	૪૨

મેનેજમેન્ટ વતી

★ તમામ મુખ્ય નોટીસબોર્ડ (૦૩) ★ તમામ સ્ટાફરૂમ (૧૮) ★ તમામ ઓફીસ રૂમ (૦૮) ★ તમામ હોસ્ટેલ નોટીસ બોર્ડ(૧૧)★
સ્ટાફ - સ્ટુડન્ટ્સ નકલ વોટ્સેપ થી ★ Type By : અંકિત દેસાઈ

સુચના નં. ૨૦૩૮
તા. ૧૫/૧૦/૨૦૨૫

PG - DMLT - Sem 1 - વર્કલોડ ફાળવણી - ફેરફાર

No	Name of Lecturer	લાયકાત	Subject	Theory	Practical	Total Lec+Lab	Workload	Remarks
1	Joshi Jeniben (M.Sc. MLT)	M.Sc.	P-1	5 x 1 = 5	4 x 0.67 = 03	18		Part Time
		MLT	P-4	5 x 1 = 5	4 x 0.67 = 03			
	Total -			10	06		16	
2	XYZ (M.Sc. MLT)	M.Sc.	P-2	5 x 1 = 5	4 x 0.67 = 03	18		Part Time
		MLT	P-3	5 x 1 = 5	4 x 0.67 = 03			
	Total -			10	06		16	

વાસ ફાળવણી

ક્રમ	સ્ટાફ નામ	વિષય	વાસ	
			લીવરી વાસ	પ્રેક્ટીકલ ગાર્લક
1	જોષી જેનીબેન	P-1 જનરલ ઈન્ફોર્મેશન - બાયો કેમિસ્ટ્રી	05	04
2	રાવળ ખુસ્સુબેન	P-2 ઈમેટેલોજી, ઈમ્યુનો ઈમેટેલોજી & લેડ મેકિંગ	05	04
3	રાવળ ખુસ્સુબેન	P-3 જનરલ MB, મેડીકલ MB, સેરોલોજી, હિસ્ટો પેથોલોજી	05	04
4	જોષી જેનીબેન	P-4 પુરીન એનાલીસીસ, એકઝામીનેશન ઓફ બોડી ફ્લુઈડ, સ્પટમ, જનરલ પેરાસાયટોલોજી	05	04
5	---	ટેસ્ટ	06	--
		ટોટલ	26	16
			42	

મેનેજમેન્ટ વતી

- ★ તમામ મુખ્ય નોટીસબોર્ડ (૦૩)★ તમામ સ્ટાફરૂમ (૧૮)★ તમામ ઓફીસ રૂમ (૦૮)★ તમામ હોસ્ટેલ નોટીસબોર્ડ(૧૧)
★ સ્ટાફ - સ્ટુડન્ટ્સ નકલ વોટ્સેપ થી ★ Type By : રોનક પાનસુરીયા

સુચના નં. ૨૦૩૯ તા.૧૫/૧૦/૨૦૨૫
M.Com.(EM) College - વર્કલોડ ફાળવણી - ફેરફાર

No	Name of Lecturer	Qualification	Std.	Subject	Lecture	Workload	Remarks
1	Panelya Meera	M.Com, B.Ed.	SYM.Com.	Adv C&F	5 x 1 = 5	05	Visiting
2	Vyas Pranavdev	M.Com, MBA, NET	SYM.Com. FYM.Com.	Adv Mgt MS & C	5 x 1 = 5 5 x 1 = 5	10	Visiting
3	Bhardava Girish	M.Com, MBA	FYM.Com.	ME	5 x 1 = 5	05	Visiting
4	Panelya Pooja	M.Com, B.Ed., GSET, NET	SYM.Com. SYM.Com. FYM.Com.	Adv Cost. Adv Corp. A/c for Mgt.	5 x 1 = 5 5 x 1 = 5 5 x 1 = 5	15	Visiting
5	Akhja Apurvaben	MBA	SYM.Com. FYM.Com.	BR FM	5 x 1 = 5 5 x 1 = 5	10	Visiting
6	XYZ	MBA	FYM.Com.	BR	5 x 1 = 5	05	

M.Com. Sem - 1(EM)

ક્રમ	વિષય	તાસ ફાળવણી
1	BR	05
2	ME	05
3	FM	05
4	MS & C	05
5	A/C For Mgt	05
6	Test	05
		30

M.Com. Sem - 3(EM)

ક્રમ	વિષય	તાસ ફાળવણી
1	Adv Corp	05
2	Adv Cost	05
3	Adv Mgt	05
4	Adv Cost & Fin	05
5	BR	05
6	Test	05
		30

સમય પત્રક	તાસ
07:10 થી 07:55	તાસ - ૧ (ટેસ્ટ)
07:55 થી 08:40	તાસ - ૨
08:40 થી 09:25	તાસ - ૩
09:25 થી 10:10	તાસ - ૪
10:10 થી 10:30	બ્રેક
10:30 થી 11:15	તાસ - ૫

✓ નોંધ :- ૧) M.Com (EM) College નો સમય સોમવાર થી 07:10 થી 11:15 નો રહેશે.

મેનેજમેન્ટ વતી

- ★ તમામ મુખ્ય નોટીસબોર્ડ (૦૩)★ તમામ સ્ટાફરૂમ (૧૮)★ તમામ ઓફીસ રૂમ (૦૮)★ તમામ હોસ્ટેલ નોટીસ બોર્ડ(૧૧)
 ★ સ્ટાફ - સ્ટુડન્ટ્સ નકલ વોટ્સેપ થી★ Type By :- રોનક પાનસુરીયા

સુચના નં. ૨૦૪૦ તા. ૧૫/૧૦/૨૦૨૫
EM ઉ.મા કોમર્સ - વર્કલોડ ફાળવણી - ફેરફાર

ક્રમ	દીચર	લાયકાત	વિષય	કલાસ	વર્કલોડ	કુલ	રીમાર્ક્સ
1	Sodha Muditaben	M.Com.	A/C	12 A, B 11 A	6 × 3 = 18	18	+10 B.Com(EM) College
2	Jani Surbhiben	MBA B.Ed.	STAT	12 A, B 11 A	6 × 3 = 18	18	+12 મિશ્ર શાળા
3	Travadi Zainabben	M.Com.	BA	12 A,B 11 A	4 × 3 = 12	12	નોન વેકેશનલ
4	Joshi Swetaben	MBA	ECO SPCC	12 A,B 11 A 12 A,B 11 A	4 × 3 = 12 4 × 3 = 12	24	---
5	Dave Hirenbbhai	MA B.Ed.	English	12 A	5 × 1 = 05	05	Visiting (Combine)
6	Trivedi Rupalben	MA B.Ed.	Gujarati	12 A,B 11 A	4 × 2 = 08 4 × 1 = 04	12	+17 મીસ્ર સ્કૂલ
7	Kothiya Krishnaben	MA B.Ed.	English	11-A	5 × 1 = 05	05	+25 માધ્ય ગર્લ્સ

ક્રમ	વિષય	વાસ
1	A/C	6
2	State	5+1=6
3	BA	4
4	SPCC	4
5	Eco.	4
6	English	5
7	Gujarati	4
8	Activity	3
9	Test	6
Total:-		42

મેનેજમેન્ટ વતી

★ તમામ મુખ્ય નોટીસબોર્ડ (૦૩) ★ તમામ સ્ટાફરૂમ (૧૮) ★ તમામ ઓફીસ રૂમ (૦૮) ★ તમામ હોસ્ટેલ નોટીસ બોર્ડ (૧૧)
 ★ સ્ટાફ - સ્ટુડન્ટ્સ નકલ વોટ્સેપ થી ★ Type By : મનહર સાવલીયા

સુચના નં. ૨૦૪૧ તા. ૧૫/૧૦/૨૦૨૫
UG - PG કોલેજ - વ્યવસ્થા તંત્ર-સુધારો

ક્રમ	કોલેજ	પિન્સીપાલ	વા.પિન્સીપાલ	કો-ઓર્ડીનેટર
૧	BA કોલેજ Psy-Soc-Eng	વાળા ગોપીબેન	મકવાણા હિતેષભાઈ	પંડયા આશીષભાઈ
૨	B.Com. કોલેજ EM-GM	પાનેલીયા મીરાબેન	ભરડવા ગીરીશભાઈ	- બપોર -
૩	BBA કોલેજ	શાહ માનસીબેન	વ્યાસ પ્રણવભાઈ	ત્રિવેદી ભરતભાઈ
૪	B.Sc. કોલેજ MB - BT	પાલવાલા આમીરભાઈ	સોરઠીયા અંકિતાબેન	દવે યજ્ઞેશભાઈ
૫	BCA કોલેજ	ત્રિવેદી પાર્થભાઈ	તારપરા મનીષાબેન	- સવાર -
૬	MA કોલેજ Psy - Soc - Eng	માઘડ પ્રવિણભાઈ	રૂડાણી પ્રજ્ઞાબેન	પરમાર દિપ્તીબેન (શૈ.સુ. & લેબ ઈન્ચાર્જ) - સવાર -
૭	M.Com. કોલેજ EM-GM	પાનેલીયા મીરાબેન	ભરડવા ગીરીશભાઈ	
૮	M.Sc. કોલેજ MB - BT	પાલવાલા આમીરભાઈ	વિરાણી તીરથભાઈ	
૯	B.Pharm કોલેજ	ડાયરેક્ટર પટેલ હેમાંગીબેન	કમાણી કૌશિકભાઈ	
૧૦	M.Pharm કોલેજ	ડાયરેક્ટર પટેલ હેમાંગીબેન	કમાણી કૌશિકભાઈ	
૧૧	MBA કોલેજ	સાવલીયા ભરતભાઈ	ડાયરેક્ટર XYZ	
૧૨	MCA કોલેજ	સોલંકી રવિરાજભાઈ	સરવૈયા અક્ષયભાઈ	
૧૩	B.Ed. કોલેજ	પંડયા ગૌરાંગભાઈ	પાઠક પ્રફુલભાઈ	
૧૪	PG DMLT કોલેજ	XYZ	જોષી જેનીબેન	

KG - ઉ.મા. સ્કૂલ - વ્યવસ્થા તંત્ર-ફેરફાર

ક્રમ	સ્કૂલ	પિન્સીપાલ	વા.પિન્સીપાલ	કો-ઓર્ડીનેટર
૧	EM પ્રિ.સ્કૂલ - સવાર	જોષી નેહલબેન	ઘાઘલ પ્રિયાબેન	ત્રિવેદી ભરતભાઈ
૨	GM પ્રિ.સ્કૂલ - સવાર	લાઠીયા દિપીકાબેન	ખાલપાડા ખ્યાતિબેન	- સવાર / બપોર -
૩	GM પ્રિ.સ્કૂલ - બપોર	સોજીત્રા તૃષાબેન	XYZ	
૪	ધો. ૧ થી ૫ - બપોર	XYZ	સોજીત્રા અલ્પાબેન	ત્રિવેદી ભરતભાઈ
૫	ધો. ૬ થી ૮ ગર્લ્સ - બપોર	મહેતા રીદ્ધીબેન	ચૌહાણ સરલાબેન	- બપોર -
૬	ધો. ૯-૧૦ BNV ગર્લ્સ - સવાર	અમરેલીયા કુલદીપભાઈ	જોષી જનકબેન	દવે યજ્ઞેશભાઈ
૭	ધો. ૯-૧૦ LPT ગર્લ્સ - સવાર	ગોંડલીયા અર્જુનભાઈ	ભટ્ટી સોનલબેન	- સવાર -
૮	ધો. ૧૧-૧૨ આર્ટ્સ ગર્લ્સ - બપોર	કાનપરીયા જાગૃતભાઈ	ગૌસ્વામી મીરાબેન	દવે યજ્ઞેશભાઈ
૯	ધો. ૧૧-૧૨ કોમર્સ ગર્લ્સ - બપોર	કાનપરીયા જાગૃતભાઈ	પવાર જસ્મીતાબેન	- બપોર -
૧૦	ધો. ૧૧-૧૨ સાયંસ ગર્લ્સ - બપોર	ગજેરા જગદીશભાઈ	ભેંસાણીયા યોગેશભાઈ	
૧૧	ICSE-GSEB ધો. ૧ થી ૫ - સવાર	સરવૈયા નીકીતાબેન	કાકડીયા પિંકીબેન	ડાયરેક્ટર જોષીનસર
૧૨	ICSE-GSEB ધો. ૬ થી ૮ - સવાર	ગૌસ્વામી ચાંદનીબેન	પારેખ અમીબેન	
૧૩	ICSE-GSEB ધો. ૯-૧૦ - સવાર	ગૌસ્વામી આરતીબેન	અગારજી હિમાલીબેન	વોરા શીવાનીબેન
૧૪	ધો. ૧૧-૧૨ કોમર્સ EM - સવાર	જાની સુરભીબેન	આખજા જાનકીબેન	- કો ઓર્ડીનેટર -
૧૫	ધો. ૧૧-૧૨ સાયંસ EM - સવાર	પંડયા ચાર્વિબેન	જોષી પાયલબેન	- સવાર -
૧૬	ધો. ૧ થી ૫ - સવાર	પદમાણી પ્રિયંકાબેન	ચોટલીયા કિનલબેન	પંડયા આશીષભાઈ - સવાર -
૧૭	ધો. ૬ થી ૮ મિશ્ર - સવાર	સાવલિયા કિન્નાબેન	ધડુક ઉર્વીશાબેન	
૧૮	ધો. ૯ - ૧૦ મિશ્ર - સવાર	ચુડાસમા અજયભાઈ	ત્રિવેદી તુષારભાઈ	
૧૯	ધો. ૧૧-૧૨ આર્ટ્સ મિશ્ર - સવાર	કાલાવાડીયા ચેતનભાઈ	પરમાર મોનીકાબેન	
૨૦	ધો. ૧૧-૧૨ કોમર્સ મિશ્ર - સવાર	જાની રૂચાબેન	ત્રિવેદી ભિંજલબેન	
૨૧	ધો. ૧૧-૧૨ સાયંસ મિશ્ર - સવાર	બકરાણીયા યોગેશભાઈ	ગધેસરીયા રવિભાઈ	
૨૩	જ્ઞાન શક્તિ ગર્લ્સ સ્કૂલ - સવાર	ભટ્ટ પ્રિતીબેન	ત્રિવેદી કલગીબેન	ત્રિવેદી ભરતભાઈ - સવાર -

અધર ટીચીંગ - લર્નિંગ વ્યવસ્થા

ક્રમ	વિભાગ	કો-ઓર્ડીનેટર / ઓબ્જર્વર	ડાયરેક્ટર
૧	ટેસ્ટ & રીપીટેડલી	દવે યજ્ઞેશભાઈ ત્રિવેદી ભરતભાઈ	પંડયા આશીષભાઈ પરમાર દિપ્તીબેન
૨	હોસ્ટેલ રીડીંગ બેલ	ગોલાદરા હિરલબેન	કાજલબેન કાકડીયા

મેનેજમેન્ટ વતી

सुचना नं. २०४२ तल. १५/१०/२०२५
BCA Sem-1,3,5 - वर्कलोड झालवणी - इरझार

No	Name of Lecturer	Qualificatio	Subject	Class	Theory	Practical	Total	WORK LOAD	Remarks
1	Mr. Ravirajsinh Solanki	B.Com,MCA	Python	TY -A	5×1= 05	4×1=(4)×0.67=3	09	08	+21 MCA
2	XYZ	MCA	J2EE Cyber Sec. SEC-5(AI)	TY - C,D TY - D TY - A,B	5×2= 10 5×1= 05 3×2= 06	4×2=(8)×0.67=5 --- ---	29	26	---
3	Ms. Charmiben Purohit	M.Com,MCA	J2EE Cyber Sec.	TY - A,B TY - C	5×2= 10 5×1= 05	4×2=(8)×0.67=5 ---	23	20	+6 MCA
4	Ms. Truptiben Gosai	MSc(IT)	Cyber C-Lang SEC-5(AI)	TY - A,B FY - B,C TY - C	5×2= 10 5×2= 10 3×1= 03	--- 4×2=(8)×0.67=6 ---	31	29	---
5	Mr. Niravbhai Limbani	B.Ed., MCA	Python SEC-5(AI) Proj. WordPress	TY - B,C TY - D TY - D SY - D	5×2= 10 3×1= 03 --- 5×1= 05	4×2=(8)×0.67=6 --- 2×1=(2)×0.67=1 3×1=(3)×0.67=2	31	27	---
6	Mr. Vimalbhai Pandya	MSc(IT)	Python Oracle Networking SEC-5(AI)	TY - D SY - A,B SY - C TY - E	5×1= 05 5×2= 10 3×1= 03 3×1= 03	4×1=(4)×0.67=3 3×2=(6)×0.67=4 --- ---	31	28	---
7	Mr. Udaybhai Borisagar	MCA	Python Networking C++	TY - E SY - A SY - A,D	5×1= 05 3×1= 03 5×2= 10	4×1=(4)×0.67=3 --- 4×2=(8)×0.67=6	30	26	---
8	Ms. Manishaben Tarpara	M.Sc.(IT)	Cyber C++ CF&ET Proj.	TY - E SY - B,C FY - B TY - A	5×1= 05 5×2= 10 5×1= 05 ---	--- 4×2=(8)×0.67=6 --- 2×1=(2)×0.67=1	30	27	---
9	Mr. Rohitbhai Vasavda	MCA	J2EE WordPress Networking Proj.	TY - E SY - A,B SY - D TY - B	5×1= 05 5×2= 10 3×1= 03 ---	4×1=(4)×0.67=3 3×2=(6)×0.67=4 --- 2×1=(2)×0.67=1	30	26	---
10	Mr. Parthbhai Trivedi	BE(Comp.)	C-Lang. Net & Int Word Press	FY - A FY - C SY - C	5×1= 05 5×1= 05 5×1= 05	4×1=(4)×0.67=3 4×1=(4)×0.67=3 3×1=(3)×0.67=2	26	23	+04 MCA
11	Ms. Miraliben Gorkhiya	MCA	Oracle CF&ET AEC(Open) Networking	SY - C,D FY - C SY - A,B SY - B	5×2= 10 5×1= 05 2×2= 04 3×1= 03	3×2=(6)×0.67=4 --- --- ---	30	27	---
12	Ms. Meetaben Raval	MA, LLB, PGDCA,MSc(IT)	Net & Int AEC(Open) CF&ET Proj.	FY-A,B SY - C,D FY - A TY - C,E	5×2= 10 2×2= 04 5×1= 05 ---	4×2=(8)×0.67=6 --- --- 2×2=(4)×0.67=3	31	27	---
13	Mr. Sandip Gangera	BE(Mech.)	AEC-1 IKS-1	FY-A To C SY-A To C	3×3= 09 2×3= 06	--- ---	15	---	---
14	Mr. Hiren Rathod	MA	AEC-1 IKS-2	FY-A To C SY-A To D	2×3= 06 2×4= 08	--- ---	14	---	+08 B.Sc.

Sem-1,3,5 वास झालवणी

क्रम	FY (Sem-1)	वास	SY (Sem-3)	वास	TY (Sem-5)	वास
1	Subject	T	P	Subject	T	P
2	C.Lang.	05	04	C++	05	04
3	NW&INT.	05	04	RDBMS	05	04
4	CF & ET	05	--	WordPress	05	02
5	AEC-1	02	--	AEC-3(Open)	02	--
6	SEC-1(Maths)	03	--	SEC-3(Network)	03	--
7	IKS-1(Ved.Math)	02	--	IKS-2	02	--
8	Activity	04	--	Activity	04	--
9	Ext. Lab.	--	02	Ext. Lab.	--	--
	Test	06	--	Test	06	--
	Total	32	10	Total	32	10
	Total	42		Total	42	

मेनेजमेन्ट वती

સુચના નં. ૨૦૪૩
તા. ૧૫/૧૦/૨૦૨૫

B.Com(GM) - વર્કલોડ ફાળવણી-સુધારો

No	Name of Lecturer	Qualification	Class	Subject	Lecture	Work Load	Remarks
1	Paneliya Meeraben	M.Com B.Ed.	FY	Fin.A/C	5×1=05	22	+ 05 EM B.Com. College
			FY	BA	5×1=05		
			SY	Busi. A/C	5×1=05		
			TY	BA	4×1=04		
			TY	Fun.Stat.	3×1=03		
2	XYZ	M.Com	FY	Busi. A/C	5×1=05	28	---
			SY	Cost. A/C	5×1=05		
			SY	IT	5×1=05		
			SY	Eco.	5×1=05		
			TY	B.E.	4×1=04		
			FY	IKS	2×1=02		
			FY	FFE	2×1=02		
3	Gadhiya Mihirbhai	M.Com B.Ed.	FY	GRD	5×1=05	24	+ 05 EM B.Com. College
			SY	ESD	2×1=02		
			TY	Busi. A/C	5×1=05		
			TY	Corp. A/C	5×1=05		
			SY	Mgt. A/C	5×1=05		
4	Madhad Gunjanben	MA	FY	Eng.	2×1=02	04	+ 04 B.Com (EM) + 08 BBA
			SY	Eng.	2×1=02		

Sem-1,3,5 - તાસ ફાળવણી

ક્રમ	FY (Sem-1)	તાસ	SY (Sem-3)	તાસ	TY (Sem-5)	તાસ
1	Fin.A/C	05	Cost. A/c	05	Corp.A/C	05
2	Busi. A/c	05	Busi. A/c	05	Busi. A/c(Tally)	05
3	BA	05	Tax.	05	Mgt. A/C	05
4	GE	05	Eco.	05	BA	04
5	English	02	English	02	BE	04
6	FFE	02	ESD	02	Fun. of Stat.	03
7	IKS-1	02	IKS-2	02	---	---
8	Lang. Lab.	01	Lang. Lab.	01	Lang. Lab.	01
9	Activity	03	Activity	03	Activity	03
10	Comp. Lab.	06	Comp. Lab.	06	Comp. Lab.	06
11	Test	06	Test	06	Test	06
	Total	42	Total	42	Total	42

મેનેજમેન્ટ વતી

★ તમામ મુખ્ય નોટીસબોર્ડ (૦૩) ★ તમામ સ્ટાફરૂમ (૧૮) ★ તમામ ઓફીસ રૂમ (૦૮) ★ તમામ હોસ્ટેલ નોટીસ બોર્ડ(૧૧) ★ સ્ટાફ - સ્ટુડન્ટ્સ નકલ વોટ્સએપ થી ★ TYPE BY : પ્રિન્સા બુહા

સુચના નં.૨૦૪૪ તા.૧૬/૧૦/૨૦૨૫
જ્ઞાનશક્તિ ગર્લ્સ સ્કુલ ધો. ૬ વર્કલોડ જ્ઞાનવણી - ફેરફાર

ક્રમ	નામ	વિષય	કલાસ	તાસ x વર્ગ	રીમાર્ક્સ
1	કાનપરીયા જાગૃતભાઈ - MA-Guj-B.Ed.	ગુજ	6-A,B,C,D	4 x 4 = 16	પાર્ટટાઈમ
2	XYZ		6-E,F,G,H	4 x 4 = 16	પાર્ટટાઈમ
3	કાછડીયા વૈષ્ણીકાબેન - BA-Eng-B.Ed.		6-A,6-E	5 x 2 = 10	પાર્ટટાઈમ
4	ડોડીયા રિધ્ધીબેન - BA-Eng-B.Ed.	અંગ્રેજી	6-B,6-F	5 x 2 = 10	પાર્ટટાઈમ
5	વાળા પારસબેન - MA-Eng-B.Ed.		6-C,6-G	5 x 2 = 10	પાર્ટટાઈમ
6	રાઠોડ હીરેનભાઈ - MA-Eng-B.Ed.		6-D,6-H	5 x 2 = 10	પાર્ટટાઈમ
7	ત્રિવેદી કલગીબેન - MA-હિન્દી-B.Ed.	હિન્દી	6-A,B,E,F	3 x 4 = 12	પાર્ટટાઈમ
8	કથીરીયા હર્ષિકાબેન - MA-હિન્દી-B.Ed.		6-C,D,G,H	3 x 4 = 12	પાર્ટટાઈમ
9	જોષી ગાયત્રીબેન - MA-Sans-B.Ed.	સંસ્કૃત	6-A TO H	2 x 8 = 16	પાર્ટટાઈમ
10	પદમાણી પ્રિયંકાબેન - M.Sc.Maths,B.Ed.		6-A,B	5 x 2 = 10	પાર્ટટાઈમ
11	ચોટલીયા કિનલબેન - B.Sc.Che,B.Ed.	ગણિત	6-E,F	5 x 2 = 10	પાર્ટટાઈમ
12	ચુડાસમા અજયભાઈ -B.Sc.(MB),B.Ed.		6-C,D	5 x 2 = 10	પાર્ટટાઈમ
13	XYZ		6-G,H	5 x 2 = 10	પાર્ટટાઈમ
14	મારૂ હેતાબેન - B.Sc.(MB),B.Ed.	વિજ્ઞાન	6-E,F,G,H	5 x 4 = 20	પાર્ટટાઈમ
15	અંટાળા રૂત્વીબેન - B.Sc.,B.Ed.		6-A,B,C,D	5 x 4 = 20	પાર્ટટાઈમ
16	રાજયગુરૂ સિધ્ધીબેન - M.A-Soc,B.Ed.	સમાજ	6-A,B,C,D	4 x 4 = 16	પાર્ટટાઈમ
17	સોનરાજ કવિતાબેન - M.A-Psy,PTC.		6-E,F,G,H	4 x 4 = 16	પાર્ટટાઈમ(રીઝર્વ)
18	રામાણી અમીતાબેન - MCA	કમ્પ્યુટર	6-A TO H	2 x 8 = 16	પાર્ટટાઈમ
19	ભટ્ટ પ્રીતીબેન - MA-Sans-B.Ed.	શા.શી.	6-A TO H	1 x 8 = 08	કુલટાઈમ
		ડ્રોઈંગ	6-A TO H	1 x 8 = 08	
		સંગીત	6-A TO H	1 x 8 = 08	

ક્રમ	વિષય	તાસ	ક્રમ	વિષય	તાસ	ક્રમ	વિષય	તાસ
૧	ગુજરાતી	4	૬	વિજ્ઞાન	5	૧૧	સંગીત	1
૨	અંગ્રેજી	5	૭	સમાજ	4	૧૨	Exp. & સ્કીલ-(૩મોવેબ)	1
૩	હિન્દી	3	૮	કોમ્પ્યુટર	2	૧૩	લાયબ્રેરી(ઈ-લર્નિંગ)	2
૪	સંસ્કૃત	2	૯	શા.શી.	1	૧૪	ટેસ્ટ	6
૫	ગણિત	5	૧૦	ડ્રોઈંગ	1	૧૫	એસેમ્બલી-MD-યોગા	6
કુલ :-								48

મેનેજમેન્ટ વતી

★ તમામ મુખ્ય નોટીસબોર્ડ (૦૩) ★ તમામ સ્ટાફરૂમ (૧૮) ★ તમામ ઓફીસ રૂમ (૦૮) ★ તમામ હોસ્ટેલ નોટીસ બોર્ડ(૧૧)★
સ્ટાફ - સ્ટુડન્ટ્સ નકલ વોટ્સેપ થી ★ Type By : રામાણી મનોજ

સુચના નં. ૨૦૪૫ તા.૧૬/૧૦/૨૦૨૫

હોસ્ટેલ રેક્ટર વ્યવસ્થા

રહેવાની વ્યવસ્થા	હોસ્ટેલ રેક્ટર	હોસ્ટેલ રેક્ટર કાર્ય વ્યવસ્થા	અધર રેક્ટર	અધર રેક્ટર કાર્ય વ્યવસ્થા
H 1	કથીરીયા રાધાબેન- B.Com(EM)	H 1	--	--
H 2	રૂડાણી દક્ષાબેન - BA(GM)	H 2	--	--
H 3	બોધાણી પ્રતિષ્ઠાબેન - B.Com(GM)	H 3	--	--
H 4	મુલાણી આયુષીબેન- B.Com(EM)	H 4	--	--
H 5	વોરા પલ્લવીબેન- B.Com(EM)	H 5	--	--
H 6	ગઢીયા ઉર્વીશાબેન - BBA	H 6	ભાયાણી દષ્ટિબેન - BCA	રીડીંગબેલ ઓબ્જર્વર
H 7	ચોડવાડીયા ધાર્મિબેન - B.Com.(EM)	H 7	કાકડીયા નેહલબેન-12Sci, ITI	ભોજનાલય
H 8	ખુંટ કિન્નાબેન- BCA	H 8	ભૈંસાણીયા તુલશીબેન - MCA	ભોજનાલય
H 9	ગોલકીયા જહાન્વીબેન - M.sc	H 9	ભુવા કિન્નાબેન- SY BCA	Extra રેક્ટર
H 10	ગોલાદરા હિરલબેન - BBA	H 10	ગાબાણી કિષાબેન - BBA	Extra રેક્ટર
H 11	શિરોયા દિલીતાબેન - BBA	H 11	--	--
PHC	લિખાંસીયા નિતાબેન - 12 Pass	મેડીકલ (PHC)	--	--
PHC	કોટડીયા શોભનાબેન - SY B.A.(GM)	મુખ્ય રેક્ટર	--	--

Extra રેક્ટર - વર્ક

ક્રમ	Extra રેક્ટર	ભોજનાલય વર્ક		રીડીંગબેલ વર્ક		
		બપોર	રાત્રે	સવાર	બપોર	રાત્રે
૧	ગાબાણી કિષાબેન	૧૧:૦૦ થી ૦૧: ૩૦	૫:૩૦ થી ૭:૦૦	૮:૦૦ થી ૧૦: ૦૦	૩ થી ૫	૮:૩૦ થી ૧૦:૩૦ Lib
૨	ભુવા કિન્નાબેન	૧૧:૦૦ થી ૦૧: ૩૦	૫:૩૦ થી ૭:૩૦	૮:૦૦ થી ૧૦: ૦૦	૩ થી ૫	૮:૩૦ થી ૧૦:૩૦
૩	XYZ	૧૧:૦૦ થી ૦૧: ૩૦	૫:૩૦ થી ૭:૩૦	૮:૦૦ થી ૧૦: ૦૦	૩ થી ૫	૮:૩૦ થી ૧૦:૩૦

- ★ નોંધ :-૧) ભાયાણી દષ્ટિબેન રીડીંગબેલ ઓબ્જર્વર ઉપરાંત રવિવારે સ્વીર્મીંગ પુલ સંભાળશે.
૨) તેમજ રેઈલી સવારે ૧ કલાક અને બપોરે ૧ કલાક સ્વીર્મીંગ પુલ સંભાળશે.

મેનેજમેન્ટ વતી

- ★ તમામ મુખ્ય નોટીસબોર્ડ (૦૩) ★ તમામ સ્ટાફરૂમ (૧૮) ★ તમામ ઓફીસ રૂમ (૦૮) ★ તમામ હોસ્ટેલ નોટીસ બોર્ડ(૧૧)
★ સ્ટાફ - સ્ટુડન્ટ્સ નકલ વોટ્સેપ થી ★ TYPE BY : ધ્રુવી કાનપરીયા

સુચના નં. ૨૦૪૬ તા. ૧૬/૧૦/૨૦૨૫
જ્ઞાનશક્તિ - વેકેશન ખુલતા - વર્ગ પુનઃગઠન

- ★ સંકુલમાં ચાલુ સાલે જ્ઞાનશક્તિ ધો.૬ સ્કૂલ શરૂ થયેલ છે.
- ★ સરકારશ્રીએ ફાળવેલ પ્રવેશ પૈકી જેઓ હાજર થયા છે
- ★ અને હાજર થયા પછી કોઈને ગમતુ-ન ગમતુ હોય
- ★ તેવા કારણોસર જતા રહયા હોય તે પ્રમાણે
- ★ હાલમાં ૧૦૩ ગર્લ્સ સેટ થયેલ છે.
- ★ જેમને ૪ વર્ગમાં ભણાવવામાં આવે છે.
- ★ દિવાળિ વેકેશન ખુલતા-ચોથા રાઉન્ડમાં નવી ગર્લ્સ આવશે.
- ★ નવી ગર્લ્સ આવે તે પહેલા
- ★ હાલની ૧૦૩ ગર્લ્સનાં નવેસરથી સીકવન્સ પ્રમાણે
- ★ ૪૦-૪૦-૨૩ નાં ત્રણ વર્ગ પુનઃ ગઠીત થશે
- ★ એટલે કે ડેઈલી ટેસ્ટનાં માર્ક્સ
- ★ ત્રિમાસિક પરિક્ષાનાં માર્ક્સ
- ★ છમાસિક પરિક્ષાનાં માર્ક્સ
- ★ એમ ઉપરોક્ત તમામ માર્ક્સ પ્રોપોશનલિ ધ્યાને લઈ
- ★ સીકવેન્સ પ્રમાણે લિસ્ટ તૈયાર કરી વર્ગ પુનઃ ગઠીત થશે.
- ★ અને તે રીતે એટલે કે નવા પુનઃ ગઠીત વર્ગ પ્રમાણે સ્ટુડન્ટસ ભણશે.
- ★ જે જેવું હોશિયાર તે પ્રમાણે તેમનું નામ આગળ-તેમનો વર્ગ આગળ રહેશે.
- ★ જે તે ટેસ્ટમાં ગેરહાજર Zero માર્ક્સ કાઉન્ટ થાય છે.
- ★ પરંતુ મોડા પ્રવેશ લેનારને લેઈટ દિવસ પુરતા પાસીંગ માર્ક્સ કાઉન્ટ થાય છે.

- નોંધ:-**
- ૧) સંકુલમાં દર વર્ષે ધો. ૧ થી PG વર્ગ સીકવન્સ પ્રમાણે રીકન્સ્ટ્રક થાય છે.
 - ૨) વર્ગ રીકન્સ્ટ્રક પ્રથા સફળ રહી છે.
 - ૩) કેટલાક વિભાગમાં વર્ગ વર્ષમાં બે વખત પુનઃ ગઠીત થાય છે.
 - ૪) જ્ઞાનશક્તિને વર્ષમાં બે વખતની રીકન્સ્ટ્રકશનની સિસ્ટમમાં મુકવામાં આવે છે.
 - ૫) એટલે કે હોશિયારને તેમની હોશિયારી ખિલવવા પુરતો આવકાશ મળી રહે તે સિસ્ટમ છે.
 - ૬) અને નબળાને નબળામાંથી સબળા બનાવવા જરૂરી તૈયારી કરાવી શકાય તે સિસ્ટમ છે.
 - ૭) વેકેશન ખુલતા જડપથી ઉપરોક્ત પ્રક્રિયા પૂર્ણ કરવા ટીચીંગ-નોન ટીચીંગ સ્ટાફને સુચના છે.
 - ૮) સૌના સુચન આવકાર્ય છે. - સિસ્ટમ પાલન વિનંતી છે.

મેનેજમેન્ટ વતી

સુચના નં. ૨૦૪૭ તા. ૧૬/૧૦/૨૦૨૫
પ્રાથમિક બપોર - વર્કલોડ ફાળવણી - ફેરફાર

ક્રમ	શિક્ષકનું નામ	ભાષાકાત	વિષય	વર્ગ	તાસ * વર્ગ	કુલ વર્કલોડ	રીમાર્ક્સ
૧	ચોટલીયા કિનલબેન	B.Sc.(Phy), B.Ed.	ગણિત	1-C, 2-C	૫ x ૨ = ૧૦	10	+20 યા. સવાર
૨	કબીયા પુજાબેન	M.Sc.(MB), B.Ed.	ગણિત	2-A/B, 5-A/B	૫ x ૪ = ૨૦	32	32
				3-A, 4-A/B	૪ x ૩ = ૧૨		
૩	ડોડીયા રિધ્ધીબેન	B.A.(Eng), B.Ed.	અંગ્રેજી	1-A/B/C, 2-C	૫ x ૪ = ૨૦	20	20
૪	વાળા પારસબેન	M.A.(Eng), B.Ed.	અંગ્રેજી	2-A/B, 5-A/B	૫ x ૪ = ૨૦	32	32
				3-A, 4-A/B	૪ x ૩ = ૧૨		
૫	વિંજુડા સુમિતાબેન	M.A.(Guj), B.Ed.	ગુજરાતી	1-A/B/C, 2-A/B/C	૫ x ૬ = ૩૦	30	30
૬	ભરખડા રાધીકાબેન	M.A.(Guj), B.Ed.	ગુજરાતી	3-A, 4-A/B, 5-A/B	૪ x ૫ = ૨૦	20	20
૭	હેલેયા સોનલબેન	M.A.(Hindi), B.Ed.	હિન્દી	1-A/B/C, 2A/B/C	૩ x ૧૧ = ૩૩	33	33
				3-A, 4-A/B, 5-A/B			
૮	મારૂ હેતાબેન	B.Sc.(MB), B.Ed.	ગણિત	1-A/B	૫ x ૨ = ૧૦	30	30
			પર્યાવરણ	3-A, 4-A/B, 5-A/B	૪ x ૫ = ૨૦		
૯	વામજા મિતલબેન	BCA, MCA	કોમ્પ્યુટર	1-A/B/C 2-A/B/C	૧ x ૧૧ = ૧૧(T) ૨x૧૧x.૬૭=૧૫(P)	33	26
				3-A, 4-A/B, 5-A/B			
૧૦	XYZ	-----	શા.શિ.-સંગીત-ચિત્ર	1-A/B/C	૪ x ૩ = ૧૨(T) ૪x૩x.૬૭=૮(P)	32	27
			સ્વા.શા.શિ.-ચિત્ર	5-A/B	૨ x ૨ = ૦૪(T) ૨x૨x.૬૭=૩(P)		
૧૧	કથીરીયા વૃતિબેન	B.Com., B.Ed.	શા.શિ.-સંગીત-ચિત્ર	2-A/B/C	૪ x ૩ = ૧૨(T) ૪x૩x.૬૭=૮(P)	24	20
૧૨	સોજાના અલ્પાબેન	MA, D.PEd.	શા.શિ.-સંગીત-ચિત્ર	3-A, 4-A/B	૩ x ૩ = ૦૯(T) ૩x૩x.૬૭=૬(P)	18	15

ક્રમ	વિષય	તાસ ફાળવણી		
		દો-૧/૨	દો-૩/૪	દો-૫
૧	ગણિત	૦૫	૦૪	૦૫
૨	અંગ્રેજી	૦૫	૦૪	૦૫
૩	ગુજરાતી	૦૫	૦૪	૦૪
૪	પર્યાવરણ	--	૦૪	૦૪
૫	હિન્દી	૦૩	૦૩	૦૩
૬	કમ્પ્યુટર	૦૧(T) ૦૨(P)	૦૧(T) ૦૨(P)	૦૧(T) ૦૨(P)
૭	શા.શી.-સંગીત-ચિત્ર	૦૪(T) ૦૪(P)	૦૩(T) ૦૩(P)	--
	સ્વા.શા.શી-ચિત્ર	--	--	૦૨(T) ૦૨(P)
૮	ડેમોલેબ	--	૦૧	૦૧
૯	MD-Swimm	૦૨	૦૨	૦૨
૧૦	ઈ-લર્નિંગ	૦૨	૦૨	૦૨
૧૧	એક્ટીવીટી	૦૩	૦૩	૦૩
૧૨	ટેસ્ટ	૦૬	૦૬	૦૬
	કુલ	૪૨	૪૨	૪૨

મેનેજમેન્ટ વતી

★ તમામ મુખ્ય નોટીસબોર્ડ (૦૩) ★ તમામ સ્ટાફરૂમ (૧૮) ★ તમામ ઓફીસ રૂમ (૦૮) ★ તમામ હોસ્ટેલ નોટીસ બોર્ડ(૧૧) ★ સ્ટાફ - સ્ટુડન્ટ્સ નકલ વોટ્સેપ થી ★ Type By : આશિષ મેહતા

સુચના નં. ૨૦૪૮ તા. ૧૬/૧૦/૨૦૨૫
બુટાણી બંસરી આર. - પ્રાર્થના સભા

- ★ ગુ.મી. ઘો. ૮-D મિડલ સ્કૂલની વિદ્યાર્થીની બુટાણી બંસરી રાકેશભાઈ નાં અકાળે અવસાનથી સંકુલનાં ટ્રસ્ટીગણ, સ્ટાફ અને સ્ટુડન્ટ્સ ઉંડા દુઃખની લાગણી અનુભવે છે.
- ★ સદ્ગતનાં આત્માને શાંતિ મળે તે માટે આજે સાંજનાં ૦૫:૪૫ કલાકે આર્યસમાજ હોલમાં પ્રાર્થનાસભા રહેશે, જેમાં સંકુલ કેમ્પસમાં હાજર તમામ નોનટીચીંગ, લેબર, પ્યુન, સ્વીપર હાજર રહેશે.
- ★ કાર્યક્રમ :- ★ પ્રાર્થના : મંગલ મંદિર ખોલો
(ભરખડા રાધિકાબેન-પ્રાથમિક સ્કૂલ)
 - ★ ગીતાનાં શ્લોકો : સંસ્કૃત ટીચર
(જોષી ગાયત્રીબેન-મિડલ સ્કૂલ)
 - ★ શોક ઠરાવનું વાચન: બાજક નિપાલીબેન - મિડલ સ્કૂલ
 - ★ ૨ મીનીટ મૌન
 - ★ સંચાલન : કોઓર્ડિનેટર ભરતભાઈ ત્રિવેદી
- ★ નોંધ:- (૧) હોલમા પ્રોજેક્ટર દ્વારા સ્ક્રીન સાઈઝ નો ફોટો તથા દિવા ની વ્યવસ્થા ઈલેક્ટ્રીક અને સંગીત વિભાગ સંયુક્ત રીતે સંભાળશે.
(૨) પ્રાર્થનાસભા પહેલા સૌ 5 મિનિટ વહેલા પહોચશે.
(૩) પ્રાર્થનાસભા પૂર્ણ થયે સૌ પોતપોતાનું વર્ક રાબેતા મુજબ સંભાળશે.

મેનેજમેન્ટ વતી

★ તમામ મુખ્ય નોટીસબોર્ડ (૦૩) ★ તમામ સ્ટાફરૂમ (૧૮) ★ તમામ ઓફીસ રૂમ (૦૮) ★ તમામ હોસ્ટેલ નોટીસ બોર્ડ(૧૧) ★ સ્ટાફ - સ્ટુડન્ટ્સ નકલ વોટ્સેપ થી ★ Type By :- આશિષ મેહતા

સુચના નં. ૨૦૪૯ તા. ૧૬/૧૦/૨૦૨૫
જ્ઞાનશક્તિ - ગર્લ્સ સ્કૂલ - દૈનિક શેડ્યુલ
 પ્રથમ સેશન

ક્રમ	સમય	વિગત
00	સવારે ૦૬:૩૦ થી ૦૭:૧૦	બે દીવસ - એસેમ્બલી બે દીવસ - સમુહ યોગા બે દીવસ - માસ ડ્રીલ
1	સવારે ૦૭:૧૦ થી ૦૭:૫૫	પ્રેયર & ડેઈલી ટેસ્ટ
2	સવારે ૦૭:૫૫ થી ૦૮:૩૦	ટીચિંગ તાસ
3	સવારે ૦૮:૩૦ થી ૦૮:૨૫	ટીચિંગ તાસ
4	સવારે ૦૮:૨૫ થી ૧૦:૧૦	ટીચિંગ તાસ
R	સવારે ૧૦:૧૦ થી ૧૦:૩૦	રીસેસ
5	સવારે ૧૦:૩૦ થી ૧૧:૧૫	ટીચિંગ તાસ
6	સવારે ૧૧:૧૫ થી ૧૨:૦૦	ટીચિંગ તાસ
7	સવારે ૧૨:૦૦ થી ૧૨:૪૫	ટીચિંગ તાસ

દ્વિતીય સેશન

ક્રમ	સમય	વિગત
1	બપોરે ૦૩:૦૦ થી ૦૫:૦૦	દિવસ રીડીંગ બેલ - રીડીંગ & રાઈટીંગ
02	૦૫:૩૦ થી ૦૭:૦૦ (બે દીવસ)	એડીશનલ ટીચીંગ ગણિત-વિજ્ઞાન-Eng
	૦૫:૩૦ થી ૦૭:૦૦ (બે દીવસ)	એક્ટિવિટી ડાન્સ & ગરબા ★ જીમબોલ & સ્ટેપર બોર્ડ સેમીનાર & ડીબેટ ★ બીમ-રોપ & આસન
	૦૫:૩૦ થી ૦૭:૦૦ (બે દીવસ)	સ્પોર્ટ્સ દોડ-કુદ-ફેક-ટીમ-૧ ખોખો-કબડી-ટીમ-૨

તૃતીય સેશન

ક્રમ	સમય	વિગત
1	રાત્રે ૦૮:૩૦ થી ૧૦:૩૦	રાત્રી રીડીંગ બેલ - રીડીંગ & રાઈટીંગ

- ✓ **નોંધ:-** ★ પ્રથમ સત્રમાં ઉપરોક્ત વ્યવસ્થા હતી.
 ★ જે દ્વિતીય સત્રમાં પણ યથાવત રહેશે.
 ★ સૌના સુચન આવકાર્ય છે - સીસ્ટમ પાલન વિનંતી છે.

મેનેજમેન્ટ વતી

- ★ તમામ મુખ્ય નોટીસબોર્ડ (૦૩) ★ તમામ સ્ટાફરૂમ (૧૮) ★ તમામ ઓફીસ રૂમ (૦૮) ★ તમામ હોસ્ટેલ નોટીસ બોર્ડ(૧૧)
 ★ સ્ટાફ - સ્ટુડન્ટ્સ નકલ વોટ્સેપ થી ★ Type By :- રોનક પાનસુરીયા

સુચના નં. ૨૦૫૦ તા. ૧૬/૧૦/૨૦૨૫
UG - PG કોલેજ - વ્યવસ્થા તંત્ર-ફેરફાર

ક્રમ	કોલેજ	પ્રિન્સીપાલ	વા.પ્રિન્સીપાલ	કો-ઓર્ડીનેટર
૧	BA કોલેજ Psy-Soc-Eng	વાળા ગોપીબેન	મકવાણા હિતેષભાઈ	પંડયા આશીષભાઈ
૨	B.Com. કોલેજ EM-GM	પાનેલીયા મીરાબેન	ભરડવા ગીરીશભાઈ	- બપોર -
૩	BBA કોલેજ	શાહ માનસીબેન	વ્યાસ પ્રણવભાઈ	ત્રિવેદી ભરતભાઈ
૪	B.Sc. કોલેજ MB - BT	પાલવાલા આમીરભાઈ	સોરઠીયા અંકિતાબેન	દવે યજ્ઞેશભાઈ
૫	BCA કોલેજ	ત્રિવેદી પાર્થભાઈ	તારપરા મનીષાબેન	- સવાર -
૬	MA કોલેજ Psy - Soc - Eng	માઘડ પ્રવિણભાઈ	રૂડાણી પ્રજ્ઞાબેન	પરમાર દિપ્તીબેન (શૈ.સુ. & લેબ ઈન્ચાર્જ) - સવાર -
૭	M.Com. કોલેજ EM-GM	પાનેલીયા મીરાબેન	ભરડવા ગીરીશભાઈ	
૮	M.Sc. કોલેજ MB - BT	પાલવાલા આમીરભાઈ	વિરાણી તીરથભાઈ	
૯	B.Pharm કોલેજ	ડાયરેક્ટર પટેલ હેમાંગીબેન	કમાણી કૌશિકભાઈ	
૧૦	M.Pharm કોલેજ	ડાયરેક્ટર પટેલ હેમાંગીબેન	કમાણી કૌશિકભાઈ	
૧૧	MBA કોલેજ	સાવલીયા ભરતભાઈ	ડાયરેક્ટર XYZ	
૧૨	MCA કોલેજ	સોલંકી રવિરાજભાઈ	સરવૈયા અક્ષયભાઈ	
૧૩	B.Ed. કોલેજ	પંડયા ગૌરાંગભાઈ	પાઠક પ્રફુલભાઈ	
૧૪	PG DMLT કોલેજ	જોષી જેનીબેન	---	

KG - ઉ.મા. સ્કૂલ - વ્યવસ્થા તંત્ર-સુધારો

ક્રમ	સ્કૂલ	પ્રિન્સીપાલ	વા.પ્રિન્સીપાલ	કો-ઓર્ડીનેટર
૧	EM પ્રિ.સ્કૂલ - સવાર	જોષી નેહલબેન	ધાધલ પ્રિયાબેન	ત્રિવેદી ભરતભાઈ
૨	GM પ્રિ.સ્કૂલ - સવાર	લાઠીયા દિપીકાબેન	ખાલપાડા ખ્યાતિબેન	- સવાર / બપોર -
૩	GM પ્રિ.સ્કૂલ - બપોર	સોજીત્રા તૃષાબેન	XYZ	
૪	ધો. ૧ થી ૫ - બપોર	સોજીત્રા અલ્પાબેન	મારૂ હેતાબેન	ત્રિવેદી ભરતભાઈ
૫	ધો. ૬ થી ૮ ગર્લ્સ - બપોર	મહેતા રીઘ્ઘીબેન	ચૌહાણ સરલાબેન	- બપોર -
૬	ધો. ૯-૧૦ BNV ગર્લ્સ - સવાર	અમરેલીયા કુલદીપભાઈ	જોષી જનકબેન	દવે યજ્ઞેશભાઈ
૭	ધો. ૯-૧૦ LPT ગર્લ્સ - સવાર	ગોંડલીયા અર્જુનભાઈ	ભટ્ટી સોનલબેન	- સવાર -
૮	ધો. ૧૧-૧૨ આર્ટ્સ ગર્લ્સ - બપોર	કાનપરીયા જાગૃતભાઈ	ગૌસ્વામી મીરાબેન	દવે યજ્ઞેશભાઈ
૯	ધો. ૧૧-૧૨ કોમર્સ ગર્લ્સ - બપોર	કાનપરીયા જાગૃતભાઈ	પવાર જસ્મીતાબેન	- બપોર -
૧૦	ધો. ૧૧-૧૨ સાયંસ ગર્લ્સ - બપોર	ગજેરા જગદીશભાઈ	ભેંસાણીયા યોગેશભાઈ	
૧૧	ICSE-GSEB ધો.૧ થી ૫ - સવાર	સરવૈયા નીકીતાબેન	કાકડીયા પિંકીબેન	ડાયરેક્ટર જોષીનસર
૧૨	ICSE-GSEB ધો. ૬ થી ૮ - સવાર	ગૌસ્વામી ચાંદનીબેન	પારેખ અમીબેન	
૧૩	ICSE-GSEB ધો. ૯-૧૦ - સવાર	ગૌસ્વામી આરતીબેન	અગારજી હિમાલીબેન	વોરા શીવાનીબેન
૧૪	ધો. ૧૧-૧૨ કોમર્સ EM - સવાર	જાની સુરભીબેન	આખજા જાનકીબેન	- કો ઓર્ડીનેટર -
૧૫	ધો. ૧૧-૧૨ સાયંસ EM - સવાર	પંડયા ચાર્વિબેન	જોષી પાયલબેન	- સવાર -
૧૬	ધો. ૧ થી ૫ - સવાર	પદમાણી પ્રિયંકાબેન	ચોટલીયા કિનલબેન	પંડયા આશીષભાઈ - સવાર -
૧૭	ધો. ૬ થી ૮ મિશ્ર - સવાર	સાવલિયા કિષ્નાબેન	ધડુક ઉર્વીશાબેન	
૧૮	ધો. ૯ - ૧૦ મિશ્ર - સવાર	ચુડાસમા અજયભાઈ	ત્રિવેદી તુષારભાઈ	
૧૯	ધો. ૧૧-૧૨ આર્ટ્સ મિશ્ર - સવાર	કાલાવાડીયા ચેતનભાઈ	પરમાર મોનીકાબેન	
૨૦	ધો. ૧૧-૧૨ કોમર્સ મિશ્ર - સવાર	જાની રૂચાબેન	ત્રિવેદી ભિંજલબેન	
૨૧	ધો. ૧૧-૧૨ સાયંસ મિશ્ર - સવાર	બકરાણીયા યોગેશભાઈ	ગદેસરીયા રવિભાઈ	
૨૨	જ્ઞાન શક્તિ ગર્લ્સ સ્કૂલ - સવાર	ભટ્ટ પ્રિતીબેન	ત્રિવેદી કલગીબેન	

અધર ટીચીંગ - લર્નિંગ વ્યવસ્થા

ક્રમ	વિભાગ	કો-ઓર્ડીનેટર / ઓબ્જર્વર	ડાયરેક્ટર
૧	ટેસ્ટ & રીપીટેડલી	દવે યજ્ઞેશભાઈ ત્રિવેદી ભરતભાઈ	પંડયા આશિષભાઈ પરમાર દિપ્તીબેન
૨	હોસ્ટેલ રીડીંગ બેલ	ગોલાદરા હિરલબેન	કાજલબેન કાકડીયા

✓ નોંધ:- GM પ્રિ. સ્કૂલ બપોર & PG DMLT College પ્રિન્સીપાલ

& વાઈસ પ્રિન્સીપાલ ફેરફાર

મેનેજમેન્ટ વતી

સુચના નં. ૨૦૫૧
તા. ૧૬/૧૦/૨૦૨૫

B.Com.(EM) Sem-2,4,6 - વર્કલોડ અને તાસ ફાળવણી

No	Name of Lecturer	લાયકાત	Std.	Subject	Theory	Workload	Remark
1	Bharadva Girishbhai	M.Com., MBA	TY	Major-15	5 x 1 = 5	27	---
			TY	Minor-6	4 x 1 = 4		
			SY	Minor-3	4 x 1 = 4		
			FY	Ent.	2 x 1 = 2		
			FY	GRD	3 x 1 = 3		
			SY	VAC-2	2 x 1 = 2		
			FY	Minor-1	5 x 1 = 5		
			SY	SEC-4	2 x 1 = 2		
2	Popat Drashtiben	M.Com.	TY	Major-16	5 x 1 = 5	27	---
			TY	SEC-6	5 x 1 = 5		
			SY	Cost. A/C	5 x 1 = 5		
			SY	IT	5 x 1 = 5		
			FY	B. A/C	5 x 1 = 5		
			FY	VAC-1	2 x 1 = 2		
3	Panelita Meeraben	M.Com.,B.Ed.	SY	B. A/C	5 x 1 = 5	05	+24 B.Com(GM)
4	Gadhiya Mihirbhai	M.Com.,B.Ed.	TY	Major-14	5 x 1 = 5	05	+20 B.Com(GM)
5	Madhad Gunjanben	MA	FY	Eng.	2 x 1 = 2	06	+06 B.Com(GM)
			SY	Eng.	2 x 1 = 2		
			TY	AEC	2 x 1 = 2		
6	Sodha Muditaben	M.Com.	FY	Fin. A/C	5 x 1 = 5	05	+18 EM ઉપ. ક્રેડિટ

B.Com.(EM) Sem-2,4,6 - તાસ ફાળવણી

ક્રમ	FY (Sem-2)	તાસ	ક્રમ	SY (Sem-4)	તાસ	ક્રમ	TY (Sem-6)	તાસ
1	Fina. A/c	5	1	Cost. A/c	5	1	Major-14	5
2	B. A/c	5	2	B. A/c	5	2	Major-15	5
3	Minor-1	5	3	IT	5	3	Major-16	5
4	GRD	3	4	Minor-3	4	4	Minor-6	4
5	English	2	5	English	2	5	AEC	2
6	Ent.	2	6	SEC-4	2	6	SEC-6	5
7	VAC-1	2	7	VAC-2	2	7	--	---
8	Lang. Lab	1	8	Lang. Lab	1	8	Lang. Lab	1
9	Activity	5	9	Activity	4	9	Activity	3
10	Comp. Lab.	6	10	Comp. Lab.	6	10	Comp. Lab.	6
11	Test	6	11	Test	6	11	Test	6
Total :-		42	Total :-		42	Total :-		42

મેનેજમેન્ટ વતી

★ તમામ મુખ્ય નોટીસબોર્ડ (૦૩) ★ તમામ સ્ટાફરૂમ (૧૮) ★ તમામ ઓફીસ રૂમ (૦૮) ★ તમામ હોસ્ટેલ નોટીસ બોર્ડ(૧૧) ★ સ્ટાફ - સ્ટુડન્ટ્સ નક્લ વોટ્સેપ થી ★ TYPE BY : ખિન્સા બુલા

સુચના નં. ૨૦૫૨
તા. ૧૬/૧૦/૨૦૨૫

B.Com.(GM) Sem-2,4,6 - વર્કલોડ અને તાસ ફાળવણી

No	Name of Lecturer	Qualification	Class	Subject	Lecture	Work Load	Remarks
1	Paneliya Meeraben	M.Com., B.Ed.	TY	Minor-6	4×1=04	24	+ 05 B.Com(EM)
			TY	Major-15	5×1=05		
			SY	B. A/C	5×1=05		
			FY	Fin.A/C	5×1=05		
			FY	B.A.	5×1=05		
2	Gadhiya Mihirbhai	M.Com., B.Ed.	TY	Major-14	5×1=05	20	+ 05 B.Com(EM)
			TY	Major-16	5×1=05		
			TY	SEC-5	5×1=05		
			SY	ESD	2×1=02		
			SY	Eco.	3×1=03		
3	XYZ	M.Com	SY	Major-8	5×1=05	24	---
			SY	Major-10	5×1=05		
			SY	VAC-2	2×1=02		
			FY	B. A/C	5×1=05		
			FY	Env.	2×1=02		
			FY	Ent.	2×1=02		
			FY	GRD	3×1=03		
4	Madhad Gunjanben	MA	FY	Eng.	2×1=02	06	+06 B.Com(EM)
			SY	Eng.	2×1=02		
			TY	AEC	2×1=02		

Sem-2,4,6 - તાસ ફાળવણી

ક્રમ	FY (Sem-2)	તાસ	ક્રમ	SY (Sem-4)	તાસ	ક્રમ	TY (Sem-6)	તાસ
1	Fina. A/c	5	1	Cost. A/c	5	1	Major-14	5
2	B. A/c	5	2	B. A/c	5	2	Major-15	5
3	Minor-1	5	3	IT	5	3	Major-16	5
4	GRD	3	4	Minor-3	4	4	Minor-6	4
5	English	2	5	English	2	5	AEC	2
6	Ent.	2	6	SEC-4	2	6	SEC-6	5
7	VAC-1	2	7	VAC-2	2	7	-	---
8	Lang. Lab	1	8	Lang. Lab	1	8	Lang. Lab	1
9	Activity	5	9	Activity	4	9	Activity	3
10	Comp. Lab.	6	10	Comp. Lab.	6	10	Comp. Lab.	6
11	Test	6	11	Test	6	11	Test	6
Total :-		42	Total :-		42	Total :-		42

મેનેજમેન્ટ વતી

★ તમામ મુખ્ય નોટીસબોર્ડ (૦૩) ★ તમામ સ્ટાફરૂમ (૧૮) ★ તમામ ઓફીસ રૂમ (૦૮) ★ તમામ હોસ્ટેલ નોટીસ બોર્ડ(૧૧) ★ સ્ટાફ - સ્ટુડન્ટ્સ નક્કલ વોટ્સએપ થી ★ TYPE BY : પ્રિન્સા બુહા

સુચના નં. ૨૦૫૩ તા. ૧૬/૧૦/૨૦૨૫
BBA Sem- 2,4,6 – વર્કલોડ ફાળવણી

No	Name of Lecturer	Qualification	Class	Subject	Lecture	Work Load	Remarks
1	Shah Mansiben	MBA	SY-A,B FY-A,B FY-B SY-A,B	ABM MMC MPP EOE	5×2=10 5×2=10 5×1=05 2×2=04	29	
2	Vyas Pranavdev	M.Com MBA	TY-A,B TY-B SY-A,B FY-A FY-A	Project SAPM-1 B & F HVPE SMP	3×2=06 5×1=05 5×2=10 5×1=05 2×1=02	28	
3	Paneliya Poojaben	M.Com	TY-A,B TY-A,B SY-A SY-A	DT MA EDM A & N	5×2=10 6×2=12 5×1=05 2×1=02	29	
4	Akhaja Apurvaben	MBA	SY-A,B FY-A,B SY-B SY-B	OB ITT EDM A & N	5×2=10 2×2=04 5×1=05 2×1=02	21	+06 MBA
5	Jobanputra Ruchiben	MBA	FY-B FY-A TY-B FY-B	HVPE MPP SAPM-2 SMP	5×1=05 5×1=05 5×1=05 2×1=02	17	
6	Gangera Sandeepbhai		FY-A,B	BS	5×2=10	10	
7	Madhad Gunjanben	BE MA	FY-A,B SY-A,B TY-A,B	CE LS BE	2×2=04 2×2=04 2×2=04	12	+12 EMGM B.Com. College
8	Savaliya Bharatbhai	MBA	TY-A	SAPM-1	5×1=05	05	
9	Vekariya Raxitaben	MBA	TY-A	SAPM-2	5×1=05	05	

BBA Sem-2,4,6 - વાર્ષિક ફાળવણી

ક્રમ	FY (Sem-2) Subject	Lecture	SY (Sem-4) Subject	Lecture	TY (Sem-6) Subject	Lecture
1	HVPE (Major)	05	ABM (Major)	05	Project (Major)	03
2	MPP (Major)	05	B & F (Major)	05	SAPM-1 (Major)	05
3	MME (Major)	05	OB (Major)	05	SAPM-2 (Major)	05
4	SMP (VAC)	02	EDM (Minor)	05	MA (Major)	06
5	BS (MDC)	05	ED (SEC)	02	DT (Minor)	05
6	CE (AEC)	02	LS (AEC)	02	BE (AEC)	02
7	ITT - 2 (SEC)	02	AN (VAC)	02	---	---
8	Lang. Lab	06	Lang. Lab	06	Lang. Lab	06
9	TEST	06	TEST	06	TEST	06
10	Activity	04	Activity	04	Activity	04
	Total	42	Total	42	Total	42

મેનેજમેન્ટ વર્તી

★ તમામ મુખ્ય નોટીસબોર્ડ (૦૩) ★ તમામ સ્ટાફરૂમ (૧૮) ★ તમામ ઓફીસ રૂમ (૦૮) ★ તમામ હોસ્ટેલ નોટીસ બોર્ડ (૧૧) ★ સ્ટાફ - સ્ટુડન્ટ્સ નકલ વોટ્સએપ થી ★ TYPE BY : પ્રિન્સા બુહા

સુચના નં. ૨૦૫૪ તા.૧૭/૧૦/૨૦૨૫
જ્ઞાનશક્તિ - ત્રિ માસિક બેઈઝ - સીકવેન્સ યાદી

- ★ જ્ઞાનશક્તિ ગર્લ્સ સ્કૂલ માં સ્ટુડન્ટ્સ સરકારશ્રીની મેરીટ યાદી મુજબ પસંદ થઈને આવ્યા છે.
- ★ જેઓ જુદા જુદા સેન્ટરમાં સરકારશ્રી દ્વારા લેવાયેલ પરિક્ષામાં જરૂરી સ્કોર હાંસલ કરીને પસંદ થયા છે.
- ★ દરેક સેન્ટર માં પરિક્ષા માં થોડી ઘણી કડકાઈ - થોડી ઘણી ઢીલાશ માનવ સહજ જુદી જુદી હોય તે સ્વભાવિક છે.
- ★ જેઓ જે વાતાવરણ માં જેવી પરિક્ષા આપીને આવ્યા છે.
- ★ તેઓ સંકુલમાં પ્રથમ ક્વાર્ટરને અંતે એટલે કે ત્રિ માસિક પરિક્ષાને અંતે
- ★ ક્યા ઉભા છે તેનો ગર્લ્સને પોતાને ખ્યાલ આવી શકે તેમજ
- ★ પેરેન્ટ્સને પણ ખ્યાલ આવી શકે.
- ★ તેટલા માટે ત્રિ માસિક નાં પરિણામ બેઈઝ સીકવેન્સમાં યાદી જાહેર થશે.
- ★ જેમાં ૪૦-૪૦ -૨૩ નાં વર્ગ બનશે અને વર્ગવાઈઝ ગર્લ્સ નાં નામની યાદી બનશે.
- ★ જે સુચના સ્વરૂપે જાહેર થશે - જે યાદી પેરેન્ટ્સને પણ વોટ્સએપ થી મોકલાશે.
- ★ પરંતુ તે યાદી મુજબ વાસ્તવિક રીતે વર્ગ પુનઃ ગઠીત થશે નહીં.
- ★ એટલે કે છ માસિક નાં અંતે છ માસિક રીજલ્ટ બેઈઝ યાદી પુનઃ પ્રસિધ્ધ થશે.
- ★ અને તે પ્રમાણે વર્ગ પણ પુનઃ ગઠીત થશે અને વાસ્તવિક રીતે તે પ્રમાણે વર્ગ ચાલશે.
- ★ સ્ટુડન્ટ્સ પેરેન્ટ્સ ત્રિ માસિક - છ માસિક પોતાની પોજીશન સમજી શકશે
- ★ અને તૈયારી માં ફેરફાર કરી શકશે.
- ★ સૌના સુચન આવકાર્ય છે - સીસ્ટમ પાલન વિનંતી છે.

મેનેજમેન્ટ વતી

★ તમામ મુખ્ય નોટીસબોર્ડ (૦૩) ★ તમામ સ્ટાફરૂમ (૧૮) ★ તમામ ઓફીસ રૂમ (૦૮) ★ તમામ હોસ્ટેલ નોટીસ બોર્ડ(૧૧) ★ સ્ટાફ - સ્ટુડન્ટ્સ નકલ વોટ્સએપ થી ★ TYPE BY : અંકુર અંટાળા

સુચના નં. ૨૦૫૫ તા.૧૭/૧૦/૨૦૨૫
જ્ઞાનશક્તિ - ત્રિમાસિક બેઠક - ક્લાસ ડિવીઝન 6-A

New Roll No	Gr No.	Old Roll No	Name	Total Marks	Per(%)	Old Class	New Class
1	23	5	Hiral Bharmabhai Parmar	933	93.30	6-A	6-A
2	32	18	Mishri Jagdishbhai Ghoniya	930	93.00	6-A	6-A
3	76	21	Vishva Vijaybhai Gidiya	879	87.90	6-B	6-A
4	70	22	Apeksha Vipulbhai Dervaliya	873	87.30	6-B	6-A
5	29	11	Drashti Nitinbhai Virapara	862	86.20	6-A	6-A
6	40	10	Aradhya Mehulbhai Tank	859	85.90	6-B	6-A
7	98	3	Aaradhya Ashokbhai Nakum	843	84.30	6-B	6-A
8	39	7	Pruthviben Mukeshbhai Paraliya	842	84.20	6-A	6-A
9	45	10	Yukti Ashokbhai Vanjara	839	83.90	6-A	6-A
10	43	17	Vedika Dhanjibhai Jadav	839	83.90	6-A	6-A
11	2	8	Hirva Dipakbhai Khavadiya	835	83.50	6-C	6-A
12	83	18	Harvi Kalpeshkumar Nimavat	832	83.20	6-D	6-A
13	89	6	Driti Kamleshbhai Thummar	829	82.90	6-D	6-A
14	1	28	Darshna Dineshbhai Muchhadiya	815	81.50	6-C	6-A
15	25	18	Divyaben Nanabhaji Lakhanotra	814	81.40	6-B	6-A
16	33	23	Saumyaben Budhabhai Valani	814	81.40	6-B	6-A
17	3	22	Hiral Nareshbhai Bathavar	814	81.40	6-D	6-A
18	10	11	Tithi Jayshukhbhai Korat	812	81.20	6-C	6-A
19	41	6	Janu Sureshbhai Sardhara	809	80.90	6-B	6-A
20	57	3	Vrunda Arvindbhai Zapadiya	807	80.70	6-C	6-A
21	31	1	Komal Karshanbhai Kodiyatar	806	80.60	6-B	6-A
22	80	4	Aradhana Maheshbhai Vala	806	80.60	6-D	6-A
23	69	23	Bansiben Nareshbhai Chauhan	804	80.40	6-C	6-A
24	67	5	Mahima Nareshbhai Vala	798	79.80	6-D	6-A
25	30	6	Krishna Pintubhai Solanki	797	79.70	6-A	6-A
26	13	25	Prinses Manishbhai Zampadiya	794	79.40	6-D	6-A
27	87	27	Neha Sejabhai Rala	787	78.70	6-C	6-A
28	5	24	Devangi Yogeshbhai Thummar	786	78.60	6-C	6-A
29	28	3	Divya Sanjaybhai Vasani	783	78.30	6-A	6-A
30	99	9	Aastha Mukeshbhai Makwana	779	77.90	6-B	6-A
31	15	3	Nency Vijaybhai Khudadiya	779	77.90	6-D	6-A
32	17	6	Hemalsi Ramabhai Chavda	778	77.80	6-C	6-A
33	22	12	Swastiben Laljibhai Gohil	774	77.40	6-B	6-A
34	38	20	Nirali Kathadbhai Ladumor	774	77.40	6-B	6-A
35	100	8	Aarohi Amitbhai Gorvadiya	773	77.30	6-B	6-A
36	88	2	Sarita Kishorbhai Patadiya	772	77.20	6-C	6-A
37	85	13	Mansi Dineshbhai Chavda	772	77.20	6-C	6-A
38	53	2	Ritisha Narendrabhai Baldaniya	768	76.80	6-B	6-A
39	75	13	Miral Vijaybhai Der	763	76.30	6-B	6-A
40	14	14	Nirali Rashikbhai Malkiya	763	76.30	6-D	6-A

મેનેજમેન્ટ વતી

★ તમામ મુખ્ય નોટીસબોર્ડ (૦૩)★ તમામ સ્ટાફરૂમ (૧૮)★ તમામ ઓફીસ રૂમ (૦૮)★ તમામ હોસ્ટેલ નોટીસ બોર્ડ(૧૧)
★ સ્ટાફ - સ્ટુડન્ટ્સ નકલ વોટ્સેપ થી ★ Type By : વિજય ગજેરા

સુચના નં. ૨૦૫૬ તા.૧૭/૧૦/૨૦૨૫
જ્ઞાનશક્તિ - ત્રિમાસિક બેઠક - ક્લાસ ડિવીઝન 6-B

New Roll No	Gr No.	Old Roll No	Name	Total Marks	Per(%)	Old Class	New Class
1	37	20	Dhruvika Pravinbhai Charaniya	763	76.30	6-D	6-B
2	48	9	Akashiben Devayatbhai Karamta	761	76.10	6-A	6-B
3	104	4	Bansi Ganeshbhai Sankaliya	759	75.90	6-A	6-B
4	58	4	Ushma Vijaybhai Zapadiya	758	75.80	6-C	6-B
5	77	19	Jayshreeben Jgadishbhai Baraiya	756	75.60	6-B	6-B
6	18	2	Sakshi Manojkumar Jadav	750	75.00	6-D	6-B
7	78	12	Kunjai Bhalabhai Mevada	747	74.70	6-A	6-B
8	71	21	Sanjana Rajeshbhai Vaghela	743	74.30	6-C	6-B
9	36	19	Sandhya Chetanbhai Solanki	743	74.30	6-D	6-B
10	68	17	Krishna Sanjaybhai Dodiya	740	74.00	6-D	6-B
11	97	19	Hastiben Rajubhai Sarvaiya	736	73.60	6-C	6-B
12	74	5	Neviya Sanjaybhai Mer	732	73.20	6-B	6-B
13	84	16	Riyaben Himshingbhai Ganava	726	72.60	6-C	6-B
14	27	14	Ishani Chiragbhai Dhebariya	724	72.40	6-B	6-B
15	81	7	Vaishali Parbatbhai Chavda	723	72.30	6-C	6-B
16	51	9	Mansi Jorubhai Hudad	721	72.10	6-C	6-B
17	73	11	Sejalben Balubhai Garasiya	719	71.90	6-B	6-B
18	54	26	Madhvi Ketanbhai Sorathiya	713	71.30	6-C	6-B
19	102	17	Misha Manshukhbhai Katariya	710	71.00	6-B	6-B
20	35	23	Bhumi Ashokbhai Gabu	706	70.60	6-D	6-B
21	93	8	Riya Pravinbhai Chauhan	702	70.20	6-D	6-B
22	8	12	Krishna Jorsingbhai Yadav	699	69.90	6-C	6-B
23	91	14	Shrushti Lakhbhai Vagh	699	69.90	6-C	6-B
24	4	21	Roshaniben Nileshbhai Sangada	697	69.70	6-D	6-B
25	46	15	Jalpa Sureshbhai Solanki	695	69.50	6-A	6-B
26	49	16	Purva Bharatbhai Ladumor	695	69.50	6-B	6-B
27	79	13	Ishani Laljibhai Mundhva	690	69.00	6-A	6-B
28	90	15	Nisha Valabhai Vavadiya	690	69.00	6-C	6-B
29	16	16	Bindiya Mukeshbhai Mer	690	69.00	6-D	6-B
30	92	11	Gayatri Kishorbhai Sagathiya	683	68.30	6-D	6-B
31	44	2	Ridham Dineshbhai Chavda	676	67.60	6-A	6-B
32	56	24	Palakben Maheshbhai Jadav	673	67.30	6-B	6-B
33	9	25	Charmi Babubhai Ramani	672	67.20	6-C	6-B
34	55	1	Minakshiben Sanjaybhai Olakiya	671	67.10	6-A	6-B
35	65	19	Dharmi Ashokbhai Savaliya	671	67.10	6-A	6-B
36	26	15	Bansi Vijaybhai Rakhashiya	667	66.70	6-B	6-B
37	12	9	Kavya Bavchandbhai Barvaliya	664	66.40	6-D	6-B
38	86	5	Janvi Maheshbhai Bavaliya	645	64.50	6-C	6-B
39	95	13	Arti Vijaybhai Chauhan	644	64.40	6-D	6-B
40	59	29	Jinalben Himmatbhai Makwana	627	62.70	6-B	6-B

મેનેજમેન્ટ વતી

★ તમામ મુખ્ય નોટીસબોર્ડ (૦૩) ★ તમામ સ્ટાફરૂમ (૧૮) ★ તમામ ઓફીસ રૂમ (૦૮) ★ તમામ હોસ્ટેલ નોટીસ બોર્ડ (૧૧)
★ સ્ટાફ - સ્ટુડન્ટ્સ નકલ વોટ્સેપ થી ★ Type By : વિજય ગજેરા

સુચના નં. ૨૦૫૭ તા.૧૭/૧૦/૨૦૨૫
જ્ઞાનશક્તિ - ત્રિમાસિક બેઠક - ક્લાસ ડિવીઝન 6-C

New Roll No	Gr No.	Old Roll No	Name	Total Marks	Per(%)	Old Class	New Class
1	72	12	Rajeswariben Ashvinbhai Garasiya	620	62.00	6-D	6-C
2	82	17	Mahi Mukeshbhai Ghoriya	619	61.90	6-C	6-C
3	96	25	Mahi Pravinbhai Bavaliya	618	61.80	6-B	6-C
4	20	20	Janviben Jayeshbhai Zapadiya	609	60.90	6-C	6-C
5	64	27	Priyanshiben Dineshgiri Gauswami	605	60.50	6-B	6-C
6	60	28	Romalben Ghanshyambhai Zapadiya	605	60.50	6-B	6-C
7	103	7	Gayatri Sunilbhai Parmar	604	60.40	6-B	6-C
8	34	24	Hasti Shantibhai Gabu	600	60.00	6-D	6-C
9	42	16	Roshni Rameshbhai Makwana	598	59.80	6-A	6-C
10	61	30	Shrushtiben Manglabhai Sariya	597	59.70	6-B	6-C
11	101	4	Pritiben Maheshbhai Parmar	578	57.80	6-B	6-C
12	94	18	Manisha Jagdishbhai Bavaliya	541	54.10	6-C	6-C
13	47	8	Priyanshi Mukeshbhai Hathila	511	51.10	6-A	6-C
14	21	1	Sonalben Kaliyabhai Dubhil	503	50.30	6-C	6-C
15	7	7	Suryvanshiben Maheshbhai Taviyad	465	46.50	6-D	6-C
16	11	10	Rumzum Vikrambhai Rathod	461	46.10	6-D	6-C
17	19	22	Avniben Bharatbhai Makwana	449	44.90	6-C	6-C
18	62	26	Nilam Dilipbhai Rathod	202	20.20	6-D	6-C
19	50	10	Payal Jitendrabhai Makwana	135	13.50	6-C	6-C
20	52	14	Dhruvi Sanjaybhai Parnaliya	91	9.10	6-A	6-C
21	24	27	Mansi Laljibhai Limbadiya	58	5.80	6-D	6-C
22	6	15	Dharaben Pravinbhai Bahopiya	49	4.90	6-D	6-C
23	66	1	Janvi Keshubhai Rathod	46	4.60	6-D	6-C

મેનેજમેન્ટ વતી

★ તમામ મુખ્ય નોટીસબોર્ડ (૦૩) ★ તમામ સ્ટાફરૂમ (૧૮) ★ તમામ ઓફીસ રૂમ (૦૮) ★ તમામ હોસ્ટેલ નોટીસ બોર્ડ(૧૧)
 ★ સ્ટાફ - સ્ટુડન્ટ્સ નકલ વોટ્સેપ થી ★ Type By : વિજય ગજેરા

સુચના નં. ૨૦૫૮ તા. ૧૮/૧૦/૨૦૨૫
જાહેરાત પ્રસિધ્ધી - ગૃપ ફેરફાર

★ જાહેરાત પ્રસિધ્ધી - ગૃપ નીચે મુજબ નાં રહેશે.

ક્રમ	રીજીયોન	ગૃપ - ૧	રેઈટ	ગૃપ - ૨	રેઈટ
૧	રાજકોટ / ભાવનગર	અકિલા - રાજકોટ	૨૦૦	સંદેશ-ભાવનગર	૧૮૦
૨	જુનાગઢ / સુ.નગર	ગુ.સમાચાર-જુનાગઢ	૧૫૦	ગુ.સમાચાર-સુ.નગર	૧૫૦
૩	રાજકોટ / સુરત	સૌરાષ્ટ્ર આવૃત્તી (સંદેશ-રાજકોટ)	૨૦૩	સીટી ભાસ્કર (દિવ્યભાસ્કર-સુરત)	૨૫૦
૪	ભરૂચ-પંચ. / ભૂજ	ગુ.સમાચાર-ભ.-પંચ.	૨૪૦	સંદેશ - ભૂજ	૨૦૩
૫	લોકલ ૧-૨ / લોકલ ૩-૪	૧ - અવધ ટાઈમ્સ & ૨ - સંજોગ ન્યુઝ	૦૬૦ ૦૬૦	૩-અમરેલી એક્સપ્રેસ & ૪-અમરેલી ભાસ્કર (દિવ્યભાસ્કર)	૦૬૦ ૦૮૦
૬	પત્રિકા ૧-૨ / પત્રિકા ૩	૧ - સરગમ ૨ - અમર	૦૧૦ ૦૧૨	૩ - રઘુવંશી	૦૧૨
૭	Extra	આજકાલ ઓલ એડીશન RJT-JAM-POR- BVN-AHD	૨૦૦ ફીક્સ	સૌરાષ્ટ્ર આવૃત્તી (ગુ.સમાચાર-રાજકોટ)	૧૮૦
કુલ રકમ :-			૧૧૩૫	કુલ રકમ :-	૧૧૨૫

નોંધ :- સંદેશ સૌરાષ્ટ્ર આવૃત્તિ ✓ રાજકોટ ગ્રામ્ય - દેવભૂમી દ્વારકા - મોરબી - અમરેલી
 ગુ.સમા. સૌરાષ્ટ્ર આવૃત્તિ ✓ રાજકોટ ગ્રામ્ય - જામનગર - દ્વારકા - મોરબી - અમરેલી
 ગુ.સમા. જુનાગઢ આવૃત્તિ ✓ જુનાગઢ - ગીર સોમનાથ - પોરબંદર

મેનેજમેન્ટ વતી

★ તમામ મુખ્ય નોટીસબોર્ડ (૦૩) ★ તમામ સ્ટાફરૂમ (૧૮) ★ તમામ ઓફીસ રૂમ (૦૮) ★ તમામ હોસ્ટેલ નોટીસ બોર્ડ (૧૧)
 ★ સ્ટાફ - સ્ટુડન્ટ્સ નકલ વોટ્સેપ થી ★ TYPE BY : મેહતા આશિષ

સુચના નં. ૨૦૫૯ તા.૧૭/૧૦/૨૦૨૫
M.Com.(EM) College - વર્કલોડ ફાળવણી - સુધારો

No	Name of Lecturer	Qualification	Std.	Subject	Lecture	Workload	Remarks
1	Panelya Meera	M.Com, B.Ed.	SYM.Com.	Adv C&F	5 x 1 = 5	05	Visiting
2	Vyas Pranavdev	M.Com, MBA, NET	SYM.Com. FYM.Com.	Adv Mgt MS & C	5 x 1 = 5 5 x 1 = 5	10	Visiting
3	Bhardava Girish	M.Com, MBA	FYM.Com.	ME	5 x 1 = 5	05	Visiting
4	Panelya Pooja	M.Com, B.Ed., GSET, NET	SYM.Com. SYM.Com. FYM.Com.	Adv Cost. Adv Corp. A/c for Mgt.	5 x 1 = 5 5 x 1 = 5 5 x 1 = 5	15	Visiting
5	Akhja Apurvaben	MBA	SYM.Com. FYM.Com.	BR FM	5 x 1 = 5 5 x 1 = 5	10	Visiting
6	Joshi Swetaben	MBA	FYM.Com.	BR	5 x 1 = 5	05	+24 ઉમા EM Com

M.Com. Sem - 1(EM)

ક્રમ	વિષય	તાસ ફાળવણી
1	BR	05
2	ME	05
3	FM	05
4	MS & C	05
5	A/C For Mgt	05
6	Test	05
		30

M.Com. Sem - 3(EM)

ક્રમ	વિષય	તાસ ફાળવણી
1	Adv Corp	05
2	Adv Cost	05
3	Adv Mgt	05
4	Adv Cost & Fin	05
5	BR	05
6	Test	05
		30

સમય પત્રક	તાસ
07:10 થી 07:55	તાસ - ૧ (ટેસ્ટ)
07:55 થી 08:40	તાસ - ૨
08:40 થી 09:25	તાસ - ૩
09:25 થી 10:10	તાસ - ૪
10:10 થી 10:30	બ્રેક
10:30 થી 11:15	તાસ - ૫

✓ નોંધ :- ૧) M.Com (EM) College નો સમય સોમવાર થી 07:10 થી 11:15 નો રહેશે.

મેનેજમેન્ટ વતી

- ★ તમામ મુખ્ય નોટીસબોર્ડ (૦૩)★ તમામ સ્ટાફરૂમ (૧૮)★ તમામ ઓફીસ રૂમ (૦૮)★ તમામ હોસ્ટેલ નોટીસ બોર્ડ(૧૧)
★ સ્ટાફ - સ્ટુડન્ટ્સ નકલ વોટ્સેપ થી★ Type By :- રોનક પાનસુરીયા

સુચના નં. ૨૦૬૦ તા. ૧૭/૧૦/૨૦૨૫
EM ઉ.મા કોમર્સ - વર્કલોડ ફાળવણી - સુધારો

ક્રમ	દીયર	લાયકાત	વિષય	કલાસ	વર્કલોડ	કુલ	રીમાર્ક્સ
1	Sodha Muditaben	M.Com.	A/C BA	12 A-B, 11-A	6 × 3 = 18 4 × 3 = 12	30	---
2	Jani Surbhiben	MBA,B.Ed.	STAT	12 A, B 11 A	6 × 3 = 18	18	+12 વિદ્ય શાળા
3	Joshi Swetaben	MBA	ECO SPCC	12 A,B 11 A 12 A,B 11 A	4 × 3 = 12 4 × 3 = 12	24	+05 M.Com(EM)
4	Dave Hirenbbhai	MA, B.Ed.	English	12 A	5 × 1 = 05	05	Visiting(Combine)
5	Trivedi Rupalben	MA, B.Ed.	Gujarati	12 A,B 11 A	4 × 2 = 08 4 × 1 = 04	12	+17 વિદ્ય શાળા
6	Kothiya Krishnaben	MA, B.Ed.	English	11-A	5 × 1 = 05	05	+25 માધ્ય વર્ષ
7	Travadi Zainabben	M.Com.	---	---	---	---	રીઝર્વ

ક્રમ	વિષય	તાસ
1	A/C	6
2	State	5+1=6
3	BA	4
4	SPCC	4
5	Eco.	4
6	English	5
7	Gujarati	4
8	Activity	3
9	Test	6
Total:-		42

મેનેજમેન્ટ વતી

- ★ તમામ મુખ્ય નોટીસબોર્ડ (૦૩)★ તમામ સ્ટાફરૂમ (૧૮)★ તમામ ઓફીસ રૂમ (૦૮)★ તમામ હોસ્ટેલ નોટીસ બોર્ડ(૧૧)
 ★ સ્ટાફ - સ્ટુડન્ટ્સ નકલ વોટ્સેપ થી★ Type By :- પ્રિન્સા બુલા

સુચના નં. ૨૦૬૧
તા. ૧૭/૧૦/૨૦૨૫

B.Com.(EM) Sem-2,4,6 – વર્કલોડ અને તાસ ફાળવણી-ફેરફાર

No	Name of Lecturer	લાયકાત	Std.	Subject	Theory	Workload	Remark
1	Bharadva Girishbhai	M.Com., MBA	TY	Major-15	5 x 1 = 5	27	---
			TY	Minor-6	4 x 1 = 4		
			SY	Minor-3	4 x 1 = 4		
			FY	Ent.	2 x 1 = 2		
			FY	GRD	3 x 1 = 3		
			SY	VAC-2	2 x 1 = 2		
			FY	Minor-1	5 x 1 = 5		
			SY	SEC-4	2 x 1 = 2		
2	Popat Drashtiben	M.Com.	TY	Major-16	5 x 1 = 5	27	---
			TY	SEC-6	5 x 1 = 5		
			SY	Cost. A/C	5 x 1 = 5		
			SY	IT	5 x 1 = 5		
			FY	B. A/C	5 x 1 = 5		
			FY	VAC-1	2 x 1 = 2		
3	Panelita Meeraben	M.Com.,B.Ed.	SY	B. A/C	5 x 1 = 5	05	+24 B.Com(GM)
4	Gadhiya Mihirbhai	M.Com.,B.Ed.	TY	Major-14	5 x 1 = 5	10	+25 B.Com(GM)
			FY	Fin. A/C	5 x 1 = 5		
5	Madhad Gunjanben	MA	FY	Eng.	2 x 1 = 2	06	+06 B.Com(GM)
			SY	Eng.	2 x 1 = 2		
			TY	AEC	2 x 1 = 2		

B.Com.(EM) Sem-2,4,6 – તાસ ફાળવણી

ક્રમ	FY (Sem-2)	તાસ	ક્રમ	SY (Sem-4)	તાસ	ક્રમ	TY (Sem-6)	તાસ
1	Fina. A/c	5	1	Cost. A/c	5	1	Major-14	5
2	B. A/c	5	2	B. A/c	5	2	Major-15	5
3	Minor-1	5	3	IT	5	3	Major-16	5
4	GRD	3	4	Minor-3	4	4	Minor-6	4
5	English	2	5	English	2	5	AEC	2
6	Ent.	2	6	SEC-4	2	6	SEC-6	5
7	VAC-1	2	7	VAC-2	2	7	--	---
8	Lang. Lab	1	8	Lang. Lab	1	8	Lang. Lab	1
9	Activity	5	9	Activity	4	9	Activity	3
10	Comp. Lab.	6	10	Comp. Lab.	6	10	Comp. Lab.	6
11	Test	6	11	Test	6	11	Test	6
Total :-		42	Total :-		42	Total :-		42

મેનેજમેન્ટ વતી

★ તમામ મુખ્ય નોટીસબોર્ડ (૦૩) ★ તમામ સ્ટાફરૂમ (૧૮) ★ તમામ ઓફીસ રૂમ (૦૮) ★ તમામ હોસ્ટેલ નોટીસ બોર્ડ(૧૧) ★ સ્ટાફ - સ્ટુડન્ટ્સ નક્લ વોટ્સેપ થી ★ TYPE BY : પ્રિન્સા બુહા

સુચના નં. ૨૦૬૨
તા. ૧૭/૧૦/૨૦૨૫

B.Com.(GM) Sem-2,4,6 - વર્કલોડ અને તાસ ફાઇલવણી-ફેરફાર

No	Name of Lecturer	Qualification	Class	Subject	Lecture	Work Load	Remarks
1	Paneliya Meeraben	M.Com., B.Ed.	TY	Minor-6	4×1=04	24	+ 05 B.Com(EM)
			TY	Major-15	5×1=05		
			SY	B. A/C	5×1=05		
			FY	Fin.A/C	5×1=05		
			FY	B.A.	5×1=05		
2	Gadhiya Mihirbhai	M.Com., B.Ed.	TY	Major-14	5×1=05	20	+ 10 B.Com(EM)
			TY	Major-16	5×1=05		
			TY	SEC-5	5×1=05		
			SY	ESD	2×1=02		
			SY	Eco.	3×1=03		
3	XYZ	M.Com	SY	Major-8	5×1=05	24	---
			SY	Major-10	5×1=05		
			SY	VAC-2	2×1=02		
			FY	B. A/C	5×1=05		
			FY	Env.	2×1=02		
			FY	Ent.	2×1=02		
			FY	GRD	3×1=03		
4	Madhad Gunjanben	MA	FY	Eng.	2×1=02	06	+06 B.Com(EM)
			SY	Eng.	2×1=02		
			TY	AEC	2×1=02		

Sem-2,4,6 - તાસ ફાઇલવણી

ક્રમ	FY (Sem-2)	તાસ	ક્રમ	SY (Sem-4)	તાસ	ક્રમ	TY (Sem-6)	તાસ
1	Fina. A/c	5	1	Cost. A/c	5	1	Major-14	5
2	B. A/c	5	2	B. A/c	5	2	Major-15	5
3	Minor-1	5	3	IT	5	3	Major-16	5
4	GRD	3	4	Minor-3	4	4	Minor-6	4
5	English	2	5	English	2	5	AEC	2
6	Ent.	2	6	SEC-4	2	6	SEC-6	5
7	VAC-1	2	7	VAC-2	2	7	--	---
8	Lang. Lab	1	8	Lang. Lab	1	8	Lang. Lab	1
9	Activity	5	9	Activity	4	9	Activity	3
10	Comp. Lab.	6	10	Comp. Lab.	6	10	Comp. Lab.	6
11	Test	6	11	Test	6	11	Test	6
Total :-		42	Total :-		42	Total :-		42

મેનેજમેન્ટ વતી

★ તમામ મુખ્ય નોટીસબોર્ડ (૦૩) ★ તમામ સ્ટાફરૂમ (૧૮) ★ તમામ ઓફીસ રૂમ (૦૮) ★ તમામ હોસ્ટેલ નોટીસ બોર્ડ(૧૧) ★ સ્ટાફ - સ્ટુડન્ટ્સ નકલ વોટ્સએપ થી ★ TYPE BY : પ્રિન્સા બુહા

સુચના નં. ૨૦૬૩

તા. ૧૭/૧૦/૨૦૨૫

BA (Eng.) Sem - 2,4,6 વર્કલોડ ફાળવણી

No.	Name of Lecturer	Qualification	Class	Subject	Lecture	Total	Remarks
1	Pravinbhai Madhad	MA B.Ed.	FY-A	Major -3	5 x 1 = 05	27	---
			FY-A	Major -4	5 x 1 = 05		
			SY-A	Major -8	5 x 1 = 05		
			TY-A	Major -14	5 x 1 = 05		
			TY-B	Major -15	5 x 1 = 05		
			SY-A	SEC-4	2 x 1 = 02		
2	Mehulbhai Dodiya	MA	SY-A	Major-9	5 x 1 = 05	21	+08 MA
			SY-A	Major-10	5 x 1 = 05		
			TY-A	Major-16	5 x 1 = 05		
			SY-A	AEC	2 x 1 = 02		
			FY-A	AEC	2 x 1 = 02		
			FY-A	SEC	2 x 1 = 02		

BA(Eng.) Sem-2,4,6 - વાસ ફાળવણી

ક્રમ	Sem -2	તીસ	Sem -4	તીસ	Sem -6	તીસ
1	Major -3	05	Major -8	05	Major -14	05
2	Major -4	05	Major -9	05	Major -15	05
3	Minor -2	04	Major -10	05	Major -16	05
4	MDC	04	Minor -3	04	Minor -6	05
5	AEC	02	AEC	02	---	---
6	SEC	02	SEC	02	---	---
7	IKS	02	IKS	02	---	---
8	Comp.Lab.	06	Comp.Lab.	06	Comp.Lab.	06
9	Lang.Lab.	01	Lang.Lab.	01	Lang.Lab.	01
10	GPSC	02	GPSC	01	GPSC	06
11	Activity	03	Activity	03	Activity	03
12	Test	06	Test	06	Test	06
	Total	42	Total	42	Total	42

મેનેજમેન્ટ વતી

★ તમામ મુખ્ય નોટીસબોર્ડ (૦૩) ★ તમામ સ્ટાફરૂમ (૧૮) ★ તમામ ઓફીસ રૂમ (૦૮) ★ તમામ હોસ્ટેલ નોટીસ બોર્ડ(૧૧) ★ સ્ટાફ - સ્ટુડન્ટ્સ નકલ વોટ્સેપ થી ★ TYPE BY : પ્રિન્સા બુહા

સુચના નં. ૨૦૬૪
તા. ૧૭/૧૦/૨૦૨૫

આર્ટ્સ કોલેજ(Psy., Soc.) Sem - 2,4,6 વર્કલોડ ફાળવણી

No.	Name of Lecturer	Qualification	Class	Subject	Lecture	Total	Remarks
1	Gopiben Vala	MA B.Ed.	FY - B	Major - 3	5×1 = 05	27	---
			FY - C	Minor - 2	4×1 = 04		
			SY - B	Major - 8	5×1 = 05		
			SY - B	Minor - 3	4×1 = 04		
			TY - B	Major - 14	5×1 = 05		
			TY - C	Minor - 6	5×1 = 05		
2	Sonalben Sohaliya	MA B.Ed.	FY - B	Major - 4	5×1 = 05	27	---
			SY - B	Major - 9	5×1 = 05		
			SY - B	Major - 10	5×1 = 05		
			TY - B	Major - 15	5×1 = 05		
			TY - B	Major - 16	5×1 = 05		
			FY - B	SEC - 2	2×1 = 02		
3	Ketanbhai Jikadra	MA B.Ed.	FY - C	Major - 4	5×1 = 05	28	---
			SY - C	Major - 8	5×1 = 05		
			SY - C	Major - 9	5×1 = 05		
			TY - C	Major - 14	5×1 = 05		
			FY - A,B	Minor - 2	4×1 = 04		
			SY - A,B	Minor - 3	4×1 = 04		
4	Hiteshbhai Makwana	M.Phil. PhD	FY - A,C	MDC	4×1 = 04	22	---
			FY - B	MDC	4×1 = 04		
			FY-A,B,C	IKS/ VAC	2×2 = 04		
			SY-A,B,C	IKS/ VAC	2×2 = 04		
			FY - C	SEC - 2	2×1 = 02		
			SY - B	SEC - 4	2×1 = 02		
5	Kiranben Acharya	MA, PhD	FY - C	Major - 3	5×1 = 05	25	---
			SY - C	Major - 10	5×1 = 05		
			TY - C	Major - 15	5×1 = 05		
			TY - C	Major - 16	5×1 = 05		
			TY - A,B	Minor - 6	5×1 = 05		
6	Meeraben Gauswami	MA	FY - B,C	AEC	2×1 = 02	04	---
			SY - B,C	AEC	2×1 = 02		

BA(Psy., Soc.) Sem-2,4,6 - તાસ ફાળવણી

ક્રમ	Sem -2	તાસ	Sem -4	તાસ	Sem -6	તાસ
1	Major - 3	05	Major - 8	05	Major - 14	05
2	Major - 4	05	Major - 9	05	Major - 15	05
3	Minor - 2	04	Major - 10	05	Major - 16	05
4	MDC	04	Minor - 3	04	Minor - 6	05
5	AEC	02	AEC	02	---	---
6	SEC	02	SEC	02	---	---
7	IKS	02	IKS	02	---	---
8	Comp.Lab.	06	Comp.Lab.	06	Comp.Lab.	06
9	Lang.Lab.	01	Lang.Lab.	01	Lang.Lab.	01
10	GPSC	02	GPSC	01	GPSC	06
11	Activity	03	Activity	03	Activity	03
12	Test	06	Test	06	Test	06
	Total	42	Total	42	Total	42

મેનેજમેન્ટ વતી

★ તમામ મુખ્ય નોટીસબોર્ડ (૦૩) ★ તમામ સ્ટાફરૂમ (૧૮) ★ તમામ ઓફીસ રૂમ (૦૮) ★ તમામ હોસ્ટેલ નોટીસ બોર્ડ(૧૧) ★ સ્ટાફ - સ્ટુડન્ટ્સ નક્લ વોટ્સેપ થી
★ TYPE BY : પ્રિન્સા બુહા

सुचना नं. २०२५ त. १७/१०/२०२५
Infotech College Sem-2,4,6 - वर्षको सतवर्षी

No	Name of Lecturer	Qualificatio	Subject	Class	Theory	Practical	Total	WORK LOAD	Remarks
1	Mr. Parthbhai Trivedi	BE	DS Cold Comp. COA Intreship	FY - A,B TY - B FY - C TY - D	5×2= 10 3×1= 03 3×1= 03 ---	4×2=(8)×0.67=5 --- --- 4×1=(4)×0.67=3	28	24	
2	Ms. Manishaben Tarpara	M.Sc(IT)	JAVA Cold Comp. IOT Intreship	SY - A,B TY - D,E SY - D TY - C	5×2= 10 3×2= 06 2×1= 02 ---	4×2=(8)×0.67=5 --- --- 4×1=(4)×0.67=3	30	26	
3	Ms. Charmiben Purohit	M.Com MCA	Asp.Net. ML SAD IOT	TY - C TY - A,B FY - A SY - A	5×1= 05 5×2= 10 5×1= 05 2×1= 02	4×1=(4)×0.67=3 2×2=(4)×0.67=3 --- ---	30	28	
4	Mr. Rohitbhai Vasavda	MCA	JAVA ML PHP Itership	SY - D TY - E FY - B TY - B	5×1= 05 5×1= 05 5×1= 05 ---	4×1=(4)×0.67=3 2×1=(2)×0.67=1 4×1=(4)×0.67=3 4×1=(4)×0.67=3	29	25	
5	Mr. Udaybhai Borisagar	MCA	JAVA C# WSTO IOT Itership	SY - C SY - B SY - A,D SY - B TY - E	5×1= 05 5×1= 05 3×2= 06 2×1= 02 ---	4×1=(4)×0.67=3 4×1=(4)×0.67=3 --- --- 4×1=(4)×0.67=3	30	27	
6	Mr. Vimalbhai Pandya	M.Sc(IT)	Asp.Net. OS Itership	TY - D,E SY - B TY - A	5×2= 10 5×1= 05 ---	4×2=(8)×0.67=5 2×1=(2)×0.67=1 4×1=(4)×0.67=3	29	24	
7	Mr. Niravbhai Limbani	MCA B.Ed.	ML C# OS DS	TY - D SY - A SY - C TY - A,C	5×1= 05 5×1= 05 5×1= 05 3×2= 06	2×1=(2)×0.67=1 4×1=(4)×0.67=3 2×1=(2)×0.67=1 ---	29	26	
8	Ms. Truptiben Gosai	MSc(IT)	ML OS DS	TY - C SY - A,D FY - C	5×1= 05 5×2= 10 5×1= 05	2×1=(2)×0.67=1 2×2=(4)×0.67=3 4×1=(4)×0.67=3	30	27	
9	Ms. Meetaben Raval	MA, LLB, PGDCA	PHP SAD IOT	FY - A,C FY - B,C SY - D	5×2= 10 5×2= 10 2×1= 02	4×2=(8)×0.67=5 --- ---	30	27	
10	Ms. Miraliben Gorakhiya	MCA	C# COA WSTO	SY - C,D FY - A,B SY - B,C	5×2= 10 3×2= 06 3×2= 06	4×2=(8)×0.67=5 --- ---	30	27	
11	Mr. Ravirajsinh Solanki	B.Com.-MCA	Asp.Net.	TY - A,B	5×2= 10	4×2=(8)×0.67=5	18	15	+MCA
12	Mr. Akshaykumar Sarvaiya	B.Com.-MCA	Android	TY - A,B	5×2= 10	4×2=(8)×0.67=5	18	15	+MCA
13	XYZ	---	Android	TY - C,D,E	5×3= 15	4×3=(12)×0.67=8	27	23	
14	Mr. Hirenbhai Rathod	MA, B.Ed.	VAC AEC	SY - A to D FY - A,B,C	2×4= 08 2×3= 06	--- ---	14	14	
15	Mr. Sandipbhai Gangera	MCA	VAC	FY - A,B,C	2×3= 06	---	06	06	

Sem-2,4,6 वास सतवर्षी

क्रम	FY (Sem-2)		वास		SY (Sem-4)		वास		TY (Sem-6)		वास	
	Subject	T	P	Subject	T	P	Subject	T	P	Subject	T	P
1	DS	05	04	JAVA	05	04	Android	05	04			
2	PHP	05	04	C#	05	04	Asp.Net.	05	04			
3	SAD	05	---	OS	05	02	ML	05	02			
4	Modern Lang(AEC)	02	---	IOT(AEC)	02	---	Colud Comp(CC)	03	---			
5	COA(SEC)	03	---	WSTO(SEC)	03	---	Intership	---	04			
6	Envir.(VAC)	02	---	Digital Emp.(VAC)	02	---	Extra Lab	---	---			
7	Extra Lab	---	02	Extra Lab	---	---	Activity	04	---			
8	Activity	04	---	Activity	04	---	Test	06	---			
9	Test	06	---	Test	06	---	---	---	---			
	Total	32	10	Total	32	10	Total	28	14			
		42			42			42				

मेनेजमेन्ट वती

★ तमाम मुख्य नोटीसबोर्ड (०३)★ तमाम स्टाफरूम (१८)★ तमाम ओडीस रूम (०८)★ तमाम छोस्टेल नोटीस बोर्ड(११)★ स्टाफ - स्टुडन्ट्स नडल वोइस थ्री ★ Type By : तुषार दुधात

સુચના નં. ૨૦૬૬

તા. ૧૭/૧૦/૨૦૨૫

આર્ટ્સ કોલેજ(Psy., Soc.) Sem - 2,4,6 વર્કલોડ ફાળવણી-ફેરફાર

No.	Name of Lecturer	Qualification	Class	Subject	Lecture	Total	Remarks
1	Gopiben Vala	MA B.Ed.	FY - B	Major - 3	5×1 = 05	28	---
			FY - C	Minor - 2	4×1 = 04		
			SY - B	Major - 8	5×1 = 05		
			SY - B	Minor - 3	4×1 = 04		
			TY - B	Major - 14	5×1 = 05		
			TY - C	Minor - 6	5×1 = 05		
2	Sonalben Sohaliya	MA B.Ed.	FY - B	Major - 4	5×1 = 05	27	---
			SY - B	Major - 9	5×1 = 05		
			SY - B	Major - 10	5×1 = 05		
			TY - B	Major - 15	5×1 = 05		
			TY - B	Major - 16	5×1 = 05		
			FY - B	SEC - 2	2×1 = 02		
3	Ketanbhai Jikadra	MA B.Ed.	FY - C	Major - 4	5×1 = 05	28	---
			SY - C	Major - 8	5×1 = 05		
			SY - C	Major - 9	5×1 = 05		
			TY - C	Major - 14	5×1 = 05		
			FY - A,B	Minor - 2	4×1 = 04		
			SY - A,B	Minor - 3	4×1 = 04		
4	Hiteshbhai Makwana	M.Phil. PhD	FY - A,C	MDC	4×1 = 04	22	---
			FY - B	MDC	4×1 = 04		
			FY-A,B,C	IKS/VAC	2×2 = 04		
			SY-A,B,C	IKS/VAC	2×2 = 04		
			FY - C	SEC - 2	2×1 = 02		
			SY - B	SEC - 4	2×1 = 02		
5	Kiranben Acharya	MA, PhD	FY - C	Major - 3	5×1 = 05	25	---
			SY - C	Major - 10	5×1 = 05		
			TY - C	Major - 15	5×1 = 05		
			TY - C	Major - 16	5×1 = 05		
			TY - A,B	Minor - 6	5×1 = 05		
6	Meeraben Gauswami	MA	FY - B,C	AEC	2×1 = 02	04	---
			SY - B,C	AEC	2×1 = 02		

BA(Psy., Soc.) Sem-2,4,6 - તાસ ફાળવણી

ક્રમ	Sem -2	તાસ	Sem -4	તાસ	Sem -6	તાસ
1	Major - 3	05	Major - 8	05	Major - 14	05
2	Major - 4	05	Major - 9	05	Major - 15	05
3	Minor - 2	04	Major - 10	05	Major - 16	05
4	MDC	04	Minor - 3	04	Minor - 6	05
5	AEC	02	AEC	02	---	---
6	SEC	02	SEC	02	---	---
7	IKS	02	IKS	02	---	---
8	Comp.Lab.	06	Comp.Lab.	06	Comp.Lab.	06
9	Lang.Lab.	01	Lang.Lab.	01	Lang.Lab.	01
10	GPSC	02	GPSC	01	GPSC	06
11	Activity	03	Activity	03	Activity	03
12	Test	06	Test	06	Test	06
	Total	42	Total	42	Total	42

મેનેજમેન્ટ વતી

★ તમામ મુખ્ય નોટીસબોર્ડ (૦૩) ★ તમામ સ્ટાફરૂમ (૧૮) ★ તમામ ઓફીસ રૂમ (૦૮) ★ તમામ હોસ્ટેલ નોટીસ બોર્ડ(૧૧) ★ સ્ટાફ - સ્ટુડન્ટ્સ નકલ વોટ્સેપ થી
★ TYPE BY : પ્રિન્સા બુહા

સુચના નં. ૨૦૬૭

તા. ૧૮/૧૦/૨૦૨૫

સંકુલ વીકલી ફીલ્મ શો - ૩.-૧૦ એન્ટ્રી ફી
સંકુલ વીકલી સ્વીર્મીંગપુલ - ૩.-૧૦ એન્ટ્રી ફી
સંકુલ મેડીકલ તપાસ - વીકલી ૩.-૧૦ કેઈસ ફી

- ★ સંકુલ ની ધો.૬ થી PG સુધીની હોસ્ટેલ ગર્લ્સ માટે
- ★ સંકુલનાં ઓપનએર થીએટર માં દર રવિવારે રાત્રે ફીલ્મ શો નુ આયોજન થાય છે.
- ★ જેમાં કોઈ ચાર્જ લેવામાં આવતો નથી.
- ★ આમદાંત્રાંકેટલાક ટેકનીકલ અને વ્યવહારૂ તેમજ વ્યવસ્થા ના કારણોસર
- ★ હવેથી ૩.-૧૦ એન્ટ્રી ફી લેવામાં આવશે.
- ★ જ્યાં સુધી સ્ટુડન્ટસ પાસેથી રકમ વસુલવામાં ન આવે
- ★ ત્યાં સુધી તે રકમ સંસ્થા બેર કરશે.

- ★ તેજ રીતે હોસ્ટેલ ગર્લ્સ માટે સ્વીર્મીંગપુલ ની વ્યવસ્થા છે.
- ★ તે પણ વિકલી એક વખત સ્વીર્મીંગની તમામ ને છુટ છે.
- ★ સ્વીર્મીંગ નો કોઈ ચાર્જ લેવામાં આવતો નથી.
- ★ આમદાંત્રાંકેટલાક ટેકનીકલ અને વ્યવહારૂ તેમજ વ્યવસ્થા ના કારણોસર
- ★ હવેથી ૩.-૧૦ એન્ટ્રી ફી લેવામાં આવશે જે સમગ્રવીક માન્ય ગણાશે.
- ★ જ્યાં સુધી સ્ટુડન્ટસ પાસેથી રકમ વસુલવામાં ન આવે
- ★ ત્યાં સુધી તે રકમ સંસ્થા બેર કરશે.

- ★ તેજ રીતે હોસ્ટેલ સ્ટુડન્ટસ માટે મેડીકલ વ્યવસ્થા છે.
- ★ તેમાં પણ તપાસ - દવાનો કોઈ ચાર્જ લેવામાં આવતો નથી.
- ★ આમદાંત્રાંકેટલાક ટેકનીકલ અને વ્યવહારૂ તેમજ વ્યવસ્થા ના કારણોસર
- ★ હવેથી ૩.-૧૦ કેઈસ ફી લેવામાં આવશે જે સમગ્રવીક માન્ય ગણાશે.
- ★ જ્યાં સુધી સ્ટુડન્ટસ પાસેથી રકમ વસુલવામાં ન આવે
- ★ ત્યાં સુધી તે રકમ સંસ્થા બેર કરશે.
- ★ સૌનાં સુચન આવકાર્ય છે-સીસ્ટમ પાલન વિનંતી છે.

મેનેજમેન્ટ વતી

સુચના નં. ૨૦૬૮ તા.૧૮/૧૦/૨૦૨૫
જ્ઞાનશક્તિ ધો.૬ CET માર્ક્સ ભાગ-૧

SR NO.	Name	CET Mark	SR NO.	Name	CET Mark
1	Drashti Nitinbhai Virapara	85	41	Nency Vijaybhai Khudadiya	55
2	Mishri Jagdishbhai Ghoniya	77	42	Sakshi Manojkumar Jadav	55
3	Apeksha Vipulbhai Dervaliya	75	43	Madhvi Ketanbhai Sorathiya	55
4	Harvi Kalpeshkumar Nimavat	75	44	Krishna Jorsingbhai Yadav	55
5	Devangi Yogeshbhai Thummar	75	45	Janviben Jayeshbhai Zapadiya	55
6	Vishva Vijaybhai Gidiya	73	46	Hasti Shantibhai Gabu	55
7	Prinses Manishbhai Zampadiya	73	47	Avniben Bharatbhai Makwana	55
8	Aaradhya Ashokbhai Nakum	72	48	Yukti Ashokbhai Vanjara	54
9	Sarita Kishorbhai Patadiya	71	49	Divyaben Nanabhai Lakhnotra	54
10	Sanjana Rajeshbhai Vaghela	69	50	Aastha Mukeshbhai Makwana	54
11	Hiral Nareshbhai Bathavar	68	51	Dhruvika Pravinbhai Charaniya	54
12	Aarohi Amitbhai Gorvadiya	68	52	Misha Manshukhbhai Katariya	54
13	Ishani Chiragbhai Dhebariya	66	53	Purva Bharatbhai Ladumor	54
14	Pruthviben Mukeshbhai Paraliya	65	54	Darshna Dineshbhai Muchhadiya	53
15	Mahima Nareshbhai Vala	65	55	Ushma Vijaybhai Zapadiya	53
16	Hastiben Rajubhai Sarvaiya	65	56	Sejalben Balubhai Garasiya	53
17	Bansiben Nareshbhai Chauhan	64	57	Roshaniben Nileshbhai Sangada	53
18	Miral Vijaybhai Der	64	58	Bansi Vijaybhai Rakhashiya	53
19	Sandhya Chetanbhai Solanki	64	59	Gayatri Sunilbhai Parmar	53
20	Hiral Bharmabhai Parmar	63	60	Kavya Bavchandbhai Barvaliya	52
21	Hirva Dipakbhai Khavadiya	63	61	Arti Vijaybhai Chauhan	52
22	Nirali Kathadbhai Ladumor	63	62	Roshni Rameshbhai Makwana	52
23	Nirali Rashikbhai Malkiya	62	63	Manisha Jagdishbhai Bavaliya	52
24	Aradhana Maheshbhai Vala	61	64	Vrunda Arvindbhai Zapadiya	51
25	Nisha Valabhai Vavadiya	61	65	Ritisha Narendrabhai Baldaniya	51
26	Vedika Dhanjibhai Jadav	60	66	Neviya Sanjaybhai Mer	51
27	Janu Sureshbhai Sardhara	60	67	Riyaben Himshingbhai Ganava	51
28	Akashiben Devayatbhai Karamta	60	68	Mansi Jorubhai Hudad	51
29	Bhumi Ashokbhai Gabu	60	69	Jalpa Sureshbhai Solanki	51
30	Aradhya Mehulbhai Tank	59	70	Gayatri Kishorbhai Sagathiya	51
31	Driti Kamleshbhai Thummar	59	71	Charmi Babubhai Ramani	51
32	Saumyaben Budhabhai Valani	59	72	Dharmi Ashokbhai Savaliya	51
33	Krishna Sanjaybhai Dodiya	59	73	Priyanshiben Dineshgiri Gauswami	51
34	Tithi Jayshukhbhai Korat	58	74	Romalben Ghanshyambhai Zapadiya	51
35	Swastiben Laljibhai Gohil	58	75	Nilam Dilipbhai Rathod	51
36	Divya Sanjaybhai Vasani	57	76	Dhruvi Sanjaybhai Parnaliya	51
37	Mansi Dineshbhai Chavda	57	77	Mansi Laljibhai Limbadiya	51
38	Mahi Pravinbhai Bavaliya	57	78	Krishna Pintubhai Solanki	50
39	Kunjai Bhalabhai Mevada	56	79	Hemalsi Ramabhai Chavda	50
40	Shrushti Lakhbhai Vagh	56		Bansi Ganeshbhai Sankaliya	50

મેનેજમેન્ટ વતી

★ તમામ મુખ્ય નોટીસબોર્ડ (૦૩)★ તમામ સ્ટાફરૂમ (૧૮)★ તમામ ઓફીસ રૂમ (૦૮)★ તમામ હોસ્ટેલ નોટીસ બોર્ડ(૧૧)
★ સ્ટાફ - સ્ટુડન્ટ્સ નકલ વોટ્સેપ થી ★ Type By : વિજય ગજેરા

સુચના નં. ૨૦૬૯ તા.૧૮/૧૦/૨૦૨૫
જ્ઞાનશક્તિ ધો.૬ CET માર્ક્સ ભાગ-૨

SR NO.	Name	CET Mark
81	Jayshreeben Jgadishbhai Baraiya	50
82	Vaishali Parbatbhai Chavda	50
83	Ishani Laljibhai Mundhva	50
84	Bindiya Mukeshbhai Mer	50
85	Ridham Dineshbhai Chavda	50
86	Palakben Maheshbhai Jadav	50
87	Minakshiben Sanjaybhai Olakiya	50
88	Janvi Maheshbhai Bavaliya	50
89	Jinalben Himmatbhai Makwana	50
90	Mahi Mukeshbhai Ghoriya	50
91	Shrushtiben Manglabhai Sariya	50
92	Pritiben Maheshbhai Parmar	50
93	Dharaben Pravinbhai Bahopiya	50
94	Janvi Keshubhai Rathod	50
95	Neha Sejabhai Rala	49
96	Suryvanshiben Maheshbhai Taviyad	49
97	Payal Jitendrabhai Makwana	49
98	Komal Karshanbhai Kodyatar	46
99	Riya Pravinbhai Chauhan	46
100	Sonalben Kaliyabhai Dubhil	45
101	Rumzum Vikrambhai Rathod	44
102	Priyanshi Mukeshbhai Hathila	41
103	Rajeswariben Ashvinbhai Garasiya	40

મેનેજમેન્ટ વતી

★ તમામ મુખ્ય નોટીસબોર્ડ (૦૩)★ તમામ સ્ટાફરૂમ (૧૮)★ તમામ ઓફીસ રૂમ (૦૮)★ તમામ હોસ્ટેલ નોટીસ બોર્ડ(૧૧)
★ સ્ટાફ - સ્ટુડન્ટ્સ નકલ વોટ્સેપ થી ★ Type By : દેવાંગ પડશાલા

સુચના નં. ૨૦૧૦ તા.૧૯/૧૦/૨૦૨૫
જ્ઞાનશક્તિ ધો.૬ CET માર્ક્સ ક્લાસ-A

ROLL NO.	Name	CET Mark
1	Drashti Nitinbhai Virapara	85
2	Mishri Jagdishbhai Ghoniya	77
3	Apeksha Vipulbhai Dervaliya	75
4	Harvi Kalpeshkumar Nimavat	75
5	Devangi Yogeshbhai Thummar	75
6	Vishva Vijaybhai Gidiya	73
7	Prinses Manishbhai Zampadiya	73
8	Aaradhya Ashokbhai Nakum	72
9	Sarita Kishorbhai Patadiya	71
10	Sanjana Rajeshbhai Vaghela	69
11	Hiral Nareshbhai Bathavar	68
12	Aarohi Amitbhai Gorvadiya	68
13	Ishani Chiragbhai Dhebariya	66
14	Pruthviben Mukeshbhai Paraliya	65
15	Mahima Nareshbhai Vala	65
16	Hastiben Rajubhai Sarvaiya	65
17	Bansiben Nareshbhai Chauhan	64
18	Miral Vijaybhai Der	64
19	Sandhya Chetanbhai Solanki	64
20	Hiral Bharmabhai Parmar	63
21	Hirva Dipakbhai Khavadiya	63
22	Nirali Kathadbhai Ladumor	63
23	Nirali Rashikbhai Malkiya	62
24	Aradhana Maheshbhai Vala	61
25	Nisha Valabhai Vavadiya	61
26	Vedika Dhanjibhai Jadav	60
27	Janu Sureshbhai Sardhara	60
28	Akashiben Devayatbhai Karamta	60
29	Bhumi Ashokbhai Gabu	60
30	Aradhya Mehulbhai Tank	59
31	Driti Kamleshbhai Thummar	59
32	Saamyaben Budhabhai Valani	59
33	Krishna Sanjaybhai Dodiya	59
34	Tithi Jayshukhbhai Korat	58
35	Swastiben Laljibhai Gohil	58
36	Divya Sanjaybhai Vasani	57
37	Mansi Dineshbhai Chavda	57
38	Mahi Pravinbhai Bavaliya	57
39	Kunjai Bhalabhai Mevada	56
40	Shrushti Lakhbhai Vagh	56

મેનેજમેન્ટ વતી

★ તમામ મુખ્ય નોટીસબોર્ડ (૦૩)★ તમામ સ્ટાફરૂમ (૧૮)★ તમામ ઓફીસ રૂમ (૦૮)★ તમામ હોસ્ટેલ નોટીસ બોર્ડ(૧૧)
★ સ્ટાફ - સ્ટુડન્ટ્સ નકલ વોટ્સેપ થી ★ Type By : દેવાંગ પડશાલા

सुचना नं. २०११ ता.१८/१०/२०२५
ज्ञानशक्ति धो.५ CET मार्क्स इलास-B

ROLL NO.	Name	CET Mark
1	Nency Vijaybhai Khudadiya	55
2	Sakshi Manojkumar Jadav	55
3	Madhvi Ketanbhai Sorathiya	55
4	Krishna Jorsingbhai Yadav	55
5	Janviben Jayeshbhai Zapadiya	55
6	Hasti Shantibhai Gabu	55
7	Avniben Bharatbhai Makwana	55
8	Yukti Ashokbhai Vanjara	54
9	Divyaben Nanabhai Lakhnotra	54
10	Aastha Mukeshbhai Makwana	54
11	Dhruvika Pravinbhai Charaniya	54
12	Misha Manshukbhai Katariya	54
13	Purva Bharatbhai Ladumor	54
14	Darshna Dineshbhai Muchhadiya	53
15	Ushma Vijaybhai Zapadiya	53
16	Sejalben Balubhai Garasiya	53
17	Roshaniben Nileshbhai Sangada	53
18	Bansi Vijaybhai Rakhashiya	53
19	Gayatri Sunilbhai Parmar	53
20	Kavya Bavchandbhai Barvaliya	52
21	Arti Vijaybhai Chauhan	52
22	Roshni Rameshbhai Makwana	52
23	Manisha Jagdishbhai Bavaliya	52
24	Vrunda Arvindbhai Zapadiya	51
25	Ritisha Narendrabhai Baldaniya	51
26	Neviya Sanjaybhai Mer	51
27	Riyaben Himshingbhai Ganava	51
28	Mansi Jorubhai Hudad	51
29	Jalpa Sureshbhai Solanki	51
30	Gayatri Kishorbhai Sagathiya	51
31	Charmi Babubhai Ramani	51
32	Dharmi Ashokbhai Savaliya	51
33	Priyanshiben Dineshgiri Gauswami	51
34	Romalben Ghanshyambhai Zapadiya	51
35	Nilam Dilipbhai Rathod	51
36	Dhruvi Sanjaybhai Parnaliya	51
37	Mansi Laljibhai Limbadiya	51
38	Krishna Pintubhai Solanki	50
39	Hemalsi Ramabhai Chavda	50
40	Bansi Ganeshbhai Sankaliya	50

मेनेजमेन्ट वती

★ तमाम मुख्य नोटीसबोर्ड (०३)★ तमाम स्टॉफरूम (१८)★ तमाम ओडीस रूम (०८)★ तमाम होस्टेल नोटीस बोर्ड(११)
★ स्टॉफ - स्टुडन्ट्स नकल वोट्सेप थी ★ Type By : देवांग पडशाळा

સુચના નં. ૨૦૭૨ તા.૧૯/૧૦/૨૦૨૫
જ્ઞાનશક્તિ ધો.૬ CET માર્ક્સ ક્લાસ-C

ROLL NO.	Name	CET Mark
1	Jayshreeben Jgadishbhai Baraiya	50
2	Vaishali Parbatbhai Chavda	50
3	Ishani Laljibhai Mundhva	50
4	Bindiya Mukeshbhai Mer	50
5	Ridham Dineshbhai Chavda	50
6	Palakben Maheshbhai Jadav	50
7	Minakshiben Sanjaybhai Olakiya	50
8	Janvi Maheshbhai Bavaliya	50
9	Jinalben Himmatbhai Makwana	50
10	Mahi Mukeshbhai Ghoriya	50
11	Shrushtiben Manglabhai Sariya	50
12	Pritiben Maheshbhai Parmar	50
13	Dharaben Pravinbhai Bahopiya	50
14	Janvi Keshubhai Rathod	50
15	Neha Sejabhai Rala	49
16	Suryvanshiben Maheshbhai Taviyad	49
17	Payal Jitendrabhai Makwana	49
18	Komal Karshanbhai Kodiyatar	46
19	Riya Pravinbhai Chauhan	46
20	Sonalben Kaliyabhai Dubhil	45
21	Rumzum Vikrambhai Rathod	44
22	Priyanshi Mukeshbhai Hathila	41
23	Rajeswariben Ashvinbhai Garasiya	40

મેનેજમેન્ટ વતી

★ તમામ મુખ્ય નોટીસબોર્ડ (૦૩)★ તમામ સ્ટાફરૂમ (૧૮)★ તમામ ઓફીસ રૂમ (૦૮)★ તમામ હોસ્ટેલ નોટીસ બોર્ડ(૧૧)
★ સ્ટાફ - સ્ટુડન્ટ્સ નકલ વોટ્સેપ થી ★ Type By : દેવાંગ પડશાલા

સુચના નં. ૨૦૭૩ તા.૧૯/૧૦/૨૦૨૫
જ્ઞાનશક્તિ - ત્રિમાસિક રીઝલ્ટ - ક્લાસ ડિવીઝન 6-A

New Roll No	Name	Per(%)	New Class
1	Hiral Bharmabhai Parmar	93.30	6-A
2	Mishri Jagdishbhai Ghoniya	93.00	6-A
3	Vishva Vijaybhai Gidiya	87.90	6-A
4	Apeksha Vipulbhai Dervaliya	87.30	6-A
5	Drashti Nitinbhai Virapara	86.20	6-A
6	Aradhya Mehulbhai Tank	85.90	6-A
7	Aaradhya Ashokbhai Nakum	84.30	6-A
8	Pruthviben Mukeshbhai Paraliya	84.20	6-A
9	Yukti Ashokhbhai Vanjara	83.90	6-A
10	Vedika Dhanjibhai Jadav	83.90	6-A
11	Hirva Dipakbhai Khavadiya	83.50	6-A
12	Harvi Kalpeshkumar Nimavat	83.20	6-A
13	Driti Kamleshbhai Thummar	82.90	6-A
14	Darshna Dineshbhai Muchhadiya	81.50	6-A
15	Divyaben Nanabhai Lakhanotra	81.40	6-A
16	Saumyaben Budhabhai Valani	81.40	6-A
17	Hiral Nareshbhai Bathavar	81.40	6-A
18	Tithi Jayshukhbhai Korat	81.20	6-A
19	Janu Sureshbhai Sardhara	80.90	6-A
20	Vrunda Arvindbhai ZApadiya	80.70	6-A
21	Komal Karshanbhai Kodyatar	80.60	6-A
22	Aradhana Maheshbhai Vala	80.60	6-A
23	Bansiben Nareshbhai Chauhan	80.40	6-A
24	Mahima Nareshbhai Vala	79.80	6-A
25	Krishna Pintubhai Solanki	79.70	6-A
26	Prinses Manishbhai Zampadiya	79.40	6-A
27	Neha Sejabhai Rala	78.70	6-A
28	Devangi Yogeshbhai Thummar	78.60	6-A
29	Divya Sanjaybhai Vasani	78.30	6-A
30	Aastha Mukeshbhai Makwana	77.90	6-A
31	Nency Vijaybhai Khudadiya	77.90	6-A
32	Hemalsi Ramabhai Chavda	77.80	6-A
33	Swastiben Laljibhai Gohil	77.40	6-A
34	Nirali Kathadbhai Ladumor	77.40	6-A
35	Aarohi Amitbhai Gorvadiya	77.30	6-A
36	Sarita Kishorbhai Patadiya	77.20	6-A
37	Mansi Dineshbhai Chavda	77.20	6-A
38	Ritisha Narendrabhai Baldaniya	76.80	6-A
39	Miral Vijaybhai Der	76.30	6-A
40	Nirali Rashikbhai Malkiya	76.30	6-A

મેનેજમેન્ટ વતી

★ તમામ મુખ્ય નોટીસબોર્ડ (૦૩)★ તમામ સ્ટાફરૂમ (૧૮)★ તમામ ઓફીસ રૂમ (૦૮)★ તમામ હોસ્ટેલ નોટીસ બોર્ડ(૧૧)
★ સ્ટાફ - સ્ટુડન્ટ્સ નક્લ વોટ્સેપ થી ★ Type By : વિજય ગજેરા

સુચના નં. ૨૦૭૪ તા.૧૯/૧૦/૨૦૨૫
જ્ઞાનશક્તિ - ત્રિમાસિક રીઝલ્ટ - ક્લાસ ડિવીઝન 6-B

New Roll No	Name	Per(%)	New Class
1	Dhruvika Pravinbhai Charaniya	76.30	6-B
2	Akashiben Devayatbhai Karamta	76.10	6-B
3	Bansi Ganeshbhai Sankaliya	75.90	6-B
4	Ushma Vijaybhai Zapadiya	75.80	6-B
5	Jayshreeben Jgadishbhai Baraiya	75.60	6-B
6	Sakshi Manojkumar Jadav	75.00	6-B
7	Kunjai Bhalabhai Mevada	74.70	6-B
8	Sanjana Rajeshbhai Vaghela	74.30	6-B
9	Sandhya Chetanbhai Solanki	74.30	6-B
10	Krishna Sanjaybhai Dodiya	74.00	6-B
11	Hastiben Rajubhai Sarvaiya	73.60	6-B
12	Neviya Sanjaybhai Mer	73.20	6-B
13	Riyaben Himshingbhai Ganava	72.60	6-B
14	Ishani Chiragbhai Dhebariya	72.40	6-B
15	Vaishali Parbatbhai Chavda	72.30	6-B
16	Mansi Jorubhai Hudad	72.10	6-B
17	Sejalben Balubhai Garasiya	71.90	6-B
18	Madhvi Ketanbhai Sorathiya	71.30	6-B
19	Misha Manshukhbhai Katariya	71.00	6-B
20	Bhumi Ashokbhai Gabu	70.60	6-B
21	Riya Pravinbhai Chauhan	70.20	6-B
22	Krishna Jorsingbhai Yadav	69.90	6-B
23	Shrushti Lakhbhai Vagh	69.90	6-B
24	Roshaniben Nileshbhai Sangada	69.70	6-B
25	Jalpa Sureshbhai Solanki	69.50	6-B
26	Purva Bharatbhai Ladumor	69.50	6-B
27	Ishani Laljibhai Mundhva	69.00	6-B
28	Nisha Valabhai Vavadiya	69.00	6-B
29	Bindiya Mukeshbhai Mer	69.00	6-B
30	Gayatri Kishorbhai Sagathiya	68.30	6-B
31	Ridham Dineshbhai Chavda	67.60	6-B
32	Palakben Maheshbhai Jadav	67.30	6-B
33	Charmi Babubhai Ramani	67.20	6-B
34	Minakshiben Sanjaybhai Olakiya	67.10	6-B
35	Dharmi Ashokbhai Savaliya	67.10	6-B
36	Bansi Vijaybhai Rakhashiya	66.70	6-B
37	Kavya Bavchandbhai Barvaliya	66.40	6-B
38	Janvi Maheshbhai Bavaliya	64.50	6-B
39	Arti Vijaybhai Chauhan	64.40	6-B
40	Jinalben Himmatbhai Makwana	62.70	6-B

મેનેજમેન્ટ વતી

★ તમામ મુખ્ય નોટીસબોર્ડ (૦૩)★ તમામ સ્ટાફરૂમ (૧૮)★ તમામ ઓફીસ રૂમ (૦૮)★ તમામ હોસ્ટેલ નોટીસ બોર્ડ(૧૧)
 ★ સ્ટાફ - સ્ટુડન્ટ્સ નકલ વોટ્સેપ થી ★ Type By : વિજય ગજેરા

સુચના નં. ૨૦૭૫ તા.૧૯/૧૦/૨૦૨૫
જ્ઞાનશક્તિ - ત્રિમાસિક રીઝલ્ટ - ક્લાસ ડિવીઝન 6-C

New Roll No	Name	Per(%)	New Class
1	Rajeswariben Ashvinbhai Garasiya	62.00	6-C
2	Mahi Mukeshbhai Ghoriya	61.90	6-C
3	Mahi Pravinbhai Bavaliya	61.80	6-C
4	Janviben Jayeshbhai Zapadiya	60.90	6-C
5	Priyanshiben Dineshgiri Gauswami	60.50	6-C
6	Romalben Ghanshyambhai Zapadiya	60.50	6-C
7	Gayatri Sunilbhai Parmar	60.40	6-C
8	Hasti Shantibhai Gabu	60.00	6-C
9	Roshni Rameshbhai Makwana	59.80	6-C
10	Shrushtiben Manglabhai Sariya	59.70	6-C
11	Pritiben Maheshbhai Parmar	57.80	6-C
12	Manisha Jagdishbhai Bavaliya	54.10	6-C
13	Priyanshi Mukeshbhai Hathila	51.10	6-C
14	Sonalben Kaliyabhai Dubhil	50.30	6-C
15	Suryvanshiben Maheshbhai Taviyad	46.50	6-C
16	Runzum Vikrambhai Rathod	46.10	6-C
17	Avniben Bharatbhai Makwana	44.90	6-C
18	Nilam Dilipbhai Rathod	20.20	6-C
19	Payal Jitendrabhai Makwana	13.50	6-C
20	Dhruvi Sanjaybhai Parnaliya	9.10	6-C
21	Mansi Laljibhai Limbadiya	5.80	6-C
22	Dharaben Pravinbhai Bahopiya	4.90	6-C
23	Janvi Keshubhai Rathod	4.60	6-C

મેનેજમેન્ટ વતી

★ તમામ મુખ્ય નોટીસબોર્ડ (૦૩)★ તમામ સ્ટાફરૂમ (૧૮)★ તમામ ઓફીસ રૂમ (૦૮)★ તમામ હોસ્ટેલ નોટીસ બોર્ડ(૧૧)
 ★ સ્ટાફ - સ્ટુડન્ટ્સ નકલ વોટ્સેપ થી ★ Type By : વિજય ગજેરા

સુચના નં. ૨૦૧૬ તા.૧૯/૧૦/૨૦૨૫
જ્ઞાનશક્તિ - CET & ત્રિમાસિક કમ્પેરીજન ક્લાસ-A

CET નંબર	CET નામ	CET ટકા	CET ક્લાસ	ત્રિમાસિક નંબર	ત્રિમાસિક નામ	ત્રિમાસિક ટકા	New Class
1	Drashti Nitinbhai Virapara	85	6-A	1	Hiral Bharmabhai Parmar	93.30	6-A
2	Mishri Jagdishbhai Ghoniya	77	6-A	2	Mishri Jagdishbhai Ghoniya	93.00	6-A
3	Apeksha Vipulbhai Dervaliya	75	6-A	3	Vishva Vijaybhai Gidiya	87.90	6-A
4	Harvi Kalpeshkumar Nimavat	75	6-A	4	Apeksha Vipulbhai Dervaliya	87.30	6-A
5	Devangi Yogeshbhai Thummar	75	6-A	5	Drashti Nitinbhai Virapara	86.20	6-A
6	Vishva Vijaybhai Gidiya	73	6-A	6	Aradhya Mehulbhai Tank	85.90	6-A
7	Prinses Manishbhai Zampadiya	73	6-A	7	Aaradhya Ashokbhai Nakum	84.30	6-A
8	Aaradhya Ashokbhai Nakum	72	6-A	8	Pruthviben Mukeshbhai Paraliya	84.20	6-A
9	Sarita Kishorbhai Patadiya	71	6-A	9	Yukti Ashokbhai Vanjara	83.90	6-A
10	Sanjana Rajeshbhai Vaghela	69	6-A	10	Vedika Dhanjibhai Jadav	83.90	6-A
11	Hiral Nareshbhai Bathavar	68	6-A	11	Hirva Dipakbhai Khavadiya	83.50	6-A
12	Aarohi Amitbhai Gorvadiya	68	6-A	12	Harvi Kalpeshkumar Nimavat	83.20	6-A
13	Ishani Chiragbhai Dhebariya	66	6-A	13	Driti Kamleshbhai Thummar	82.90	6-A
14	Pruthviben Mukeshbhai Paraliya	65	6-A	14	Darshna Dineshbhai Muchhadiya	81.50	6-A
15	Mahima Nareshbhai Vala	65	6-A	15	Divyaben Nanabhai Lakhnotra	81.40	6-A
16	Hastiben Rajubhai Sarvaiya	65	6-A	16	Saamyaben Budhabhai Valani	81.40	6-A
17	Bansiben Nareshbhai Chauhan	64	6-A	17	Hiral Nareshbhai Bathavar	81.40	6-A
18	Miral Vijaybhai Der	64	6-A	18	Tithi Jayshukhbhai Korat	81.20	6-A
19	Sandhya Chetanbhai Solanki	64	6-A	19	Janu Sureshbhai Sardhara	80.90	6-A
20	Hiral Bharmabhai Parmar	63	6-A	20	Vrunda Arvindbhai ZAPadiya	80.70	6-A
21	Hirva Dipakbhai Khavadiya	63	6-A	21	Komal Karshanbhai Kodiyatar	80.60	6-A
22	Nirali Kathadbhai Ladumor	63	6-A	22	Aradhana Maheshbhai Vala	80.60	6-A
23	Nirali Rashikbhai Malkiya	62	6-A	23	Bansiben Nareshbhai Chauhan	80.40	6-A
24	Aradhana Maheshbhai Vala	61	6-A	24	Mahima Nareshbhai Vala	79.80	6-A
25	Nisha Valabhai Vavadiya	61	6-A	25	Krishna Pintubhai Solanki	79.70	6-A
26	Vedika Dhanjibhai Jadav	60	6-A	26	Prinses Manishbhai Zampadiya	79.40	6-A
27	Janu Sureshbhai Sardhara	60	6-A	27	Neha Sejabhai Rala	78.70	6-A
28	Akashiben Devayatbhai Karamta	60	6-A	28	Devangi Yogeshbhai Thummar	78.60	6-A
29	Bhumi Ashokbhai Gabu	60	6-A	29	Divya Sanjaybhai Vasani	78.30	6-A
30	Aradhya Mehulbhai Tank	59	6-A	30	Aastha Mukeshbhai Makwana	77.90	6-A
31	Driti Kamleshbhai Thummar	59	6-A	31	Nency Vijaybhai Khudadiya	77.90	6-A
32	Saamyaben Budhabhai Valani	59	6-A	32	Hemalsi Ramabhai Chavda	77.80	6-A
33	Krishna Sanjaybhai Dodiya	59	6-A	33	Swastiben Laljibhai Gohil	77.40	6-A
34	Tithi Jayshukhbhai Korat	58	6-A	34	Nirali Kathadbhai Ladumor	77.40	6-A
35	Swastiben Laljibhai Gohil	58	6-A	35	Aarohi Amitbhai Gorvadiya	77.30	6-A
36	Divya Sanjaybhai Vasani	57	6-A	36	Sarita Kishorbhai Patadiya	77.20	6-A
37	Mansi Dineshbhai Chavda	57	6-A	37	Mansi Dineshbhai Chavda	77.20	6-A
38	Mahi Pravinbhai Bavaliya	57	6-A	38	Ritisha Narendrabhai Baldaniya	76.80	6-A
39	Kunjal Bhalabhai Mevada	56	6-A	39	Miral Vijaybhai Der	76.30	6-A
40	Shrushti Lakhbhai Vagh	56	6-A	40	Nirali Rashikbhai Malkiya	76.30	6-A

મેનેજમેન્ટ વતી

★ તમામ મુખ્ય નોટીસબોર્ડ (૦૩)★ તમામ સ્ટાફરૂમ (૧૮)★ તમામ ઓફીસ રૂમ (૦૮)★ તમામ હોસ્ટેલ નોટીસ બોર્ડ(૧૧)
★ સ્ટાફ - સ્ટુડન્ટ્સ નક્લ વોટ્સેપ થી ★ Type By : વિજય ગજેરા

સુચના નં. ૨૦૧૭ તા.૧૯/૧૦/૨૦૨૫
જ્ઞાનશક્તિ - CET & ત્રિમાસિક કમ્પેરીજન ક્લાસ-B

CET નંબર	CET નામ	CET ટકા	CET ક્લાસ	ત્રિમાસિક નંબર	ત્રિમાસિક નામ	ત્રિમાસિક ટકા	New Class
1	Nency Vijaybhai Khudadiya	55	6-B	1	Dhruvika Pravinbhai Charaniya	76.30	6-B
2	Sakshi Manojkumar Jadav	55	6-B	2	Akashiben Devayatbhai Karamta	76.10	6-B
3	Madhvi Ketanbhai Sorathiya	55	6-B	3	Bansi Ganeshbhai Sankaliya	75.90	6-B
4	Krishna Jorsingbhai Yadav	55	6-B	4	Ushma Vijaybhai Zapadiya	75.80	6-B
5	Janviben Jayeshbhai Zapadiya	55	6-B	5	Jayshreeben Jgadishbhai Baraiya	75.60	6-B
6	Hasti Shantibhai Gabu	55	6-B	6	Sakshi Manojkumar Jadav	75.00	6-B
7	Avniben Bharatbhai Makwana	55	6-B	7	Kunjai Bhalabhai Mevada	74.70	6-B
8	Yukti Ashokhbhai Vanjara	54	6-B	8	Sanjana Rajeshbhai Vaghela	74.30	6-B
9	Divyaben Nanabhai Lakhnotra	54	6-B	9	Sandhya Chetanbhai Solanki	74.30	6-B
10	Aastha Mukeshbhai Makwana	54	6-B	10	Krishna Sanjaybhai Dodiya	74.00	6-B
11	Dhruvika Pravinbhai Charaniya	54	6-B	11	Hastiben Rajubhai Sarvaiya	73.60	6-B
12	Misha Manshukhbhai Katariya	54	6-B	12	Neviya Sanjaybhai Mer	73.20	6-B
13	Purva Bharatbhai Ladumor	54	6-B	13	Riyaben Himshingbhai Ganava	72.60	6-B
14	Darshna Dineshbhai Muchhadiya	53	6-B	14	Ishani Chiragbhai Dhebariya	72.40	6-B
15	Ushma Vijaybhai Zapadiya	53	6-B	15	Vaishali Parbatbhai Chavda	72.30	6-B
16	Sejalben Balubhai Garasiya	53	6-B	16	Mansi Jorubhai Hudad	72.10	6-B
17	Roshaniben Nileshbhai Sangada	53	6-B	17	Sejalben Balubhai Garasiya	71.90	6-B
18	Bansi Vijaybhai Rakhshiya	53	6-B	18	Madhvi Ketanbhai Sorathiya	71.30	6-B
19	Gayatri Sunilbhai Parmar	53	6-B	19	Misha Manshukhbhai Katariya	71.00	6-B
20	Kavya Bavchandbhai Barvaliya	52	6-B	20	Bhumi Ashokhbhai Gabu	70.60	6-B
21	Arti Vijaybhai Chauhan	52	6-B	21	Riya Pravinbhai Chauhan	70.20	6-B
22	Roshni Rameshbhai Makwana	52	6-B	22	Krishna Jorsingbhai Yadav	69.90	6-B
23	Manisha Jagdishbhai Bavaliya	52	6-B	23	Shrushti Lakhbhai Vagh	69.90	6-B
24	Vrunda Arvindbhai Zapadiya	51	6-B	24	Roshaniben Nileshbhai Sangada	69.70	6-B
25	Ritisha Narendrabhai Baldaniya	51	6-B	25	Jalpa Sureshbhai Solanki	69.50	6-B
26	Neviya Sanjaybhai Mer	51	6-B	26	Purva Bharatbhai Ladumor	69.50	6-B
27	Riyaben Himshingbhai Ganava	51	6-B	27	Ishani Laljibhai Mundhva	69.00	6-B
28	Mansi Jorubhai Hudad	51	6-B	28	Nisha Valabhai Vavadiya	69.00	6-B
29	Jalpa Sureshbhai Solanki	51	6-B	29	Bindiya Mukeshbhai Mer	69.00	6-B
30	Gayatri Kishorbhai Sagathiya	51	6-B	30	Gayatri Kishorbhai Sagathiya	68.30	6-B
31	Charmi Babubhai Ramani	51	6-B	31	Ridham Dineshbhai Chavda	67.60	6-B
32	Dharmi Ashokhbhai Savaliya	51	6-B	32	Palakben Maheshbhai Jadav	67.30	6-B
33	Priyanshiben Dineshgiri Gauswami	51	6-B	33	Charmi Babubhai Ramani	67.20	6-B
34	Romalben Ghanshyambhai Zapadiya	51	6-B	34	Minakshiben Sanjaybhai Olakiya	67.10	6-B
35	Nilam Dilipbhai Rathod	51	6-B	35	Dharmi Ashokhbhai Savaliya	67.10	6-B
36	Dhruvi Sanjaybhai Parnaliya	51	6-B	36	Bansi Vijaybhai Rakhshiya	66.70	6-B
37	Mansi Laljibhai Limbadiya	51	6-B	37	Kavya Bavchandbhai Barvaliya	66.40	6-B
38	Krishna Pintubhai Solanki	50	6-B	38	Janvi Maheshbhai Bavaliya	64.50	6-B
39	Hemalsi Ramabhai Chavda	50	6-B	39	Arti Vijaybhai Chauhan	64.40	6-B
40	Bansi Ganeshbhai Sankaliya	50	6-B	40	Jinalben Himmatbhai Makwana	62.70	6-B

મેનેજમેન્ટ વતી

★ તમામ મુખ્ય નોટીસબોર્ડ (૦૩)★ તમામ સ્ટાફરૂમ (૧૮)★ તમામ ઓફીસ રૂમ (૦૮)★ તમામ હોસ્ટેલ નોટીસ બોર્ડ (૧૧)
★ સ્ટાફ - સ્ટુડન્ટ્સ નકલ વોટ્સેપ થી ★ Type By : વિજય ગજેરા

સુચના નં. ૨૦૧૮ તા.૧૯/૧૦/૨૦૨૫
જ્ઞાનશક્તિ - CET & ત્રિમાસિક કમ્પેરીજન ક્લાસ-C

CET નંબર	CET નામ	CET ટકા	CET ક્લાસ	ત્રિમાસિક નંબર	ત્રિમાસિક નામ	ત્રિમાસિક ટકા	New Class
1	Jayshreeben Jgadishbhai Baraiya	50	6-C	1	Rajeswariben Ashvinbhai Garasiya	62.00	6-C
2	Vaishali Parbatbhai Chavda	50	6-C	2	Mahi Mukeshbhai Ghoriya	61.90	6-C
3	Ishani Laljibhai Mundhva	50	6-C	3	Mahi Pravinbhai Bavaliya	61.80	6-C
4	Bindiya Mukeshbhai Mer	50	6-C	4	Janviben Jayeshbhai Zapadiya	60.90	6-C
5	Ridham Dineshbhai Chavda	50	6-C	5	Priyanshiben Dineshgiri Gauswami	60.50	6-C
6	Palakben Maheshbhai Jadav	50	6-C	6	Ronalben Ghanshyambhai Zapadiya	60.50	6-C
7	Minakshiben Sanjaybhai Olakiya	50	6-C	7	Gayatri Sunilbhai Parmar	60.40	6-C
8	Janvi Maheshbhai Bavaliya	50	6-C	8	Hasti Shantibhai Gabu	60.00	6-C
9	Jinalben Himmatbhai Makwana	50	6-C	9	Roshni Rameshbhai Makwana	59.80	6-C
10	Mahi Mukeshbhai Ghoriya	50	6-C	10	Shrushtiben Manglabhai Sariya	59.70	6-C
11	Shrushtiben Manglabhai Sariya	50	6-C	11	Pritiben Maheshbhai Parmar	57.80	6-C
12	Pritiben Maheshbhai Parmar	50	6-C	12	Manisha Jagdishbhai Bavaliya	54.10	6-C
13	Dharaben Pravinbhai Bahopiya	50	6-C	13	Priyanshi Mukeshbhai Hathila	51.10	6-C
14	Janvi Keshubhai Rathod	50	6-C	14	Sonalben Kaliyabhai Dubhil	50.30	6-C
15	Neha Sejabhai Rala	49	6-C	15	Suryvanshiben Maheshbhai Taviyad	46.50	6-C
16	Suryvanshiben Maheshbhai Taviyad	49	6-C	16	Rumzum Vikrambhai Rathod	46.10	6-C
17	Payal Jitendrabhai Makwana	49	6-C	17	Avniben Bharatbhai Makwana	44.90	6-C
18	Komal Karshanbhai Kodyatar	46	6-C	18	Nilam Dilipbhai Rathod	20.20	6-C
19	Riya Pravinbhai Chauhan	46	6-C	19	Payal Jitendrabhai Makwana	13.50	6-C
20	Sonalben Kaliyabhai Dubhil	45	6-C	20	Dhruvi Sanjaybhai Parnaliya	9.10	6-C
21	Rumzum Vikrambhai Rathod	44	6-C	21	Mansi Laljibhai Limbadiya	5.80	6-C
22	Priyanshi Mukeshbhai Hathila	41	6-C	22	Dharaben Pravinbhai Bahopiya	4.90	6-C
23	Rajeswariben Ashvinbhai Garasiya	40	6-C	23	Janvi Keshubhai Rathod	4.60	6-C

મેનેજમેન્ટ વતી

★ તમામ મુખ્ય નોટીસબોર્ડ (૦૩)★ તમામ સ્ટાફરૂમ (૧૮)★ તમામ ઓફીસ રૂમ (૦૮)★ તમામ હોસ્ટેલ નોટીસ બોર્ડ(૧૧)
 ★ સ્ટાફ - સ્ટુડન્ટ્સ નકલ વોટ્સેપ થી ★ Type By : વિજય ગજેરા

સુચના નં. ૨૦૧૯ તા.૨૩/૧૦/૨૦૨૫
જ્ઞાનશક્તિ ગર્લ્સ સ્કૂલ - ટકા અને નંબર કમ્પેરીઝન

- ★ જ્ઞાનશક્તિ ગર્લ્સ સ્કૂલ ની ધો.૬ ની સ્ટુડન્ટસએ
- ★ CET ના પોતાના ટકા અને ત્રિમાસીક ના પોતાના ટકા કમ્પેર કરવા વિનંતિ.
- ★ તેજ રીતે CET ના પોતાના નંબર અને ત્રિમાસીક ના પોતાના નંબર કમ્પેર કરવા વિનંતિ.
- ★ CET કરતાં ત્રિમાસીક માં ટકામાં આગળ વધ્યાં હોય તે આવકારદાયક છે.
- ★ તેજ રીતે CET કરતાં ત્રિમાસીક માં નંબર માં પણ આગળ વધ્યાં હોય તે પણ આવકારદાયક છે.
- ★ પરંતુ ત્રિમાસીક ટકા માં પાછળ ગયા હોય તેમણે પોતાની તૈયારી વધારવાની જરૂર રહેશે.
- ★ તેજ રીતે ત્રિમાસીક નંબર માં પાછળ ગયા હોય તેમણે પોતાની તૈયારી વધારવાની જરૂર રહેશે.
- ★ જેઓ ત્રિમાસીક ટકા કે ત્રિમાસીક નંબર માં પાછળ ગયાં હશે તેમને અપ કરવા સંસ્થા પણ ખાસ પ્રયત્ન કરશે.
- ★ CET અને ત્રિમાસીક નું જે રીતે કમ્પેરીઝન કરેલ છે.
- ★ તેજ રીતે CET સાથે છમાસીક-નવમાસીક-વાર્ષિક નું પણ કમ્પેરીઝન થશે.
- ★ સૌનાં સુચન આવકાર્ય છે-સીસ્ટમ પાલન વિનંતી છે.

મેનેજમેન્ટ વતી

★ તમામ મુખ્ય નોટીસબોર્ડ (૦૩) ★ તમામ સ્ટાફરૂમ (૧૮) ★ તમામ ઓફીસ રૂમ (૦૮) ★ તમામ હોસ્ટેલ નોટીસ બોર્ડ(૧૧) ★ સ્ટાફ - સ્ટુડન્ટ્સ નકલ વોટ્સએપ થી ★ TYPE BY : રામાણી મનોજ

સુચના નં. ૨૦૮૦ તા.૨૪/૧૦/૨૦૨૫
હોસ્ટેલ સ્ટુડન્ટ્સ સારવાર વ્યવસ્થા

- ★ હોસ્ટેલની વિદ્યાર્થીનીઓને સંકુલમાં PHCમાં સારવાર આપવાની વ્યવસ્થા છે.
- ★ સંસ્થાની અંદરનાં PHC માં દવા સારવાર સંસ્થા નિ:શુલ્ક પ્રોવાઈડ કરે છે.
- ★ આમ છતાં ડોક્ટરની ભલામણ કે વિદ્યાર્થીનીઓની ઈચ્છા અનુસાર તેમને બહારનાં દવાખાને સારવાર અર્થે લઈ જવામાં આવે છે - બહારનાં દવાખાનાની દવા સારવારનો ખર્ચ વિદ્યાર્થીનીઓ પોતે ભોગવે છે.
- ★ બહારનાં દવાખાનાની સારવાર અર્થે મેડિકલ વેનમાં સંસ્થાના સ્વખર્ચે લઈ જવામાં આવે છે જેમનો સ્ટુડન્ટ્સ પાસેથી વાહન ચાર્જ લેવામાં આવતો નથી.
- ★ બહારનાં દવાખાનાની સારવાર અર્થે બિમાર સ્ટુડન્ટ્સ સાથે એક ગૃહમાતા જાય છે.
- ★ બહારનાં દવાખાને ઈન્ડોર પેસન્ટ તરીકે દાખલ કરેલ વિદ્યાર્થીનીઓનાં વાલીશ્રીને જાણ કરવાની પ્રથા છે અને ગંભીર માંદગી હોય તો વાલીશ્રીને બોલાવવાની પ્રથા છે.
- ★ આકસ્મિક કારણોમાં ઈમર્જન્સીમાં ગમે ત્યારે કોઈ સ્ટુડન્ટ્સને હોસ્પિટલમાં લઈ જવાનું થાય તો દિવસના એક રેકટર બિમાર સ્ટુડન્ટ્સ સાથે હોસ્પિટલ જાય અને રાતના આકસ્મિક કારણોમાં હોસ્પિટલ જવાનું હોય તો બે રેકટર સાથે જાય છે.
- ★ બહારનાં દવાખાને દાખલ કરેલ વિદ્યાર્થીનીનાં વાલીશ્રીઓ આવે એટલે પેસન્ટ તેમને સોપી સંસ્થાનો સ્ટાફ મુક્ત થાય છે.
- ★ સંસ્થાનું PHC સવારે ૦૭:૩૦ થી રાત્રે ૧૧ : ૦૦ કલાક સુધી ખૂલ્લું રહે છે
- ★ જેમાં ડોક્ટર સવારે ૦૮:૦૦ થી ૧૦:૦૦ અને રાત્રે ૦૮:૦૦ થી ૧૦:૦૦ અવેલેબલ હોય છે બાકીનો સમય PHC ગૃહમાતા PHC સંભાળે છે.
- ★ મોડી રાત્રીથી વહેલી સવાર સુધી PHC ગૃહમાતા સંકુલમાં PHC હોસ્ટેલમાં અવેલેબલ હોય છે.

★ **પર્સનલ દવા વસ્તુ બાબત**

- ★ મહિના દરમીયાનની દવા સંસ્થાના ડોક્ટરનાં પ્રિસ્ક્રીપ્શન મુજબ PHC માંથી મળશે.
- ★ તે દવા જો બહારના ડોક્ટરનાં પ્રિસ્ક્રીપ્શન મુજબની હોય તો કવાર્ટરની જરૂરીયાત પુરતી સાથે લાવવી જોઈએ.
- ★ આમ છતાં તે દવા ખલાસ થઈ ગઈ હોય તો પ્રિસ્ક્રીપ્શન અને રકમ આપ્યેથી PHC ગૃહમાતા મેડીકલમાંથી મંગાવી આપશે.

★ **બહારની હોસ્પિટલ-સારવાર વ્યવસ્થા (અમરેલી)**

રોગ	ડોક્ટર	હોસ્પિટલ	વિગ્રીટ રકમ
નાક-કાન-ગળુ	Dr. રવિ કોલડીયા	શુભમ હોસ્પિટલ	૨૦૦ રૂ.
આંખ	Dr. અમૃત સતાણી	શુભમ હોસ્પિટલ	૧૫૦ રૂ.
સ્કીન પ્રોબ્લેમ	Dr. ચિરાગ વામજા	કલરવ હોસ્પિટલ	૧૫૦ રૂ.
સ્કીન પ્રોબ્લેમ	Dr. દેવકી મોગા	સમભાવ હોસ્પિટલ	૧૫૦ રૂ.
દાંત	Dr. મિલન રૈયાણી	રૈયાણી હોસ્પિટલ	૧૦૦ રૂ.
તાવ-શરદી-ઉધરસ	Dr. રાજેન કડકેયા	નવજીવન હોસ્પિટલ	૫૦ રૂ.
ગાયનેક	Dr. સંજય સોલંકી	નવજીવન હોસ્પિટલ	૫૦ રૂ.
ઓર્થોપેડિક	Dr. ઉર્વીક પટેલ	નવજીવન હોસ્પિટલ	૫૦ રૂ.
કોઈપણ X-Ray	Dr. ઉર્વીક પટેલ	નવજીવન હોસ્પિટલ	૩૦૦ રૂ.
હરસ-મસા-કપાસી	Dr. દિનેશ બોરડ	નવજીવન હોસ્પિટલ	૫૦ રૂ.
ગાયનેક	Dr. લીલાવતી માધુ	માધવન હોસ્પિટલ	૩૦૦ રૂ.
આંખ નંબર ચેકઅપ	--	સતાધાર ઓપ્ટીક વર્લ્ડ	ફ્રી

મેનેજમેન્ટ વતી

- ★ તમામ મુખ્ય નોટીસબોર્ડ (૦૩) ★ તમામ સ્ટાફરૂમ (૧૮) ★ તમામ ઓફીસ રૂમ (૦૮) ★ તમામ હોસ્ટેલ નોટીસ બોર્ડ(૧૧)
- ★ સ્ટાફ - સ્ટુડન્ટ્સ નકલ વોટ્સેપ થી ★ TYPE BY : ધ્રુવી કાનપરીયા

સુચના નં. ૨૦૮૧

તા. ૨૪/૧૦/૨૦૨૫

સંકુલ વીકલી ફીલ્મ શો - ૩.-૧૦ એન્ટ્રી ફી વિચારાધીન
સંકુલ વીકલી સ્વીર્મીંગપુલ - ૩.-૧૦ એન્ટ્રી ફી વિચારાધીન
સંકુલ મેડીકલ સારવાર - વીકલી ૩.-૧૦ કેઈસ ફી વિચારાધીન

- ★ સંકુલ ની ધો.૬ થી PG સુધીની હોસ્ટેલ ગર્લ્સ માટે
- ★ સંકુલનાં ઓપનએર થીએટર માં દર રવિવારે રાત્રે ફીલ્મ શો નુ આયોજન થાય છે.
- ★ જેમાં કોઈ ચાર્જ લેવામાં આવતો નથી.
- ★ આમછતાં કેટલાક વ્યવહારૂ અને વ્યવસ્થા ના કારણોસર
- ★ હવેથી ૩.-૧૦ એન્ટ્રી ફી લેવાની બાબત વિચારાધીન છે.
- ★ જ્યાં સુધી સ્ટુડન્ટસ પાસેથી ફી લેવાનુ શરૂ કરવામાં ન આવે
- ★ ત્યાં સુધી તે રકમ સંસ્થા બેર કરશે.

- ★ તેજ રીતે હોસ્ટેલ ગર્લ્સ માટે સ્વીર્મીંગપુલ ની વ્યવસ્થા છે.
- ★ તેમાં પણ વિકલી એક વખત સ્વીર્મીંગની તમામ ને છુટ છે.
- ★ સ્વીર્મીંગ નો કોઈ ચાર્જ લેવામાં આવતો નથી.
- ★ આમછતાં કેટલાક વ્યવહારૂ અને વ્યવસ્થા ના કારણોસર
- ★ હવેથી ૩.-૧૦ એન્ટ્રી ફી લેવાની બાબત વિચારાધીન છે.
- ★ જ્યાં સુધી સ્ટુડન્ટસ પાસેથી ફી લેવાનુ શરૂ કરવામાં ન આવે
- ★ ત્યાં સુધી તે રકમ સંસ્થા બેર કરશે.

- ★ તેજ રીતે હોસ્ટેલ સ્ટુડન્ટસ માટે મેડીકલ વ્યવસ્થા છે.
- ★ તેમાં પણ તપાસ - દવાનો કોઈ ચાર્જ લેવામાં આવતો નથી.
- ★ આમછતાં કેટલાક વ્યવહારૂ અને વ્યવસ્થા ના કારણોસર
- ★ હવેથી ૩.-૧૦ કેઈસ ફી લેવાની બાબત વિચારાધીન છે.
- ★ જે તે વખતે કઢાવેલ કેસ સમગ્રવીક માન્ય ગણાશે.
- ★ જ્યાં સુધી સ્ટુડન્ટસ પાસેથી ફી લેવાનુ શરૂ કરવામાં ન આવે
- ★ ત્યાં સુધી તે રકમ સંસ્થા બેર કરશે.
- ★ સૌનાં સુચન આવકાર્ય છે-સીસ્ટમ પાલન વિનંતી છે.

મેનેજમેન્ટ વતી

★ તમામ મુખ્ય નોટીસબોર્ડ (૦૩) ★ તમામ સ્ટાફરૂમ (૧૮) ★ તમામ ઓફીસ રૂમ (૦૮) ★ તમામ હોસ્ટેલ નોટીસ બોર્ડ (૧૧)
★ સ્ટાફ - સ્ટુડન્ટ્સ નકલ વોટ્સેપ થી ★ TYPE BY : ધ્રુવી કાનપરીયા

સુચના નં. ૨૦૮૨

તા. ૨૪/૧૦/૨૦૨૫

દિવાળી વેકેશન - પ્યુન - લેબર - સ્વીપર ટુર - વ્યવસ્થા

- ★ ટુર નુ સ્થળ : અમરેલી - વડતાલ - ડાકોર - પાવાગઢ.
- ★ ટુર ઉપાડવાની તા :-૨૫/૧૦/૨૦૨૫ શનિવાર રાત્રે ૧૦:૦૦ વાગ્યે.
- ★ ટુર નો દિવસ :- ૨૬/૧૦/૨૦૨૫ ને રવિવાર
- ★ ટુર પરત તા :- ૨૭/૧૦/૨૦૨૫ સોમવાર સવારે ૫:૦૦ વાગ્યે.
- ★ ટુર પ્લાઝા ગેઈટ થી ઉપડશે.

- નોંધ: (૧) નામ લખાવેલ સ્ટાફ ની યાદી આવી ગયેલ છે.
(૨) પ્યુન-લેબર-સ્વીપર ટોટલ સ્ટાફ ની યાદી ૮૫ ની આવેલ છે.
(૩) એક વખત આપેલ સમંતિ પાછી ખેંચાશે નહીં.
(૪) નહીં જોડાય તો ફાળે પડતુ બસ ભાડુ પેઈડ કરવુ પડશે
(૫) સમંતિ ટ્રાન્સફર થશે નહીં.
(૬) સંસ્થા બસભાડુ પેઈડ કરશે.
(૭) સૌ લંચ બોક્સ સાથે લાવશે.
(૮) ફી ડ્રેસ માન્ય ગણાશે.
(૯) સૌના સુચન આવકાર્ય છે - સીસ્ટમ પાલન વિનંતી છે.

મેનેજમેન્ટ વતી

★ તમામ મુખ્ય નોટીસબોર્ડ (૦૩) ★ તમામ સ્ટાફરૂમ (૧૮) ★ તમામ ઓફીસ રૂમ (૦૮) ★ તમામ હોસ્ટેલ નોટીસ બોર્ડ(૧૧)
(૦૧) ★ સ્ટાફ - સ્ટુડન્ટ્સ નકલ વોટ્સેપ થી ★ TYPE BY : રામાણી મનોજ

સુચના નં. ૨૦૮૩

તા. ૨૪/૧૦/૨૦૨૫

દિવાળી વેકેશન - નોન ટીચીંગ સ્ટાફ ટુર - વ્યવસ્થા

- ★ ટુર નુ સ્થળ : અમરેલી - અંબાજી - માઉન્ટ આબુ
- ★ ટુર ઉપાડવાની તા :-૨૫/૧૦/૨૦૨૫ શનિવાર રાત્રે ૦૮:૦૦ વાગ્યે.
- ★ ટુર નો દિવસ :- ૨૬/૧૦/૨૦૨૫ ને રવિવાર
- ★ ટુર પરત તા :- ૨૭/૧૦/૨૦૨૫ સોમવાર સવારે ૦૭:૦૦ વાગ્યે.
- ★ ટુર પ્લાઝા ગેઈટ થી ઉપડશે.

- નોંધ: (૧) નામ લખાવેલ સ્ટાફ ની યાદી આવી ગયેલ છે.
(૨) નોન ટીચીંગ ટોટલ સ્ટાફ ની યાદી પૃષ્ઠ ની આવેલ છે.
(૩) એક વખત આપેલ સમંતિ પાછી ખેંચાશે નહીં.
(૪) નહીં જોડાય તો ફાળે પડતુ બસ ભાડુ પેઈડ કરવુ પડશે
(૫) સમંતિ ટ્રાન્સફર થશે નહીં.
(૬) સંસ્થા બસભાડુ પેઈડ કરશે.
(૭) સૌ લંચ બોક્સ સાથે લાવશે.
(૮) ફી ડ્રેસ માન્ય ગણાશે.
(૯) સૌના સુચન આવકાર્ય છે - સીસ્ટમ પાલન વિનંતી છે.

મેનેજમેન્ટ વતી

★ તમામ મુખ્ય નોટીસબોર્ડ (૦૩) ★ તમામ સ્ટાફરૂમ (૧૮) ★ તમામ ઓફીસ રૂમ (૦૮) ★ તમામ હોસ્ટેલ નોટીસ બોર્ડ(૧૧)
(૦૧) ★ સ્ટાફ - સ્ટુડન્ટ્સ નકલ વોટ્સેપ થી ★ TYPE BY : રામાણી મનોજ

સુચના નં. ૨૦૮૪ તા.૨૪/૧૦/૨૦૨૫

રવિવાર ફિલ્મ શો વ્યવસ્થા

ક્રમ	વિગત	સમય	ડીટેઈલ
૧	ડીસ્કવરી	૩૦ મિનિટ	દર રવિવારે - ૧ થી ૨ વિડીયો
૨	ફિલ્મ ગીત	૪૫ મિનિટ	દર રવિવારે - ગુજરાતી-૧, ઈંગ્લીશ-૧, પંજાબી / રાજસ્થાની / મરાઠી -૧, હિન્દી નવા - ૫, હિન્દી જુના - ૨
૩	ફિલ્મ	૨ થી ૨૫ કલાક	દર મહિને - હિન્દી ફિલ્મ - ૨, ગુજરાતી/ ઈંગ્લીશ - ૧, રીઝર્વ - ૧

- ★ ફિલ્મ પસંદગીમાં આગલા ત્રીજા શુક્રવારે રીલીઝ થયેલ ફિલ્મ પૈકી ટાઈમ્સ ઓફ ઈન્ડિયાએ ઉંચા સ્ટાર આપ્યા હોય તે ફિલ્મ.
- ★ તે ફિલ્મ ના મુકાબ હોય તો તેના આગલા ચોથા શુક્રવારે રીલીઝ થયેલ ફિલ્મ
- ★ આગલા વિકનાં સ્ટાર કરતા તેની અગાઉના વિકનાં સ્ટાર ઉંચા હોય તો તે બાકી રહેલ ફિલ્મ.
- ★ ઓછા સ્ટારની ફિલ્મ બતાવી શકાશે નહી - ઉંચા સ્ટાર ની જ ફિલ્મ પસંદ થશે.
- ★ સ્ટાફ-સ્ટુડન્ટ્સ વ્યવસ્થા તંત્રની પસંદગી પ્રથા રહેશે નહી. - માત્ર ટાઈમ્સનાં સ્ટાર માન્ય રહેશે.
- ★ ગીત-ડીસ્કવરી-મોટીવેશન વિડીયો વિગેરે પસંદગી ઈલેક્ટ્રીક વિભાગની વિવેક-બુધ્ધીને આધિન રહેશે.
- ★ વરસાદમાં હોલમાં બે શો હોય તો માત્ર ફિલ્મ જ રહેશે.
- ★ ઉપરોક્ત વ્યવસ્થા મહિનાના એકથી ત્રણ રવિવાર પૂરતી રહેશે.
- ★ દરેક ચોથા રવિવારે ગરબા વીથ DJ પ્લેગ્રાઉન્ડમાં રહેશે.

મેનેજમેન્ટ વતી

★ તમામ મુખ્ય નોટીસબોર્ડ (૦૩) ★ તમામ સ્ટાફરૂમ (૧૮) ★ તમામ ઓફીસ રૂમ (૦૮) ★ તમામ હોસ્ટેલ નોટીસ બોર્ડ(૧૧)
★ સ્ટાફ - સ્ટુડન્ટ્સ નકલ વોટ્સેપ થી ★ TYPE BY : શુભી કાનપરીયા

સુચના નં. ૨૦૮૫

તા. ૨૪/૧૦/૨૦૨૫

સ્વીમીંગ પુલ વ્યવસ્થા

★ સનડે સ્વીમીંગ પુલ શેડ્યુલ

ક્રમ	સમય	હોસ્ટેલ
૧	વહેલી સવારે 06:00 થી 07:30	તરતા આવડતુ હોય તે
૨	સવારે 07:30 થી 09:30	H1 - H2 - H3
૩	સવારે 09:30 થી 11:30	H4 - H5
બપોરે રીસેસ 11:30 થી 01:00		
૪	બપોરે 01:00 થી 03:00	H6 - H7 - H8
૫	બપોરે 03:00 થી 05:00	H9 - H10 - H11
૬	સાંજે 05:00 થી 06:30	તરતા આવડતુ હોય તે

★ ડેઈલી સ્વીમીંગ પુલ (સોમ થી શનિ) શેડ્યુલ

ક્રમ	સમય	હોસ્ટેલ
૧	સવારે 10:10 થી 11:10	H3 - H4 - H7 - H8 - H9 - H11
૨	બપોર 01:50 થી 02:50	H1 - H2 - H5 - H6 - H10 - H11

- ★ ઉપરોક્ત વાર અને સમય મુજબ સ્વીમીંગપુલમાં હોસ્ટેલના વારા યથાવત રહેશે.
- ★ સ્વીમીંગ પુલનું પાણી દર શનિવારે બદલવામાં આવે છે જેથી દર રવિવારે શુદ્ધ પાણી રહે.
- ★ તરતા ન આવડતું હોય તેમણે છીછરા પાણીમાં ન્હાવું - ઊંડા પાણીમાં જવું નહીં.
- ★ સ્વીમીંગપુલમાં મોબાઈલ સાથે લઈ જઈ શકાશે નહિ.
- ★ સૌનાં સુચન આવકાર્ય છે - સિસ્ટમ પાલન વિનંતી છે.

મેનેજમેન્ટ વતી

- ★ તમામ મુખ્ય નોટીસબોર્ડ (૦૩)
- ★ તમામ સ્ટાફરૂમ (૧૮)
- ★ તમામ ઓફીસ રૂમ (૦૮)
- ★ તમામ હોસ્ટેલ નોટીસ બોર્ડ (૧૧)
- ★ સ્ટાફ - સ્ટુડન્ટ્સ નકલ વોટ્સએપ થી
- ★ Type By :- ધ્રુવી કાનપરીયા

સુચના નં. ૨૦૮૬ તા. ૨૪/૧૦/૨૦૨૫
**નોન ટીચીંગ સ્ટાફ ટુર - મીનીમમ સંખ્યા જરૂરી
પ્યુન - લેબર - સ્વીપર ટુર - મીનીમમ સંખ્યા જરૂરી**

- ★ દિવાળી - બેસતા વર્ષ બાદ લાભ પાંચમ આસપાસ
- ★ નોન ટીચીંગ સ્ટાફ ટુરનુ આયોજન થાય છે.
- ★ તેજ રીતે પ્યુન - લેબર - સ્વીપર ટુરનુ પણ આયોજન થાય છે.
- ★ બન્ને ટુરનાં સ્થળ અલગ અલગ હોય છે.
- ★ સ્થળ પસંદગી જે તે સ્ટાફ સુચવે તેમાથી થાય છે.
- ★ ટુરનું સ્થળ ગુજરાત રાજ્ય પૈકીનું હોય છે.
- ★ આમ છતા બોર્ડર નજીકનું પડોશી રાજ્યનું સ્થળ પણ વિચારાય છે.
- ★ ટુર વન ડે હોય છે.
- ★ ટુર નો દિવસ રવિવાર હોય છે.
- ★ પરંતુ શનિવારે રાત્રે ઉપડે છે.
- ★ અને સોમવારે સવારે પરત ફરે છે.
- ★ બસ ભાડુ સંસ્થા બેર કરે છે.
- ★ લંચ બોક્સ સ્ટાફ પોતે લાવે છે.
- ★ મીનીમમ સંખ્યા ૬૦ જરૂરી રહેશે.
- ★ આમ છતા પ્લસ-માઈનસ પાંચ માન્ય રાખવા વિચારાશે.
- ★ એટલે કે ૫૫ થી ઓછી સંખ્યાની ટુર ઉપડશે નહીં.
- ★ અને ઉપાડવી હોય તો ઘટતી સંખ્યાનું પ્રોપોશનલ બસ ભાડુ
- ★ ટુર ઉપડવા ઈચ્છતા સ્ટાફ એ બેર કરવાનું રહેશે.
- ★ ઉપરોક્ત નિયમનું આવતી સાલ થી ચુસ્ત પાલન થશે.
- ★ માત્ર ચાલુ સાલ પુરતી છુટ રહેશે.
- ★ સંસ્થા ૬૦ સ્ટાફને ટુર કરાવવા ૬૦ સ્ટાફનું ભાડુ બેર કરે છે.
- ★ તેમા ૪૫-૫૦ જોડાય તે બરોબર નહીં.
- ★ એટલે કે ૧૦-૧૫ સ્ટાફ ન જાય તો પણ સંસ્થાએ તો
- ★ ૧૦-૧૫ નું બસ ભાડુ ચુકવવાનું
- ★ આવુ લાંબુ ચાલે નહીં.
- ★ લોંગ ટાઈમ ટુર ચાલુ રાખવી હોય તો
- ★ ટુરમાં જનાર સ્ટાફએ -ટુરમાં ન જનાર સ્ટાફને સમજાવવા જોઈએ.
- ★ અને તે રીતે સંખ્યા પુરી કરવી જોઈએ.
- ★ તેમ સંસ્થા માને છે અને તેની આગ્રહી પણ રહે છે.
- ★ સૌના સુચન આવકાર્ય છે. - સિસ્ટમ પાલન વિનંતી છે.

મેનેજમેન્ટ વતી

સુચના નં. ૨૦૮૭ તા. ૨૪/૧૦/૨૦૨૫
નોન ટીચીંગ સ્ટાફ ટુર ફેરફાર
પ્યુન-લેબર-સ્વીપર ટુર ફેરફાર

- ★ કેટલાક ટેકનીકલ કારણો એટલે કે
- ★ રવિવારની ટુર કે રવિવારે ઉપડવાની ટુર
- ★ બાબત સમજણ ફેર થયેલ છે.
- ★ કેટલાક એ માત્ર સ્થળ સજેશન કરેલ છે.
- ★ ટુરમાં જવાની સમંતિ નથી.
- ★ તેમજ સંખ્યાપણ સંતોષ કારક નથી.
- ★ તેવા ઘણા બધા કારણો સહ.
- ★ આવતી કાલે ઉપડનાર ટુર
- ★ કામચલાઉ રીતે બંધ રહેશે.
- ★ નવેસર થી પાયાથી પુનઃઆયોજન થશે.
- ★ જેમા સ્થળ પસંદગી
- ★ ટુરમાં જોડાવાની સમંતિ.
- ★ ટુરનો દિવસ
- ★ ઉપડવાનો દિવસ અને સમય
- ★ રીટર્ન નો દિવસ અને સમય
- ★ તમામ બાબત નવેસરથી નક્કી થયે.
- ★ ટુરનો ફાયનલ નિર્ણય થશે.
- ★ તેની સૌએ નોંધ લેવા વિનંતિ
- ★ સૌના સુચન આવકાર્ય છે. - સિસ્ટમ પાલન વિનંતી છે.

મેનેજમેન્ટ વતી

★ તમામ મુખ્ય નોટીસબોર્ડ (૦૩) ★ તમામ સ્ટાફરૂમ (૧૮) ★ તમામ ઓફીસ રૂમ (૦૮) ★ તમામ હોસ્ટેલ નોટીસ બોર્ડ(૧૧) ★ સ્ટાફ - સ્ટુડન્ટ્સ નકલ વોટ્સેપ થી ★ TYPE BY : તુષાર દુધાત

સુચના નં. ૨૦૮૮
તા. ૨૪/૧૦/૨૦૨૫
હોસ્ટેલ સાબુ - તેલ વ્યવસ્થા

- ★ સંકુલની ધો. ૬ થી PG સુધીની હોસ્ટેલ એટલે કે હોસ્ટેલ H1 થી H11 & PHC હોસ્ટેલમાં
- ★ ન્હાવાના સાબુની
- ★ કપડા ધોવાનાં સાબુની
- ★ માથાનાં તેલની વેચાણ વ્યવસ્થા ભંડારમાં રહેશે.
- ★ ન્હવાનો સાબુ લાઈફ બોય અર્ધી ગોટી(૫૦ ગ્રામ) રૂા.૧૦ માં મળશે.
- ★ કપડા ધોવાનો તૈલી સાબુ અર્ધી ગોટી(૮૦ ગ્રામ) રૂા. ૫ માં મળશે.
- ★ માથાનું મોથીયુ પ્રાકૃતિક તેલ(૫૦ ગ્રામ) રૂા.૧૦ માં મળશે.

- નોંધ:-**
- ૧) ઉપરોક્ત વસ્તુઓ તમામ હોસ્ટેલ સ્ટુડન્ટ્સને જોઈતી હશે તે વેચાણથી મળશે.
 - ૨) માત્ર જ્ઞાનશક્તિ હોસ્ટેલને ઉપરોક્ત વસ્તુ નિ:શુલ્ક મળશે.
 - ૩) એટલે કે H6 નાં તમામ બાથરૂમમાં સાબુદાનીમાં અર્ધીગોટી ન્હાવાનાં સાબુની વ્યવસ્થા રહેશે.
 - ૪) તેજ રીતે H6 નાં તમામ બાથરૂમમાં સાબુદાનીમાં અર્ધીગોટી કપડા ધોવાનાં સાબુની વ્યવસ્થા રહેશે.
 - ૫) તેમજ H6 નાં રેક્ટર રૂમમાં H6 સ્ટુડન્ટ્સ માટે માથાનાં તેલની વ્યવસ્થા રહેશે.
 - ૬) ત્રણેય વસ્તુ H6 સ્ટુડન્ટ્સ કરકસર પૂર્વક વાપરશે-બગાડ કરશે નહીં.
 - ૭) ઉપરોક્ત વસ્તુ માત્ર H6 સ્ટુડન્ટ્સ માટે અવેલેબલ રહેશે. એટલે કે
 - ૮) અન્ય કોઈ સ્ટુડન્ટ્સ કે કોઈપણ સ્ટાફ તેને યુઝ કરશે નહીં.
 - ૯) સૌના સુચન આવકાર્ય છે. - સિસ્ટમ પાલન વિનંતી છે.

મેનેજમેન્ટ વતી

★ તમામ મુખ્ય નોટીસબોર્ડ (૦૩) ★ તમામ સ્ટાફરૂમ (૧૮) ★ તમામ ઓફીસ રૂમ (૦૮) ★ તમામ હોસ્ટેલ નોટીસ બોર્ડ(૧૧) ★ સ્ટાફ - સ્ટુડન્ટ્સ નકલ વોટ્સએપ થી ★ TYPE BY : પ્રિન્સા બુહા

જ્ઞાનશક્તિ ધો. ૬ - સ્ટુડન્ટ્સ પેરેન્ટ્સને વિનંતી

- ★ જ્ઞાનશક્તિ ધો. ૬ સ્ટુડન્ટ્સ પેરેન્ટ્સનું નીચેની શૈક્ષણિક વ્યવસ્થા ઉપર ધ્યાન દોરવામાં આવે છે.
- ★ જ્ઞાનશક્તિ ગર્લ્સ સ્કૂલ ધો. ૬ માં જેટલા પ્રવેશ થયા
- ★ તે પૈકી કેટલાક હાજર થયા નથી - કેટલાક સોરવતુ - ન - સોરવતાનાં કારણે જતા રહ્યા છે.
- ★ તે પૈકી હાલ ૧૦૩ ગર્લ્સ અભ્યાસ કરી રહી છે.
- ★ તેમનાં CET માર્ક્સ પ્રમાણે સીકવેન્સમાં ક્લાસ બનાવેલ છે.
- ★ તે પૈકી પ્રથમ ૪૦ નો A ક્લાસ બન્યો છે. જે અપર ક્લાસ તરીકે ઓળખાય છે.
- ★ તે પૈકી Next ૪૦ નો B ક્લાસ બન્યો છે. જે મિડલ ક્લાસ તરીકે ઓળખાય છે.
- ★ તેમજ તે પૈકી Last ૨૩ નો C ક્લાસ બન્યો છે. જે લોઅર ક્લાસ તરીકે ઓળખાય છે.
- ★ ૧૦૩ પૈકી હાઈએસ્ટ CET માર્ક્સ ૮૫ છે. અને લોએસ્ટ CET માર્ક્સ ૪૦ છે.
- ★ ૧૦૩ પૈકી ૯૩ ગર્લ્સને CET નાં ટકા કરતા ત્રિમાસિકનાં ટકા વધ્યા છે.
- ★ એટલે કે ૧૦૩ પૈકી ૯ ગર્લ્સને CET નાં ટકા કરતા ત્રિમાસિકનાં ટકા ઘટ્યા છે.
- ★ જેમને CET કરતા ત્રિમાસિક માં ટકા ઘટ્યા છે તેમણે
- ★ હવે પછીની છમાસિક - નવમાસિક - વાર્ષિકમાં
- ★ CET કરતા ટકા વધારવા મહેનત વધારવા વિનંતી છે. પેરેન્ટ્સને પણ ધ્યાન આપતા રહેવા વિનંતી છે.
- ★ તે જ રીતે ૧૦૩ પૈકી ઘણી ગર્લ્સ CET પાસીંગ નંબર કરતા ત્રિમાસિક પાસીંગ નંબરમાં આગળ આવેલ છે.
- ★ એટલે કે ૧૦૩ પૈકી ઘણી ગર્લ્સ CET પાસીંગ નંબર કરતા ત્રિમાસિક પાસીંગ નંબરમાં પાછળ ગઈ છે.
- ★ જેમનો CET કરતા ત્રિમાસિકમાં પાસીંગ નંબર પાછળ ગયો છે તેમણે
- ★ હવે પછીની છમાસિક - નવમાસિક - વાર્ષિકમાં
- ★ CET કરતા પાસીંગ નંબર આગળ લાવવા, મહેનત વધારવા વિનંતી છે - પેરેન્ટ્સને પણ ધ્યાન આપતા રહેવા વિનંતી છે.
- ✓ **નોંધ:-**
 - (૧) ૧૦૩ પૈકી ૬ ગર્લ્સ ત્રિમાસિકમાં નાપાસ થયેલ છે.
 - (૨) તેઓ હવે પછી છમાસિક - નવમાસિક - વાર્ષિકમાં
 - (૩) નાપાસ ન થાય તેવી રીતે મહેનત વધારવા વિનંતી છે.
 - (૪) તેમના પેરેન્ટ્સને પણ ધ્યાન આપતા રહેવા વિનંતી છે.
 - (૫) CET કરતા ત્રિમાસિકમાં અપ થયેલ ગર્લ્સ અપ જ રહે તેવા સંસ્થા તરફથી પ્રયત્ન રહેશે.
 - (૬) તે જ રીતે CET કરતા ત્રિમાસિકમાં ડાઉન થયેલ ગર્લ્સને ડાઉન માંથી બહાર કાઢવા સંસ્થા પ્રયત્નશીલ રહેશે.
 - (૭) સૌના સુચન આવકાર્ય છે. - સિસ્ટમ પાલન વિનંતી છે.

મેનેજમેન્ટ વતી

સુચના નં. ૨૦૮૦ તા. ૨૫/૧૦/૨૦૨૫

નોન ટીચીંગ સ્ટાફ ટુર ઓફર

- ★ ટુરનું સ્થળ - અંબાજી - માઉન્ટ આબુ
 - ★ ટુર તારીખ 02/11/25 રવિવાર
 - ★ ઉપડવાની તારીખ 01/11/25 શનિવાર રાત્રે 09:00 વાગ્યે
 - ★ રીટર્ન તારીખ 03/11/25 સોમવાર સવારે 07:00 વાગ્યે
 - ★ ટુર ઉપડવાનું સ્થળ - પ્લાઝા ગેઈટ
 - ★ જવા ઈચ્છતા સ્ટાફએ ધર્મેશભાઈને નામ લખાવવા.
 - ★ 60 ની સંખ્યા થયે બસ બાંધવાની વ્યવસ્થા થશે.
 - ★ એક - બે પ્લસ -માયનસ સંખ્યા માન્ય ગણાશે.
 - ★ તેથી વધુ વધ-ઘટ સંખ્યા માન્ય ગણાશે નહીં.
 - ★ સોમવાર સાંજ સુધીમાં નામ લખાવી શકશે.
 - ★ નામ ટ્રાન્સફર કે કેન્સલ થઈ શકશે નહીં.
 - ★ નોન ટીચીંગ સાથે All રેકટર સામેલ થઈ શકશે.
 - ★ જેમ નામ આવતા જશે તેમ ક્રમમાં યાદી બનતી જશે.
 - ★ 60 સંખ્યા થયે યાદી પુરી થઈ જશે.
 - ★ અને બીજી 60 ની યાદી બનવી શરૂ થશે.
 - ★ બીજી 60 ની યાદી પૂર્ણ થયે બીજી બસ બાંધવાની વ્યવસ્થા થશે.
 - ★ બીજી યાદી 60 ની નહીં બને તો બીજી બસ બંધાશે નહીં.
- ✓ **નોંધ :-**
- ૧) સ્ટાફ ટુરમાં સંખ્યા ઘટતી હશે અને પ્યુન ટુરમાં સંખ્યા વધતી હશે તો શૈક્ષણિક ઉચ્ચ લાયકાત ધરાવનાર પ્યુનને સ્ટાફ ટુરમાં સ્વેચ્છીક રીતે સામેલ થવા ઓફર થશે.
 - ૨) સૌના સુચન આવકાર્ય છે - સીસ્ટમ પાલન વિનંતી છે.

મેનેજમેન્ટ વતી

★ તમામ મુખ્ય નોટીસબોર્ડ (૦૩) ★ તમામ સ્ટાફરૂમ (૧૮) ★ તમામ ઓફીસ રૂમ (૦૮) ★ તમામ હોસ્ટેલ નોટીસ બોર્ડ(૧૧) ★ સ્ટાફ - સ્ટુડન્ટ્સ નકલ વોટ્સએપ થી ★ TYPE BY : અંકિત દેસાઈ

સુચના નં. ૨૦૮૧ તા. ૨૫/૧૦/૨૦૨૫

પ્યુન - લેબર - સ્વીપર ટુર ઓફર

- ★ ટુરનું સ્થળ - વડતાલ - ડાકોર - પાવાગઢ
- ★ ટુર તારીખ 02/11/25 રવિવાર
- ★ ઉપડવાની તારીખ 01/11/25 શનિવાર રાત્રે 10:00 વાગ્યે
- ★ રીટર્ન તારીખ 03/11/25 સોમવાર સવારે 05:00 વાગ્યે
- ★ ટુર ઉપડવાનું સ્થળ - પ્લાઝા ગેઈટ
- ★ જવા ઈચ્છતા પ્યુન - લેબર - સ્વીપર એ રમેશભાઈ ગાજીપરાને નામ લખાવવા.
- ★ ભોજનાલય લેબરના નામ મનસુખભાઈએ લેબરને પૂછીને રમેશભાઈ ગાજીપરાને લખાવવા.
- ★ 60 ની સંખ્યા થયે બસ બાંધવાની વ્યવસ્થા થશે.
- ★ એક - બે પ્લસ -માયનસ સંખ્યા માન્ય ગણાશે.
- ★ તેથી વધુ વધ-ઘટ સંખ્યા માન્ય ગણાશે નહીં.
- ★ સોમવાર સાંજ સુધીમાં નામ લખાવી શકશે.
- ★ નામ ટ્રાન્સફર કે કેન્સલ થઈ શકશે નહીં.
- ★ જેમ નામ આવતા જશે તેમ ક્રમમાં યાદી બનતી જશે.
- ★ 60 સંખ્યા થયે યાદી પુરી થઈ જશે.
- ★ અને બીજી 60 ની યાદી બનવી શરૂ થશે.
- ★ બીજી 60 ની યાદી પૂર્ણ થયે બીજી બસ બાંધવાની વ્યવસ્થા થશે.
- ★ બીજી યાદી 60 ની નહીં બને તો બીજી બસ બંધાશે નહીં.
- ✓ **નોંધ :-**
 - ૧) જે પ્યુન - લેબર - સ્વીપર ટુરમાં ગયા હશે તેઓ તે દિવસે સંકુલના મસ્ટરમાં Absent ગણાશે.
 - ૨) એટલેકે જેમ ભોજનાલય લેબરને ટુરના દીવસનો પગાર ચુકવાતો નથી તેમ પ્યુન - લેબર - સ્વીપરને પણ ટુરના દીવસનો પગાર ચુકવાશે નહીં.
 - ૨) સૌના સુચન આવકાર્ય છે - સીસ્ટમ પાલન વિનંતી છે.

મેનેજમેન્ટ વતી

★ તમામ મુખ્ય નોટીસબોર્ડ (૦૩) ★ તમામ સ્ટાફરૂમ (૧૮) ★ તમામ ઓફીસ રૂમ (૦૮) ★ તમામ હોસ્ટેલ નોટીસ બોર્ડ(૧૧) ★ સ્ટાફ - સ્ટુડન્ટ્સ નકલ વોટ્સએપ થી ★ TYPE BY : અંકિત દેસાઈ

સુચના નં. ૨૦૮૨
તા. ૨૮/૧૦/૨૦૨૫

PG - DMLT - Sem 1 – વર્કલોડ ફાળવણી - સુધારો

No	Name of Lecturer	લાયકાત	Subject	Theory	Practical	Total Lec+Lab	Workload	Remarks
1	XYZ (M.Sc. MLT)	M.Sc.	P-1	5 x 1 = 5	4 x 0.67 = 03	18		Part Time
		MLT	P-4	5 x 1 = 5	4 x 0.67 = 03			
	Total -			10	06		16	
2	XYZ (M.Sc. MLT)	M.Sc.	P-2	5 x 1 = 5	4 x 0.67 = 03	18		Part Time
		MLT	P-3	5 x 1 = 5	4 x 0.67 = 03			
	Total -			10	06		16	

તાસ ફાળવણી

ક્રમ	સ્ટાફ નામ	વિષય	તાસ	
			લીબરી તાસ	પ્રેક્ટીકલ ગાર્લક
1	જોષી જેનીબેન	P-1 જનરલ ઈન્ફોર્મેશન - બાયો કેમેસ્ટ્રી	05	04
2	રાવળ ખુશબુબેન	P-2 હીમેટોલોજી, ઈમ્યુનો હીમેટોલોજી & બ્લડ બેંકિંગ	05	04
3	રાવળ ખુશબુબેન	P-3 જનરલ MB, મેડીકલ MB, સેરોલોજી, હીસ્ટો પેથોલોજી	05	04
4	જોષી જેનીબેન	P-4 યુરીન એનાલીસીસ, એક્ઝામીનેશન ઓફ બોડી ફ્લુઈડ્સ, સ્પટમ, જનરલ પેરાસાયટોલોજી	05	04
5	---	ટેસ્ટ	06	--
		ટોટલ	26	16
			42	

મેનેજમેન્ટ વતી

- ★ તમામ મુખ્ય નોટીસબોર્ડ (૦૩)★ તમામ સ્ટાફરૂમ (૧૮)★ તમામ ઓફીસ રૂમ (૦૮)★ તમામ હોસ્ટેલ નોટીસબોર્ડ(૧૧)
- ★ સ્ટાફ - સ્ટુડન્ટ્સ નકલ વોટ્સેપ થી ★ Type By : રોનક પાનસુરીયા

સુચના નં. ૨૦૯૩ તા.૨૯/૧૦/૨૦૨૫
KG સેક્શન ની જેમ ધો. ૧ થી ૫ માં
નવેમ્બર ૨૦૨૫ થી NO - CL સીસ્ટમ

- ★ છેલ્લા ઘણા સમય થી KG સેક્શન ની જેમ
- ★ ધો. ૧ થી ૫ EM - GM માં NO - CL સીસ્ટમ દાખલ કરવાની બાબત વિચારાધિન હતી.
- ★ જે તા. ૦૧/૧૧/૨૦૨૫ થી અમલમાં લાવવામાં આવે છે.
- ★ એટલે કે KG સેક્શન માં CL પ્રથા નથી એટલે કે NO - CL પ્રથા યથાવત રહેશે.
- ★ અને ધો. ૧ થી ૫ EM - GM માં તે પ્રથા અમલમાં આવશે. એટલે કે NO - CL પ્રથા રહેશે.
- ★ KG સેક્શન માં શિક્ષક ગેરહાજર રહેવાથી જેવા પ્રશ્નો ઉભા થાય છે.
- ★ તેવાજ પ્રશ્નો ધો. ૧ થી ૫ EM-GM માં ઉભા થાય છે.
- ★ નાના બાળકો માં શિક્ષક - ગેરહાજર રહેવાની પેરેન્ટ્સમાં નોંધ લેવાય છે.
- ★ અને તેઓ વ્યવસ્થા ડીસ્ટર્બથી નારાજ રહે છે.
- ★ જે ભાવિ નવા પ્રવેશ ને ઈફેક્ટ કરે છે.
- ★ સ્પર્ધાત્મક વાતાવરણ માં ટકવા અને પ્રોગ્રેસ સાધવા બાબત માં
- ★ સ્ટાફ - સ્ટુડન્ટ્સ - પેરેન્ટ્સ અને સંસ્થા સૌનું હિત સમાયેલ છે.
- ★ KG સેક્શન ની જેમ ધો. ૧ થી ૫ EM - GM માં
- ★ CL રીમુવ કરવાનાં ઉદ્દેશ ને ધ્યાનમાં રાખી
- ★ ઈન્કીમેન્ટ નો અમલ કરવામાં આવેલ છે.
- ★ આમ છતાં ભવિષ્યમાં પણ NO - CL સીસ્ટમ ને ધ્યાનમાં રાખી ઈન્કીમેન્ટ નાં નિર્ણય થતા રહેશે.
- ✓ **નોંધ :-**
 - ૧) CL ને કારણે વર્ષ દરમિયાન થોડી વધુ ગેરહાજરી રહેતી હોય છે.
 - ૨) CL લેફ્ટનાં દાખલા બહુ ઓછા હોય છે.
 - ૩) ગેરહાજરી કન્ટ્રોલ કરવાનો હેતુ છે.
 - ૪) વ્યવસ્થા ગડબડ શક્યતઃ અટકાવવાનો હેતુ છે.
 - ૫) ભવિષ્યમાં ધો. ૧ થી ૮ માં ઉપરોક્ત પ્રથા દાખલ કરવાની બાબત ગંભીરતા પૂર્વક વિચારાય રહી છે.
 - ૬) જેમને CL ન મળતી હોય તેમણે મસ્ટરમાં Ab લખવું - CL લખવું નહીં.
 - ૭) સૌના સુચન આવકાર્ય છે. - સીસ્ટમ પાલન વિનંતી છે.

મેનેજમેન્ટ વતી

સુચના નં. ૨૦૯૪ તા.૨૯/૧૦/૨૦૨૫
ભોજનાલય વિભાગ - CL - વેકેશન સ્પષ્ટતા

- ૧) • ભોજનાલય લેબર રોજમદાર છે.
• તેમને CL આપવાની પ્રથા નથી.
• તેઓને વેકેશન મીડટર્મ માં આવવાનું હોતુ નથી.
• વેકેશન - મીડટર્મ ની સેલરી ચુકવાતી નથી.
• વેકેશન - મીડટર્મ માં જે દિવસે કોઈ પરચુરણ કામ હોય તો
• જરૂર પુરતા ભોજનાલય લેબરને બોલાવવામાં આવે છે.
• અને તે દિવસ ની સેલરી ચુકવાય છે.
- ૨) • ભોજનાલય રેક્ટર ને CL ની પ્રથા નથી.
• તેમને વેકેશન મીડટર્મ માં આવવાનું હોતુ નથી.
• તેમને વેકેશન મીડટર્મની સેલરી ચુકવાતી નથી.
- ૩) • ભોજનાલય સુપરવાઈઝર ને CL આપવામાં આવે છે.
• તેમને વેકેશન - મીડટર્મ માં આવવાનું હોય છે.
• તેઓ વેકેશન - મીડટર્મ માં આવ્યા હોય તે પ્રમાણે વેકેશન
મીડટર્મ ની સેલરી ચુકવાય છે.
• એટલે કે વેકેશન મીડટર્મ માં જેટલા ગેરહાજર રદ્દા હોય
તેટલી સેલરી ચુકવાતી નથી.
- ૪) • ભોજનાલય મહારાજ ને CL આપવામાં આવે છે.
• તેમને વેકેશન - મીડટર્મ આપવામાં આવે છે.
• તેમને વેકેશન - મીડટર્મ માં આવવા માંથી મુક્તિ હોય છે.
• તેમને વેકેશન - મીડટર્મ ની સેલરી ચુકવાય છે.

મેનેજમેન્ટ વતી

★ તમામ મુખ્ય નોટીસબોર્ડ (૦૩)★ તમામ સ્ટાફરૂમ (૧૮)★ તમામ ઓફીસ રૂમ (૦૮)★ તમામ હોસ્ટેલ નોટીસ બોર્ડ(૧૧) ★ સ્ટાફ - સ્ટુડન્ટ્સ નકલ વોટ્સએપ થી
★ Type By :- અંકુર અંટાળા

સુચના નં. ૨૦૮૫ તા. ૨૮/૧૦/૨૦૨૫
નોનટીચીંગ સ્ટાફ - તહેવાર રજા સ્પષ્ટતા
(સુચના નં. ૧૯૩૩ તા. ૦૬/૧૧/૨૦૨૩ ની પૂનઃપ્રસિધ્ધી)

- ★ જન્માષ્ટમી (૧) સાતમ
(૨) આઠમ
- ★ દિવાળી (૧) ધનતેરશ
(૨) કાળી ચૌદશ
(૩) દિવાળી
(૪) બેસતુવર્ષ
(૫) ભાઈબીજ
(૬) વચ્ચે આવતો રવિવાર અથવા ઘોકો અથવા એડીશનલ
- ★ સંક્રાંતિ (૧) સંક્રાંતિને દિવસે
- ★ ધૂળેટી (૧) ધૂળેટીનાં દિવસે

- નોંધ:-**
- ૧) ભીમ અગિયારસ ચાલૂ સ્કુલ-કોલેજ દિવસે આવે ત્યારે વહીવટીય વ્યવસ્થા ડીસ્ટર્બ થાય છે.
 - ૨) તેમજ ભીમ અગિયારસ નું તહેવાર જેવું મહત્વ રહ્યું નથી તેથી ભીમ અગિયારસની રજા રદ કરેલ છે.
 - ૩) અને દિવાળી ની રજા એક દિવસ વધારેલ છે.
 - ૪) ત્રીજનાં દિવસે વચ્ચે આવતો રવિવાર અથવા ઘોકો ટ્રાન્સફર થશે.
 - ૫) અને વચ્ચે કાંઈ નહી આવતું હોયતો ત્રીજની રજા એડીશનલ તરીકે ટ્રીટ થશે.
 - ૬) તેમજ વચ્ચે બન્ને આવતા હશે તો કોઈ એક જ ગણતરીમાં લેવાશે.
 - ૭) એટલે કે દિવાળીએ છ દિવસની રજા ફીક્સ રહેશે.
 - ૮) ઉપરોક્ત ફેરફાર હવે પછી નાં તહેવારથી અમલમાં આવશે.
 - ૯) એટલે કે તહેવારોની કુલ ૧૦ રજા યથાવત રહેશે.
 - ૧૦) લેડીઝ - જેન્ટસ તમામ માટે એક સરખું ધોરણ રહેશે.
 - ૧૧) સૌના સુચન આવકાર્ય છે. - સિસ્ટમ પાલન વિનંતી છે.

મેનેજમેન્ટ વતી

★ તમામ મુખ્ય નોટીસબોર્ડ (૦૩)★ તમામ સ્ટાફરૂમ (૧૮)★ તમામ ઓફીસ રૂમ (૦૮)★ તમામ હોસ્ટેલ નોટીસ બોર્ડ (૧૧)★
LD હોસ્ટેલ નોટીસ બોર્ડ (૦૧)★ સ્ટાફ નકલ વોટ્સેપ થી

સુચના નં. ૨૦૮૬ તા.૨૯/૧૦/૨૦૨૫
ઓપરેટર & ઈન્કવાયરી વર્કિંગ અવર્સ

- ★ ઓપરેટર અને ઈન્કવાયરી માં અત્યાર સુધી
- ★ ડેઈલી ૮ કલાક વર્કિંગ અવર્સનાં અન્ય સ્ટાફની સરખામણી એ
- ★ ઓપરેટર ઈન્કવાયરી નાં વર્કિંગ અવર્સની ટકાવારી પ્રમાણે
- ★ સેલરી કાઉન્ટ કરવાની પ્રથા રહેતી
- ★ હવેથી ઓપરેટર અને ઈન્કવાયરી માં
- ★ ડેઈલી ૯ કલાકનાં વર્કિંગ અવર્સનાં અન્ય સ્ટાફની સરખામણી એ
- ★ ઓપરેટર - ઈન્કવાયરી નાં વર્કિંગ અવર્સની ટકાવારી પ્રમાણે
- ★ સેલરી કાઉન્ટ કરવાની પ્રથા રહેશે.
- ★ જેની ગણતરી નીચે પ્રમાણે છે.
- ✓ **અન્ય સ્ટાફ વર્કિંગ અવર્સ**
 - 365 દિવસ
 - 10 તહેવાર
 - 12 CL
 - 52 રવિવાર
 - 291 વર્કિંગ દિવસ
- ડેઈલી 9 કલાક
291 x 9 = 2619 વર્કિંગ અવર્સ
- ✓ **ઓપરેટર - ઈન્કવાયરી વર્કિંગ અવર્સ**
 - 291 દિવસ
 - + 12 CL
 - + 52 રવિવાર
 - 355 વર્કિંગ દિવસ
- 355 x 12 = 4260 વર્કિંગ અવર્સ
- બન્ને મિડટર્મ 14 + દિવાળી વેકેશન 21 = 35 દિવસ ઓછી કલાક
35 દિવસ x 2 = 70 (ઓછી કલાક)
4260 - 70 = 4190
- $$\frac{4190 \times 100}{2619} = 159.9\%$$
- બન્ને પાળી એટલે એક પાળી 79.9% થાય
= 80 % સેલેરી ચુકવવી
- ✓ **નોંધ:-**
 - ૧) ઓપરેટર - ઈન્કવાયરીમાં ઈન્ક્રીમેન્ટ આપતી વખતે
 - ૨) 9 કલાક નો સમય ધ્યાને લેવામાં આવેલ છે.
 - ૩) અને ભવિષ્યમાં પણ તે બાબત ધ્યાને લેવાશે.
 - ૪) ઉપરોક્ત ફેરફાર નવેમ્બર 2025 થી અમલમાં આવશે.
 - ૫) ડેઈલી સમય સવારે ૦૮:૦૦ થી સાંજ ૦૮:૦૦ સુધી
 - ૬) બને મિડટર્મ & દિવાળી વેકેશન ૦૮:૦૦ થી ૦૭:૦૦ સુધી
 - ૭) સૌના સુચન આવકાર્ય છે - સીસ્ટમ પાલન વિનંતી છે.

મેનેજમેન્ટ વતી

સુચના નં. ૨૦૯૭
તા. ૨૯/૧૦/૨૦૨૫

PG - DMLT - Sem 1 - વર્કલોડ ફાળવણી - કામચલાઉ

No	Name of Lecturer	લાયકાત	Subject	Theory	Practical	Total Lec+Lab	Workload	Remarks
1	XYZ (M.Sc. MLT)	M.Sc. MLT	P-1	3 x 1 = 3	3 x 0.67 = 02	12		Part Time
			P-4	3 x 1 = 3	3 x 0.67 = 02			
	Total -			06	04		10	
2	XYZ (M.Sc. MLT)	M.Sc. MLT	P-2	3 x 1 = 3	3 x 0.67 = 02	12		Part Time
			P-3	3 x 1 = 3	3 x 0.67 = 02			
	Total -			06	04		10	

વાસ ફાળવણી

ક્રમ	સ્ટાફ નામ	વિષય	વાસ	
			લીબરી વાસ	પ્રેક્ટીકલ ગાર્લક
1	XYZ	P-1 જનરલ ઈન્ટ્રોડક્શન - બાયો કેમેસ્ટ્રી	03	03
2	XYZ	P-2 હીમેટોલોજી, ઈમ્યુનો હીમેટોલોજી & બ્લડ બેંકિંગ	03	03
3	XYZ	P-3 જનરલ MB, મેડીકલ MB, સેરોલોજી, હીસ્ટો પેથોલોજી	03	03
4	XYZ	P-4 યુરીન એનાલીસીસ, એકઝામીનેશન ઓફ બોડી ફ્લુઈડ્સ, સ્પુટમ, જનરલ પેરાસાયટોલોજી	03	03
5	---	ટેસ્ટ	06	--
		ટોટલ	18	12
			30	

મેનેજમેન્ટ વતી

★ તમામ મુખ્ય નોટીસબોર્ડ (૦૩)★ તમામ સ્ટાફરૂમ (૧૮)★ તમામ ઓફીસ રૂમ (૦૮)★ તમામ હોસ્ટેલ નોટીસબોર્ડ(૧૧)
★ સ્ટાફ - સ્ટુડન્ટ્સ નકલ વોટ્સેપ થી ★ Type By : રોનક પાનસુરીયા

સુચના નં. ૨૦૯૮ તા. ૨૯/૧૦/૨૦૨૫
પ્યુન - લેબર - સ્વીપર સન્ડે સમય

- ★ સંકુલ માં પ્યુન - લેબર - સ્વીપર ને રવિવારે
- ★ અર્ધો દિવસ આવવાનું અને અર્ધો દિવસ રજા ની પ્રથા છે.
- ★ રવિવારે પુર્ણ દિવસની સેલેરી ચુકવવાની પ્રથા છે.
- ★ ઉપરોક્ત પ્રથા માં નીચે પ્રમાણે ફેરફાર કરવામાં આવે છે.
- ★ હવેથી પ્યુન - લેબર - સ્વીપર પૈકી
- ★ અર્ધા પ્યુન - અર્ધા લેબર - અર્ધા સ્વીપર ને
- ★ પહેલા રવિવારે પુર્ણ દિવસ આવવાનું
- ★ અને બીજા રવિવારે પુર્ણ દિવસ રજા મળશે.
- ★ તેજ પ્રમાણે બાકી નાં અર્ધા પ્યુન - અર્ધા લેબર - અર્ધા સ્વીપર એ
- ★ બીજા રવિવારે પુર્ણ દિવસ આવવાનું
- ★ અને તેમને પહેલા રવિવારે પુર્ણ દિવસ રજા મળશે.
- ★ એટલે કે ઉપર પ્રમાણે અર્ધા અર્ધા સંખ્યા ને
- ★ ઓલ્ટરનેટ રવિવારે આવવાનું અને ઓલ્ટરનેટ રવિવારે રજા રાખવાની
- ★ આવવાનાં રવિવારની અને રજા નાં રવિવારની સેલેરી ચુકવાશે.
- ★ આવવાનાં રવિવારે Absent હશે તો તે રવિવાર ની સેલેરી ચુકવાશે નહીં.
- ★ તેઓ ગમે તે રવિવારે આવી શકશે નહીં - ગમે તે રવિવારે રજા રાખી શકશે નહીં.
- ★ આ અર્થે નાં A ગૃપ અને B ગૃપ પ્લાઝા વિભાગે તૈયાર કરી સુચનાં ઈસ્યુ કરવી.
- ★ આવવાનાં રવિવાર નો ક્રમ અને રજા નાં રવિવારનો ક્રમ નિશ્ચિત રહેશે તેમાં ફેરફાર થઈ શકશે નહીં.
- ★ ઉપરોક્ત ફેરફાર નવેમ્બર ૨૦૨૫ થી અમલમાં આવે છે.
- ★ એટલે કે તા. ૨-૧૧-૨૫ અને રવિવાર થી અમલમાં આવે છે.
- ★ રવિવારે જાહેર રજા હશે તો તેમણે આગળનાં રવિવારે આવવાનું રહેશે.
- ★ અને તે પ્રમાણે A ગૃપ અને B ગૃપ નાં રવિવાર નાં ક્રમ બદલાશે.
- ★ સૌના સુચન આવકાર્ય છે. - સિસ્ટમ પાલન વિનંતી છે.

મેનેજમેન્ટ વતી

★ તમામ મુખ્ય નોટીસબોર્ડ (૦૩) ★ તમામ સ્ટાફરૂમ (૧૮) ★ તમામ ઓફીસ રૂમ (૦૮) ★ તમામ હોસ્ટેલ નોટીસ બોર્ડ(૧૧) ★ સ્ટાફ - સ્ટુડન્ટ્સ નકલ વોટ્સેપ થી ★ TYPE BY : મનોજ રામાણી

સુચના નં. ૨૦૯૯ તા.૩૦/૧૦/૨૦૨૫

નાસ્તા કેન્ટીન સ્ટાફ વ્યવસ્થા

- ★ સંકુલની નાસ્તા કેન્ટીનમાં જરૂરીયાત મુજબ સ્ટાફ વ્યવસ્થા રહેશે.
- ★ કેન્ટીન સવારે ૭:૦૦ થી સાંજના ૭:૦૦ ખુલ્લી રહેશે.
- ★ રવિવારે સવારે ૮:૦૦ થી સાંજના ૬:૦૦ ખુલ્લી રહેશે.
- ★ જાહેર રજાનાં દિવસે બંધ રહેશે.
- ★ કેન્ટીન સ્ટાફને CL ની પ્રથા રહેશે નહીં.
- ★ ઉપરોક્ત મુદ્દાઓ ધ્યાને લઈ
- ★ કેન્ટીન સ્ટાફના વર્કિંગ અવર્સ નક્કી થશે.
- ★ અને વર્કિંગ અવર્સ બેઈઝ સેલેરીની ટકાવારી નક્કી થશે.
- ★ સામાન્ય રીતે ૯ કલાકના વર્કિંગ અવર્સનાં
- ★ અન્ય સ્ટાફની સરખામણીએ ટકાવારી વધ ઘટ થશે.
- ★ જેની ગણતરી નીચે પ્રમાણે થશે.

✓ અન્ય સ્ટાફ વર્કિંગ અવર્સ

365 દિવસ

- 10 જાહેર રજા

- 12 CL

- 52 રવિવાર

291 વર્કિંગ દિવસ

- વર્ષનાં કુલ વર્કિંગ અવર્સ $291 \times 9 = 2619$ વર્કિંગ અવર્સ

✓ કેન્ટીન સ્ટાફ વર્કિંગ દિવસ

291 દિવસ

+ 12 CL

+ 52 રવિવાર

355 વર્કિંગ દિવસ

- કેન્ટીન સ્ટાફ વર્કિંગ અવર્સ = 2619
- રવિવાર ઓછી કલાક = $104 (52 \times 2 = 104)$

2515

- ડેઈલી કલાક = $2515 \div 355 = 7$ કાર્ય સમય

✓ નોંધ:-

- (૦૧) કેન્ટીન સ્ટાફનો ડેઈલીનો કાર્ય સમય ૭:૦૦ કલાક રહેશે.
- (૦૨) ત્રણેય સ્ટાફએ ડેઈલી ઉપરોક્ત અવર્સ કાર્ય કરવાનું રહેશે.
- (૦૩) સવારે ૭ થી સાંજનાં ૭ ત્રણ પાળીમાં વહેચાશે.
- (૦૪) ૭ થી ૨ - ૮:૩૦ થી ૪:૩૦ - ૧૨ થી ૭ એમ ત્રણ પાળી રહેશે.
- (૦૫) વેકેશનમાં કેન્ટીન ચાલુ હોય ત્યારે વેકેશનમાં આવવાનું રહેશે.
- (૦૬) વેકેશનમાં કેન્ટીન બંધ હશે ત્યારે આવવાનું રહેશે નહીં.
- (૦૭) વેકેશનમાં હાજર હશે ત્યારે સેલેરી ચુકવાશે.
- (૦૮) વેકેશનમાં ગેરહાજર હશે ત્યારે સેલેરી ચુકવાશે નહીં.
- (૦૯) વેકેશનમાં ક્યારે કેન્ટીન ખુલ્લી રાખવી ક્યારે બંધ રાખવી તે વખતો વખત નક્કી થતું રહેશે.
- (૧૦) તે જ પ્રમાણે કઈ પાળીમાં ખુલ્લી રાખવી કઈ પાળીમાં બંધ રાખવી તે પણ વખતો વખત નક્કી થતું રહેશે.
- (૧૧) ઉપરોક્ત ફેરફાર નવેમ્બર ૨૦૨૫ થી અમલમાં આવે છે.
- (૧૨) સૌના સુચન આવકાર્ય છે - સીસ્ટમ પાલન વિનંતી છે.

મેનેજમેન્ટ વતી

પ્યુન - સ્વીપર રવિવાર હાજરી સ્પષ્ટતા ભાગ - ૧

હોસ્ટેલ વિભાગ (પ્યુન)				હોસ્ટેલ વિભાગ (સ્વીપર)			
ક્રમ	A	ક્રમ	B	ક્રમ	A	ક્રમ	B
01	પ્રવિણાબેન મકવાણા	01	વડેચા વિલાસબેન	01	મંજુબેન વાઘેલા	01	અનિતાબેન ગળીયલ
02	સાગર જ્યોત્સનાબેન	02	ચાવડા હંસાબેન	02	હંસાબેન કુંભાર	02	વિજુબેન મકવાણા
03	કથીરિયા કાજલબેન	03	ટાંક દયાબેન	03	ઉષાબેન વાળા	03	રાધિકાબેન કુંભાર
04	ચોટલીયા મીનાબેન	04	ખેર દક્ષાબેન	04	સંગીતાબેન સીતાપરા	04	માનસીબેન વાઘેલા
05	સાકળીયા ચંપાબેન	05	વડેચા ભાવનાબેન	05	ચાંદનીબેન કુંભાર	05	ગોરીબેન સીતાપરા
06	ડાભી દયાબેન	06	સાકળીયા કુસુમબેન	06	શોભનાબેન સીતાપરા	06	પારૂલબેન વાડોદરા

સ્કુલ - કોલેજ વિભાગ (સ્વીપર) ભાઈઓ - બહેનો			
ક્રમ	A	ક્રમ	B
01	વાળોદરા અનિતાબેન	01	ગલીયલ નર્મદાબેન
02	કુંભાર કાંતિભાઈ	02	મકવાણા હર્ષદભાઈ
03	ચૌહાણ વિપુલભાઈ	03	મકવાણા નવલભાઈ
04	વાઘેલા ભરતભાઈ	04	માનસીબેન વાઘેલા
05	ચાંદનીબેન કુંભાર		

સ્કુલ - કોલેજ વિભાગ (પ્યુન)			
ક્રમ	A	ક્રમ	B
01	સોલંકી સુમિત્રાબેન	01	પરમાર રેખાબેન
02	જોટંગિયા અરૂણાબેન	02	ગોરી જયશ્રીબેન
03	થાવાણી દયાબેન	03	કાલેણા સુશીલાબેન
04	કટકીયા ગીતાબેન	04	ધાંધલ મંગળાબેન
05	મજેઠીયા રંજનબેન	05	જોધાણી શોભનાબેન
06	ટોટા બાલીબેન	06	કાલેણા મનીષાબેન
07	રાઠોડ નીતાબેન પી.	07	લકુમ જયાબેન
08	ગોંડલીયા ભાવનાબેન	08	ધાંધીયા ઇન્દુબેન
09	માધવાણી આરતીબેન	09	મેઘનાથી માયાબેન
10	રાઠોડ નીતાબેન	10	પાનેલીયા ગોદાવરીબેન
11	વાઘેલા નીમુબેન	11	મજેઠીયા હંસાબેન
12	દેવગણીયા વર્ષાબેન	12	ગઢાદરા અલ્પાબેન
13	જુવાલીયા ભુમીબેન	13	વાળા માયાબેન
14	ખેર સંગીતાબેન	14	ધાંધલ રાજલબેન
15	ભુટાક જયશ્રીબેન	15	ડાભી મનીષાબેન
16	માંડવીયા શીતલબેન	16	પરમાર નિરાલીબેન
17	વાઘેલા ભાવનાબેન		

✓ નોંધ :-

- (૧) A & B ગ્રુપ એ અલ્ટરનેટ રવિવારે આવવાનું અને અલ્ટરનેટ રવિવારે રજા રહેશે.
- (૨) સૌના સુચન આવકાર્ય છે. - સિસ્ટમ પાલન વિનંતી છે.

મેનેજમેન્ટ વતી

સુચના નં. ૨૧૦૧

તા. ૩૦/૧૦/૨૦૨૫

ભાગ - બગીચા રવિવાર હાજરી સ્પષ્ટતા ભાગ - ૨

બગીચા વિભાગ - ભાઈઓ			
ક્રમ	A	ક્રમ	B
01	બાબુભાઈ બગડા	01	ચાવડા રતિભાઈ
02	વાઘેલા મનોજભાઈ	02	દામાણી લાલજીભાઈ
03	રામોલીયા સુરેશભાઈ	03	વાઘેલા પૃથ્વીભાઈ
04	ગોહિલ બાબુભાઈ	04	ટોટા ઘોઠાભાઈ
05	રાઠોડ અરવિંદભાઈ	05	પાટડિયા કાંતિભાઈ
06	ચોવટીયા પરેશભાઈ		

બગીચા વિભાગ - બહેનો			
ક્રમ	A	ક્રમ	B
01	ચુડાસમા નીતાબેન	01	સીતાપરા પ્રિયંકાબેન
02	વાઘેલા કાજલબેન	02	મકવાણા આશાબેન
03	બગડા મંજુબેન	03	સોલંકી સાધનાબેન

✓નોંધ :-

- (૧) A & B ગ્રુપ એ અલ્ટરનેટ રવિવારે આવવાનું અને અલ્ટરનેટ રવિવારે રજા રહેશે.
- (૨) સૌના સુચન આવકાર્ય છે. - સિસ્ટમ પાલન વિનંતી છે.

મેનેજમેન્ટ વતી

★ તમામ મુખ્ય નોટીસબોર્ડ (૦૩)★ તમામ સ્ટાફરૂમ (૧૮)★ તમામ ઓફીસ રૂમ (૦૮)★ તમામ હોસ્ટેલ નોટીસ બોર્ડ(૧૧)
★ સ્ટાફ - સ્ટુડન્ટ્સ નકલ વોટ્સેપ થી ★ Type By : માર્મિક ભટ્ટી

સુચના નં. ૨૧૦૨
તા. ૩૦/૧૦/૨૦૨૫
હોસ્ટેલ પ્યુન અને સ્વીપર વ્યવસ્થા

- ★ સંકુલ માં હોસ્ટેલ પ્યુન અને
- ★ હોસ્ટેલ સ્વીપરની વ્યવસ્થા છે.
- ★ તેઓ રોજમદાર તરીકે નિયુક્ત થયેલ છે.
- ★ જે રીતે બન્ને વેકેશન બન્ને મીડટમ ભોજનાલય બંધ હોય છે.
- ★ તેમ બન્ને વેકેશન બન્ને મીડટમ હોસ્ટેલ પણ બંધ હોય છે.
- ★ જે રીતે વેકેશનમાં ભોજનાલયમાં જ્યારે જરૂરી હોય ત્યારે તે પ્રમાણે લેબરને બોલાવવાની પ્રથા છે.
- ★ તેવીજ પ્રથા હોસ્ટેલમાં છે.
- ★ આમ છતા કેટલાક સમય થી તેનું પાલન થતું બંધ થયેલ છે.
- ★ તેનું પાલન પુનઃ શરૂ કરવું જરૂરી છે.
- ★ જે નવેમ્બર ૨૦૨૫ થી શરૂ કરવામાં આવે છે.
- ★ જે તે વ્યવસ્થા ઈન્ફીમેન્ટ વખતે ધ્યાને લેવાય છે.
- ★ તેજ રીતે ધ્યાને લેવાતી રહેશે.
- ★ સૌના સુચન આવકાર્ય છે. - સિસ્ટમ પાલન વિનંતી છે.

મેનેજમેન્ટ વતી

- ★ તમામ મુખ્ય નોટીસબોર્ડ (૦૩)
- ★ તમામ સ્ટાફરૂમ (૧૮)
- ★ તમામ ઓફીસ રૂમ (૦૮)
- ★ તમામ હોસ્ટેલ નોટીસ બોર્ડ (૧૧)
- ★ સ્ટાફ-સ્ટુડન્ટ્સ નકલ વોટ્સેપ થી
- ★ Type By : રોનક પાનસુરીયા

સુચના નં. ૨૧૦૩ તા. ૩૧/૧૦/૨૦૨૫

સ્કુલ-કોલેજ બિલ્ડીંગ સફાઈ વ્યવસ્થા યાદી-૧

ક્રમ	બિલ્ડીંગનું નામ	ફાળવેલ કામ	પ્યુનનું નામ	સમય	રીસેસ
૧	સ્કુલ બિલ્ડીંગ	૧ ગ્રાઉન્ડ ફ્લોરની લોબી , નિયામકશ્રી ઓફિસ , સ્કુલ ઓફિસ , સ્કુલ ઓફિસ આગળ ની લોબી, દાદરો, (રૂમ નં:- ૧૧૩,૧૧૪)	માધવાણી આરતીબેન	૦૮:૦૦ થી ૦૬:૧૫	૦૧:૦૦ થી ૦૩:૦૦
		૨ ૨ લોન , ૮ લેબ(રૂમ નં:-૧૦૧,૧૦૨,૧૦૩, ૧૦૮,૧૧૫, ૧૨૦,૨૦૬,૨૧૧) , લેબ આગળ આવતી લોબી(ખાડા)	માંડવીયા મનીષાબેન	૦૮:૦૦ થી ૦૬:૧૫	૦૧:૦૦ થી ૦૩:૦૦
		૩ કલાસ રૂમ નં-૧૦ (રૂમ નં:- ૨૦૨,૨૦૩,૨૦૪, ૨૦૫, ૨૦૭,૨૦૮,૨૦૯, ૨૧૦,૨૧૨,૨૧૩), સ્ટાફ રૂમ-(માધ્યમિક સ્કુલ અને ઉમા કોમર્સ સ્કુલ), બીજા માળ ની લોબી + દાદારા + ધાબાનો ભાગ	મેઘનાથી માયાબેન	૦૮:૦૦ થી ૦૬:૧૫	૦૧:૦૦ થી ૦૩:૦૦
		૪ કલાસ રૂમ-૧૨(રૂમ નં:૩૦૧ થી ૩૧૨) , સ્ટાફ રૂમ -૧ (આઈસવિભાગ, ત્રીજા માળ ની લોબી, બસ સ્ટોપ બંધે, ડેમોલેબ(૪૦૧)	રાહીડ નિતાબેન	૦૮:૩૦ થી ૦૬:૪૫	૧૨:૩૦ થી ૦૨:૩૦
		૫ બધી લાઈબેરી, મેઈન લાઈબેરી આગળ ની લોબી	પાનેલીયા ગોદાવરીબેન	૦૮:૩૦ થી ૦૬:૪૫	૦૧:૦૦ થી ૦૩:૦૦
		સ્પોર્ટ્સ વિભાગ, સ્ટાફ રૂમ-કોમર્સ સાયંસ ટોટલ રૂમ નં-૩ (૧૧૧,૧૧૨,૧૨૧) , લોબી , દાદરો.	વાવેલા નિમુબેન	૦૮:૩૦ થી ૦૬:૪૫	૦૧:૦૦ થી ૦૩:૦૦
		૭ રૂમ-૮(૧૦૧,૧૦૫,૧૦૬,૧૦૮,૧૧૦,૧૧૬,૧૧૮, ૨૧૭) , નીચે ની લોબી અર્ધી, ૧ લોન-સ્કુલ વિભાગ , દાદરો	મજેડીયા હંસાબેન	૦૮:૦૦ થી ૦૬:૧૫	૦૧:૦૦ થી ૦૩:૦૦
૨	બાલ મંદિર વિભાગ	૮ બાલ મંદિર વિભાગ ના બધા રૂમ	સોલંકી સુમિત્રાબેન	૦૮:૦૦ થી ૦૫:૦૦	૧૨:૦૦ થી ૦૧:૦૦
		૯ કોમ્પ્યુટર લેબ-૨(રૂમ નં-૧૦૪,૧૦૭) , બાલમંદિર ગ્રાઉન્ડ ની સાફ સફાઈ	પરમાર રેખાબેન	૦૮:૦૦ થી ૦૫:૦૦	૦૧:૦૦ થી ૦૨:૦૦
૩	કોલેજ વિભાગ	૧૦ માધ્યમિક ઓફીસ - કોલેજ ઓફીસ - લોબી - લોન લેબ નં - (૧૦૨,૧૦૮,૧૧૪)	ગઢાદરા અલ્પાબેન	૦૮:૦૦ થી ૦૬:૧૫	૦૧:૦૦ થી ૦૩:૦૦
		૧૧ રૂમ નં- (૧૦૧, ૧૦૪, ૧૦૫, ૧૧૧, ૧૧૨, ૧૧૭, ૧૧૮, ૧૨૧, ૧૨૪) સાયંસ સ્ટાફ રૂમ નં-૧૧૬.	જુવાલીયા ભૂષિકાબેન	૦૮:૦૦ થી ૦૬:૧૫	૦૧:૦૦ થી ૦૩:૦૦
		૧૨ લેબ નં-(૧૦૫, ૧૦૬, ૧૦૭, ૧૧૩, ૧૧૮) રૂમ નં- (૨૨૧, ૨૨૨, ૨૨૩) બસ ફેરો બપોર	દેવગણીયા વર્ષાબેન	૦૮:૦૦ થી ૦૬:૧૫	૦૧:૦૦ થી ૦૩:૦૦
		૧૩ રૂમ નં- (૨૦૧, ૨૦૩, ૨૦૪, ૨૧૦, ૨૧૧, ૩૧૪, ૩૧૭, ૩૧૮, ૩૧૯) MBA સ્ટાફ રૂમ નં- ૧૨૫	વાળા માયાબેન	૦૮:૦૦ થી ૦૬:૧૫	૦૧:૦૦ થી ૦૩:૦૦
		૧૪ કોમ્પ્યુટર લેબ નં-(૧૨૨, ૧૨૩, ૨૦૬, ૨૦૭, ૨૦૮, ૨૧૫ ૨૧૬, ૨૧૭, ૨૧૮) B.Ed. સ્ટાફ રૂમ ૨૦૨	ધાધલ રાજલબેન	૦૮:૦૦ થી ૦૬:૧૫	૦૧:૦૦ થી ૦૩:૦૦
		૧૫ રૂમ નં-(૩૦૧, ૩૦૨, ૩૦૩, ૩૦૪, ૩૦૫, ૩૦૭, ૩૧૦, ૩૧૨, ૩૧૩) Infotech સ્ટાફ રૂમ નં-(૩૦૬), MCA સ્ટાફ રૂમ નં- ૩૦૮	ખેર સંગીતાબેન	૦૮:૦૦ થી ૦૬:૧૫	૦૧:૦૦ થી ૦૩:૦૦

✓ નોંધ:- ૧) જરૂર જણાય સમયમાં ફેરફાર કરવામાં આવશે તથા બસ રૂટનાં સમય પ્રમાણે કામનાં સમયમાં ફેરફાર કરવામાં આવશે.

૨) તેમજ દર રવિવારે તમામ પ્યુન સ્ટાફ એ બિલ્ડીંગ ના ધાબા સફાઈ કરવાની રહેશે.

મેનેજમેન્ટ વતી

★ તમામ મુખ્ય નોટીસબોર્ડ (૦૩)★ તમામ સ્ટાફ રૂમ (૧૮)★ તમામ ઓફીસ રૂમ (૦૮)★ તમામ હોસ્ટેલ નોટીસ બોર્ડ (૧૧)★ LD હોસ્ટેલ નોટીસ બોર્ડ (૦૧)

★ સ્ટાફ-સ્ટુડન્ટ્સ નકલ વોટ્સએપ થી

સુચના નં. ૨૧૦૪ તા. ૩૧/૧૦/૨૦૨૫

સ્કુલ-કોલેજ બિલ્ડીંગ સફાઈ વ્યવસ્થા યાદી-૨

ક્રમ	બિલ્ડીંગનું નામ	ફાળવેલ કામ	પ્યુનનું નામ	સમય	રીસેસ
૪	ફાર્મસી બિલ્ડીંગ	૧૬ નીચેના માળના બધા રૂમ અને લેબ , લોબી , સ્ટાફ રૂમ	જોટંગીયા અરૂણાબેન	૦૮:૦૦ થી ૦૬:૧૫	૦૧:૦૦ થી ૦૩:૦૦
		૧૭ બીજા માળના રૂમ અને લેબ , લોબી	ગોહિલ જયશ્રીબેન	૦૮:૦૦ થી ૦૬:૧૫	૦૧:૦૦ થી ૦૩:૦૦
		૧૮ ત્રીજા માળના રૂમ અને લેબ , લોબી , લોન બન્ને સાર્થક			
		૧૯ ચોથા માળના રૂમ , લોબી , બી.કોમ. સ્ટાફ રૂમ (બસ ફેરો સવારે)	ધાવાણી દયાબેન	૦૬:૦૦ થી ૦૪:૧૫	૧૦:૩૦ થી ૧૨:૩૦
૫	જ્ઞાનશક્તિ સ્કુલ બિલ્ડીંગ	૨૦ નીચેના માળના રૂમ , લોબી , સ્ટાફ રૂમ	કાલેણા શુસીલાબેન	૦૮:૦૦ થી ૦૬:૧૫	૦૧:૦૦ થી ૦૩:૦૦
		૨૧ બીજા માળના બધા રૂમ , લોબી બસ ફેરો સવારે	કટકીયા ગીતાબેન	૦૬:૦૦ થી ૦૨:૦૦	---
		૨૨ ત્રીજા માળના રૂમ , લોબી બસ ફેરો સવારે	ધાધલ મંગળાબેન	૬:૦૦ થી ૨:૦૦	---
		૨૩ ચોથા માળના રૂમ , લોબી			
૬	પ્લાઝા વિભાગ	૨૪ નીચેના માળની બધી ઓફીસ , લોબી , લોન	ભુટાક જયશ્રીબેન	૦૮:૦૦ થી ૦૬:૧૫	૦૧:૦૦ થી ૦૩:૦૦
		૨૫ બીજા માળ , ડારેક્ટર ઓફીસ , લોબી	પરમાર નિરાલીબેન	૦૮:૦૦ થી ૦૬:૧૫	૦૧:૦૦ થી ૦૩:૦૦
		૨૬ ગેટ પાસેની બધી ઓફીસ	માંડવીયા શિતલબેન	૦૮:૦૦ થી ૦૬:૧૫	૧૨:૦૦ થી ૦૨:૦૦
		૨૭ આર્યસમાજ , બહ હોલ , ઓપનએર થીયેટર			
૭	વોર્ડન વિભાગ	૨૮ ભંડાર , કેન્ટીન હોસ્ટેલ સ્ટોક મેઈન્ટેન	ડાભી મનીષાબેન	૦૮:૦૦ થી ૦૬:૧૫	૦૧:૦૦ થી ૦૩:૦૦
૮	CBSC બિલ્ડીંગ	૨૯ નીચેના માળના રૂમ , લોબી , સ્ટાફ રૂમ	મજેઠીયા રંજનબેન	૦૭:૦૦ થી ૦૫:૧૫	૦૧:૦૦ થી ૦૩:૦૦
		૩૦ બીજા માળના બધા રૂમ , લોબી	જોધાણી શોભનાબેન	૦૮:૦૦ થી ૦૬:૧૫	૦૧:૦૦ થી ૦૩:૦૦
		૩૧ ત્રીજા માળના રૂમ , લોબી	ટોટા બાલીબેન	૦૮:૩૦ થી ૦૬:૪૫	૦૧:૦૦ થી ૦૩:૦૦
		૩૨ ચોથા માળના રૂમ , + બગીચા સફાઈ બસ ફેરો બપોરે	કાલેણા મનીષાબેન	૦૮:૦૦ થી ૦૭:૦૦	૦૨:૦૦ થી ૦૩:૦૦
૯	બ્લુ બિલ્ડીંગ	૩૩ નીચેના માળના બધા રૂમ , સ્ટાફ રૂમ , નીચેના માળની લોબી ,	રાઠોડ નિતાબેન પરેશભાઈ	૦૮:૦૦ થી ૦૬:૧૫	૦૧:૦૦ થી ૦૩:૦૦
		૩૪ બીજા માળના બધા રૂમ , સ્ટાફ રૂમ , બીજા માળ	લકુમ જયાબેન	૦૮:૦૦ થી ૦૬:૧૫	૦૧:૦૦ થી ૦૩:૦૦
		૩૫ ત્રીજા માળના બધા રૂમ, ત્રીજાના માળની લોબી	ગોંડલીયા ભાવનાબેન	૦૮:૦૦ થી ૦૬:૧૫	૦૧:૦૦ થી ૦૩:૦૦
		૩૬ ચોથા માળના બધા રૂમ-ચોથા માળની લોબી બસ ફેરો બપોરે	ધાંધીયા ઈન્દુબેન	૦૮:૦૦ થી ૦૬:૧૫	૧૨:૩૦ થી ૦૨:૩૦
૧૦	ચા-વિભાગ	૩૭ ચા - કેન્ટીન	કુડેયા પિત્તીબેન	૦૭:૦૦ થી ૦૭:૦૦	૧૨:૦૦ થી ૦૨:૦૦

- ✓ નોંધ:- ૧) જરૂર જણાય સમયમાં ફેરફાર કરવામાં આવશે તથા બસ રૂટનાં સમય પ્રમાણે કામનાં સમયમાં ફેરફાર કરવામાં આવશે.
૨) તેમજ દર રવિવારે તમામ પ્યુન સ્ટાફ એ બિલ્ડીંગ ના ધાબા સફાઈ કરવાની રહેશે.

મેનેજમેન્ટ વતી

★ તમામ મુખ્ય નોટીસબોર્ડ (૦૩)★ તમામ સ્ટાફરૂમ (૧૮)★ તમામ ઓફીસ રૂમ (૦૮)★ તમામ હોસ્ટેલ નોટીસ બોર્ડ (૧૧)★ LD હોસ્ટેલ નોટીસ બોર્ડ (૦૧)
★ સ્ટાફ-સ્ટુડન્ટ્સ નકલ વોટ્સએપ થી

સુચના નં. ૨૧૦૫
તા. ૩૧/૧૦/૨૦૨૫
દિવાળી વેકેશન - ફી કાઉન્ટર વ્યવસ્થા

ક્રમ	કાર્યાલય	કાઉન્ટર	નામ	વિગત	સમય
૧	પ્રવેશ કાર્યાલય-૧	કાઉન્ટર-૧	જોષી હિરેનભાઈ	ALL ફીઝ	૦૭:૦૦ થી ૦૪:૦૦
૨		કાઉન્ટર-૨	લાલૈયા ચિરાગભાઈ	ALL ફીઝ	૦૮:૦૦ થી ૦૫:૦૦
૩		કાઉન્ટર-૩	દેસાઈ અંકિતભાઈ	ALL ફીઝ	૦૯:૦૦ થી ૦૬:૦૦
૪		કાઉન્ટર-૪	પડશાલા દેવાંગભાઈ	ALL ફીઝ	૧૦:૦૦ થી ૦૭:૦૦
૫	પ્રવેશ કાર્યાલય-૨	ફી-કાઉન્ટર	સુચક કિંજલબેન	ALL ફીઝ	૦૯:૦૦ થી ૦૬:૦૦
૬		કાઉન્ટર-૧	ખદનપરા કોમલબેન	ALL ફીઝ	૦૭:૦૦ થી ૦૪:૦૦
૭		કાઉન્ટર-૨	પાનસુરીયા રોનકભાઈ	ALL ફીઝ	૦૭:૦૦ થી ૦૪:૦૦
૮		કાઉન્ટર-૩	ગજેરા વિજયભાઈ	ALL ફીઝ	૦૮:૦૦ થી ૦૫:૦૦
૯		કાઉન્ટર-૪	બુહા પ્રિન્સાબેન	ALL ફીઝ	૦૯:૦૦ થી ૦૬:૦૦
૧૦		કાઉન્ટર-૫	દુધાત તુષારભાઈ	ALL ફીઝ	૦૯:૦૦ થી ૦૬:૦૦
૧૧	ઝેરોક્ષ	કાઉન્ટર-૧	કાબરીયા શિવાનીબેન	ALL ફીઝ	૦૭:૦૦ થી ૦૪:૦૦
૧૨	ઓફીસ	કાઉન્ટર-૨	આડતીયા કોમલબેન	ALL ફીઝ	૦૮:૦૦ થી ૦૫:૦૦
૧૩	જુની	કાઉન્ટર-૧	ભાયાણી બંસીબેન	ALL ફીઝ	૦૮:૦૦ થી ૦૫:૦૦
૧૪	ઈન્કવાઈટરી ઓફીસ	કાઉન્ટર-૨	વોરા પ્રાર્થનાબેન	ALL ફીઝ	૧૦:૦૦ થી ૦૭:૦૦
૧૫	જુની	કાઉન્ટર-૧	ભટ્ટી માર્કિતભાઈ	ALL ફીઝ	૦૭:૦૦ થી ૦૪:૦૦
૧૬	કોલેજ ઓફીસ	કાઉન્ટર-૨	સાવલીયા મનહરભાઈ	ALL ફીઝ	૦૯:૦૦ થી ૦૬:૦૦
૧૭		કાઉન્ટર-૩	કાનપરીયા ધુવિબેન	ALL ફીઝ	૦૯:૦૦ થી ૦૬:૦૦
૧૮	CBSC ઓફીસ	કાઉન્ટર-૧	જોષી રશ્મીબેન	ALL ફીઝ	૦૮:૦૦ થી ૦૫:૦૦

- ✓ નોંધ:- ૧) ઉપરોક્ત કાઉન્ટર તા.૦૫/૧૧/૨૦૨૫ થી તા.૧૦/૧૧/૨૦૨૫ સુધી કન્ટીન્યુ રહેશે.
૨) તમામ કાઉન્ટર સ્ટાફએ ૧૦ મીનીટ વહેલા કાઉન્ટર ખોલવા વિનંતી
૩) તમામ કાઉન્ટર સ્ટાફ આગળ-પાછળ બ્રેક લેશે.
૪) કાઉન્ટર દરમિયાન કાઉન્ટર સ્ટાફની જમવાની વ્યવસ્થા ભોજનાલયમાં રહેશે.
૫) ઉપરોક્ત કાઉન્ટર ની વ્યવસ્થા રાકેશભાઈ તા. ૦૫/૧૧/૨૦૨૫ પહેલા પૂર્ણ કરશે.

મેનેજમેન્ટ વતી

★ તમામ મુખ્ય નોટીસબોર્ડ (૦૩)★ તમામ સ્ટાફરૂમ (૧૮)★ તમામ ઓફીસ રૂમ (૦૮)★ તમામ હોસ્ટેલ નોટીસ બોર્ડ(૧૧) ★ સ્ટાફ - સ્ટુડન્ટ્સ નકલ વોટ્સએપ થી ★ Type By :- અંકુર અંટાળા

સુચના નં. ૨૧૦૬ તા.૩૧/૧૦/૨૦૨૫
બગીચા વિભાગ - સમય પત્રક

ક્રમ	નામ	કાર્ય સમય	રીસેસ સમય
ભાઈઓ ની યાદી			
૧	બાબુભાઈ બગડા	૦૮:૦૦ થી ૦૬:૧૫	૧૨:૦૦ થી ૦૨:૦૦
૨	વાઘેલા મનોજભાઈ	૦૮:૦૦ થી ૦૬:૧૫	૧૨:૦૦ થી ૦૨:૦૦
૩	રામોલીયા સુરેશભાઈ	૦૮:૦૦ થી ૦૬:૧૫	૧૨:૦૦ થી ૦૨:૦૦
૪	ગોહિલ બાબુભાઈ	૦૮:૦૦ થી ૦૬:૧૫	૧૨:૦૦ થી ૦૨:૦૦
૫	રાઠોડ અરવિંદભાઈ	૦૮:૦૦ થી ૦૬:૧૫	૧૨:૦૦ થી ૦૨:૦૦
૬	ચોવટીયા પરેશભાઈ	૦૭:૦૦ થી ૦૫:૧૫	૧૨:૦૦ થી ૦૨:૦૦
૭	ચાવડા રતિભાઈ	૦૮:૦૦ થી ૦૬:૧૫	૧૨:૦૦ થી ૦૨:૦૦
૮	દામાણી લાલજીભાઈ	૦૮:૦૦ થી ૦૬:૧૫	૧૨:૦૦ થી ૦૨:૦૦
૯	વાઘેલા પૃથ્વીભાઈ	૦૮:૦૦ થી ૦૬:૧૫	૧૨:૦૦ થી ૦૨:૦૦
૧૦	ટોટા ઘોહાભાઈ	૦૮:૦૦ થી ૦૬:૧૫	૧૨:૦૦ થી ૦૨:૦૦
૧૧	પાટડીયા કાંતિભાઈ	૦૮:૦૦ થી ૦૬:૧૫	૧૨:૦૦ થી ૦૨:૦૦
બહેનો ની યાદી			
૧	ચુડાસમા નિતાબેન	૦૮:૦૦ થી ૦૬:૧૫	૧૨:૦૦ થી ૦૨:૦૦
૨	વાઘેલા કાજલબેન	૦૮:૦૦ થી ૦૬:૧૫	૧૨:૦૦ થી ૦૨:૦૦
૩	બગડા મંજુબેન	૦૮:૦૦ થી ૦૬:૧૫	૧૨:૦૦ થી ૦૨:૦૦
૪	સોલંકી સાધનાબેન	૦૮:૦૦ થી ૦૬:૧૫	૧૨:૦૦ થી ૦૨:૦૦
૫	મકવાણા આશાબેન	૦૮:૦૦ થી ૦૬:૧૫	૧૨:૦૦ થી ૦૨:૦૦
૬	સીતાપરા પ્રિવંકાબેન	૦૮:૦૦ થી ૦૬:૧૫	૧૨:૦૦ થી ૦૨:૦૦

મેનેજમેન્ટ વતી

★ તમામ મુખ્ય નોટીસબોર્ડ (૦૩)★ તમામ સ્ટાફરૂમ (૧૮)★ તમામ ઓફીસ રૂમ (૦૮)★ તમામ હોસ્ટેલ નોટીસ બોર્ડ(૧૧) ★ સ્ટાફ - સ્ટુડન્ટ્સ નકલ વોટ્સએપ થી ★ Type By :- અંકુર અંટાળા

સુચના નં. ૨૧૦૭
તા. ૩૧/૧૦/૨૦૨૫
દિવાળી વેકેશન - ફી કાઉન્ટર વ્યવસ્થા - ફેરફાર

ક્રમ	કાર્યાલય	કાઉન્ટર	નામ	વિગત	સમય
૧	પ્રવેશ કાર્યાલય-૧	કાઉન્ટર-૧	જોષી હિરેનભાઈ	ALL ફીઝ	૦૯:૦૦ થી ૦૬:૦૦
૨		કાઉન્ટર-૨	લાલૈયા ચિરાગભાઈ	ALL ફીઝ	૦૮:૦૦ થી ૦૫:૦૦
૩		કાઉન્ટર-૩	દેસાઈ અંકિતભાઈ	ALL ફીઝ	૦૭:૦૦ થી ૦૪:૦૦
૪		કાઉન્ટર-૪	પડશાલા દેવાંગભાઈ	ALL ફીઝ	૧૦:૦૦ થી ૦૭:૦૦
૫	પ્રવેશ કાર્યાલય-૨	ફી-કાઉન્ટર	સુચક કિંજલબેન	ALL ફીઝ	૦૯:૦૦ થી ૦૬:૦૦
૬		કાઉન્ટર-૧	ખદનપરા કોમલબેન	ALL ફીઝ	૦૭:૦૦ થી ૦૪:૦૦
૭		કાઉન્ટર-૨	પાનસુરીયા રોનકભાઈ	ALL ફીઝ	૦૭:૦૦ થી ૦૪:૦૦
૮		કાઉન્ટર-૩	ગજેરા વિજયભાઈ	ALL ફીઝ	૦૮:૦૦ થી ૦૫:૦૦
૯		કાઉન્ટર-૪	બુહા પ્રિન્સાબેન	ALL ફીઝ	૦૯:૦૦ થી ૦૬:૦૦
૧૦		કાઉન્ટર-૫	દુધાત તુષારભાઈ	ALL ફીઝ	૦૯:૦૦ થી ૦૬:૦૦
૧૧	ઝેરોક્ષ	કાઉન્ટર-૧	કાબરીયા શિવાનીબેન	ALL ફીઝ	૦૭:૦૦ થી ૦૪:૦૦
૧૨	ઓફીસ	કાઉન્ટર-૨	આડતીયા કોમલબેન	ALL ફીઝ	૦૮:૦૦ થી ૦૫:૦૦
૧૩	જુની	કાઉન્ટર-૧	ભાયાણી બંસીબેન	ALL ફીઝ	૧૦:૦૦ થી ૦૭:૦૦
૧૪	ઈન્કવાઈટી ઓફીસ	કાઉન્ટર-૨	વોરા પ્રાર્થનાબેન	ALL ફીઝ	૦૮:૦૦ થી ૦૫:૦૦
૧૫	જુની	કાઉન્ટર-૧	ભટ્ટી માર્કિતભાઈ	ALL ફીઝ	૦૭:૦૦ થી ૦૪:૦૦
૧૬	કોલેજ ઓફીસ	કાઉન્ટર-૨	સાવલીયા મનહરભાઈ	ALL ફીઝ	૦૯:૦૦ થી ૦૬:૦૦
૧૭		કાઉન્ટર-૩	કાનપરીયા ધુવિબેન	ALL ફીઝ	૦૯:૦૦ થી ૦૬:૦૦
૧૮	CBSC ઓફીસ	કાઉન્ટર-૧	જોષી રશ્મીબેન	ALL ફીઝ	૦૮:૦૦ થી ૦૫:૦૦

- ✓ નોંધ:- ૧) ઉપરોક્ત કાઉન્ટર તા.૦૫/૧૧/૨૦૨૫ થી તા.૧૦/૧૧/૨૦૨૫ સુધી કન્ટીન્યુ રહેશે.
૨) તમામ કાઉન્ટર સ્ટાફએ 10 મીનીટ વહેલા કાઉન્ટર ખોલવા વિનંતી
૩) તમામ કાઉન્ટર સ્ટાફ આગળ-પાછળ બ્રેક લેશે.
૪) કાઉન્ટર દરમિયાન કાઉન્ટર સ્ટાફની જમવાની વ્યવસ્થા ભોજનાલયમાં રહેશે.
૫) ઉપરોક્ત કાઉન્ટર ની વ્યવસ્થા રાકેશભાઈ તા. ૦૫/૧૧/૨૦૨૫ પહેલા પૂર્ણ કરશે.

મેનેજમેન્ટ વતી

★ તમામ મુખ્ય નોટીસબોર્ડ (૦૩)★ તમામ સ્ટાફરૂમ (૧૮)★ તમામ ઓફીસ રૂમ (૦૮)★ તમામ હોસ્ટેલ નોટીસ બોર્ડ(૧૧) ★ સ્ટાફ - સ્ટુડન્ટ્સ નકલ વોટ્સએપ થી ★ Type By :- અંકુર અંટાળા

સુચના નં.૨૧૦૮ તા. ૩૧/૧૦/૨૦૨૫

છ માસિક પરીક્ષામા ગેરહાજર હોસ્ટેલ સ્ટુડન્ટ્સની યાદી

ક્રમ	વિદ્યાર્થીનું નામ	દોરણ	ગામ	હો.નં
1	Sankhat Sonal Sunilbhai	TYBA	નેસવડ	7
2	Kamaliya Aju Lomabhai	TYBA	ગુંદરણ	7
3	Rokad Ayushi Ashokbhai	SYBA	રાંદીયા	7
4	Vaghasiya Diya Mukeshbhai	FYBBA	દાત્રાણા	7
5	Kanadiya Tanisha Sureshbhai	SY B.Com	મોટી વાવડી	9
6	Suvagiya Hemali Anubhai	TY B.Com	ત્રાકુડા	9
7	Khokhani Prinsi Rajeshbhai	TY B.Com	મોટી વાવડી	9
8	Thummar Disha Himatbhai	TY B.Com	ધારેશ્વર	9
9	Lakkad Krishna Mansukhbhai	SYBCA	નિતલી	10
10	Gopani Shruti Pankajbhai	TYBCA	રૂપાવટી	10
11	Thummar Aesha Vipulbhai	TYBCA	ખીચા	10
12	Avaiya Aesha Dhirubhai	TYBCA	લુવારા	10
13	Sabhadiya Parthika Narendrabhai	TYBCA	જામનગર	10
14	Thummar Khushi Hareshbhai	TYBCA	ધારગણી	10
15	Nasit Jalak Ashvinbhai	TYBCA	ધારગણી	10
16	Dobariya Visha Keshavbhai	TYBCA	મોટી કુકાવાવ	10
17	Mulani Hemanshi Pravinbhai	TYBCA	મોટી કુકાવાવ	10
18	Dobariya Jenisha Dipakbhai	TYBCA	ચારોડીયા	10
19	Ladumor Komal Jadavbhai	TYBCA	ખાખબાઈ	10
20	Rachhadiya Dhruvi Rajeshbhai	TYBCA	મતીરાળા	10
21	Sabhaya Yeshvi Hiteshbhai	TYBCA	આંબરડી	10
22	Kanani Priyanshi Mayurbhai	TYBCA	કાગદડી	10
23	Jadvani Dhruvi Kanubhai	TYBCA	માંડવા	10
24	Golakiya Vensi Manojbhai	TYBCA	ધોબા	10
25	Bajariya Jasmin Vipulbhai	TYBCA	સરભંડા	10
26	Vitthani Priyanshi Jitubhai	TYBCA	નિંગાળા	10
27	Gediya Zalak Ashokbhai	TYBCA	આંકોલવાડી	10
28	Rachhadiya Khushi Mansukhbhai	TYBCA	આંકોલવાડી	10
29	Hirpara Himanshi Kishorbhai	SYMCA	પીયાવા	11
30	Chauhan Riya Sandipbhai	TYB.SC	માંગરોળ	11
31	Rabadiya Ayushi Bharatbhai	SY B.PH	રાજકોટ	11
32	Chauhan Rutva Mansinhbhai	FYBCA	અલીદર	11
33	Trada Pooja Mukeshbhai	TY B.PH	જાંબુડી	11

✓ નોંધ:-

- (૦૧) ઉપરોક્ત હોસ્ટેલ સ્ટુડન્ટ્સ સાચા-ખોટા બહાના આપી રજા લઈને ઘરે ગયેલ છે.
- (૦૨) અને છમાસિક પરીક્ષામાં રીટર્ન થયેલ નહી અને ગેરહાજર રહેલ છે
- (૦૩) ત્રિછન અને વાર્ષિક પરિક્ષામાં કોઈ ગેરહાજર રહી શકે નહી.
- (૦૪) તેથી તેમની સામે યોગ્ય શિક્ષાત્મક પગલા લેવાની બાબત વિચારાધીન
- (૦૫) સૌના સુચન આવકાર્ય છે. - સિસ્ટમ પાલન વિનંતી છે.

મેનેજમેન્ટ વતી

★ તમામ મુખ્ય નોટીસબોર્ડ (૦૩)★ તમામ સ્ટાફરૂમ (૧૮)★ તમામ ઓફીસ રૂમ (૦૮)★ તમામ હોસ્ટેલ નોટીસ બોર્ડ (૧૧)

★ સ્ટાફ-સ્ટુડન્ટ્સ નકલ વોટ્સેપ થી ★ Type By : ધ્રુવી કાનપરીયા

સુચના નં. ૨૧૦૯ તા.૩૧/૧૦/૨૦૨૫
હોટેલ વિભાગ(પ્યુન & સ્વીપર) - સમય પત્રક

હોટેલ	નામ	કાર્ય સમય	રીસેસ સમય
હોટેલ વિભાગ(પ્યુન)			
PHC	મકવાણા પ્રવિણાબેન	૦૮:૦૦ થી ૦૬:૧૫	૧૨:૦૦ થી ૦૨:૦૦
H1	વડેચા વિલાસબેન	૦૮:૦૦ થી ૦૬:૧૫	૧૨:૦૦ થી ૦૨:૦૦
H2	સગર જ્યોત્સનાબેન	૦૮:૦૦ થી ૦૬:૧૫	૧૨:૦૦ થી ૦૨:૦૦
H3	ચાવડા હંસાબેન	૦૮:૦૦ થી ૦૬:૧૫	૧૨:૦૦ થી ૦૨:૦૦
H4	કથીરિયા કાજલબેન	૦૮:૦૦ થી ૦૬:૧૫	૧૨:૦૦ થી ૦૨:૦૦
H5	ટાંક દયાબેન	૦૮:૦૦ થી ૦૬:૧૫	૧૨:૦૦ થી ૦૨:૦૦
H6	ચોટલીયા મીનાબેન	૦૮:૦૦ થી ૦૬:૧૫	૧૨:૦૦ થી ૦૨:૦૦
H7	ખેર દક્ષાબેન	૦૮:૦૦ થી ૦૬:૧૫	૧૨:૦૦ થી ૦૨:૦૦
H8	સાકળીયા ચંપાબેન	૦૮:૦૦ થી ૦૬:૧૫	૧૨:૦૦ થી ૦૨:૦૦
H9	વડેચા ભાવનાબેન	૦૮:૦૦ થી ૦૬:૧૫	૧૨:૦૦ થી ૦૨:૦૦
H10	ડાભી દયાબેન	૦૮:૦૦ થી ૦૬:૧૫	૧૨:૦૦ થી ૦૨:૦૦
H11	સાકળીયા કુસુમબેન	૦૮:૦૦ થી ૦૬:૧૫	૧૨:૦૦ થી ૦૨:૦૦
હોટેલ વિભાગ(સ્વીપર)			
PHC	વાઘેલા મંજુબેન	૦૬:૦૦ થી ૦૪:૧૫	૧૨:૦૦ થી ૦૨:૦૦
H1	ગળીયલ અનિતાબેન	૦૮:૦૦ થી ૦૬:૧૫	૧૨:૦૦ થી ૦૨:૦૦
H2	કુંભાર હંસાબેન	૦૮:૦૦ થી ૦૬:૧૫	૧૨:૦૦ થી ૦૨:૦૦
H3	મકવાણા વિજુબેન	૦૮:૦૦ થી ૦૬:૧૫	૧૨:૦૦ થી ૦૨:૦૦
H4	વાળા ઉખાબેન	૦૮:૦૦ થી ૦૬:૧૫	૧૨:૦૦ થી ૦૨:૦૦
H5	કુંભાર રાધિકાબેન	૦૮:૦૦ થી ૦૬:૧૫	૧૨:૦૦ થી ૦૨:૦૦
H6	સિતાપરા સંગીતાબેન	૦૮:૦૦ થી ૦૬:૧૫	૧૨:૦૦ થી ૦૨:૦૦
H7	વાઘેલા માનસીબેન	૦૮:૦૦ થી ૦૬:૧૫	૧૨:૦૦ થી ૦૨:૦૦
H8	કુંભાર ચાંદનીબેન	૦૮:૦૦ થી ૦૬:૧૫	૧૨:૦૦ થી ૦૨:૦૦
H9	સિતાપરા ગોરીબેન	૦૮:૦૦ થી ૦૬:૧૫	૧૨:૦૦ થી ૦૨:૦૦
H10	સિતાપરા શોભનાબેન	૦૮:૦૦ થી ૦૬:૧૫	૧૨:૦૦ થી ૦૨:૦૦
H11	વાળોદરા પારૂલબેન	૦૮:૦૦ થી ૦૬:૧૫	૧૨:૦૦ થી ૦૨:૦૦

મેનેજમેન્ટ વતી

★ તમામ મુખ્ય નોટીસબોર્ડ (૦૩)★ તમામ સ્ટાફરૂમ (૧૮)★ તમામ ઓફીસ રૂમ (૦૮)★ તમામ હોટેલ નોટીસ બોર્ડ(૧૧) ★ સ્ટાફ - સ્ટુડન્ટ્સ નકલ વોટ્સએપ થી ★ Type By :- પ્રિન્સા શુક્લ

સુચના નં. ૨૧૧૦
તા.૩૧/૧૦/૨૦૨૫

સ્કૂલ-કોલેજ વિભાગ(સ્વીપર) - સમય પત્રક

ક્રમ	નામ	કાર્ય સમય	રીસેસ સમય
1	વાળોદરા અનિતાબેન	૦૮:૦૦ થી ૦૬:૧૫	૧૨:૦૦ થી ૦૨:૦૦
2	ગલીયલ નર્મદાબેન	૦૮:૦૦ થી ૦૬:૧૫	૧૨:૦૦ થી ૦૨:૦૦
3	કુંભાર કાંતિભાઈ	૦૮:૦૦ થી ૦૬:૧૫	૧૨:૦૦ થી ૦૨:૦૦
4	ચૌહાણ વિપુલભાઈ	૦૮:૦૦ થી ૦૬:૧૫	૧૨:૦૦ થી ૦૨:૦૦
5	વાઘેલા ભરતભાઈ	૦૬:૦૦ થી ૦૪:૧૫	૧૨:૦૦ થી ૦૨:૦૦
6	મકવાણા હર્ષદભાઈ	૦૮:૦૦ થી ૦૬:૧૫	૧૨:૦૦ થી ૦૨:૦૦
7	મકવાણા નવલભાઈ	૦૮:૦૦ થી ૦૬:૧૫	૧૨:૦૦ થી ૦૨:૦૦

મેનેજમેન્ટ વતી

- ★ તમામ મુખ્ય નોટીસબોર્ડ (૦૩)
- ★ તમામ સ્ટાફરૂમ (૧૮)
- ★ તમામ ઓફીસ રૂમ (૦૮)
- ★ તમામ હોસ્ટેલ નોટીસ બોર્ડ (૧૧)
- ★ સ્ટાફ-સ્ટુડન્ટ્સ નકલ વોટ્સેપ થી
- ★ Type By : પ્રિન્સા બુહા

સુચના નં. ૨૧૧૧ તા. ૩૧/૧૦/૨૦૨૫

ભોજનબીલ સહાય ફોર્મ ભરવા માટે જરૂરી ડોક્યુમેન્ટ

- ★ ધો:- ૯,૧૦,૧૧,૧૨ અને ફાર્મસીમાં અભ્યાસ કરતી બિનઅનામત કેટેગરીમાં આવતી વિદ્યાર્થીનીઓને (ફક્ત હોસ્ટેલ નિવાસી માટે) સરકારશ્રી તરફથી ભોજનબીલ સહાય વર્ષના રૂ. ૧૫૦૦૦/- મળે છે.
- ★ ભોજનબીલ સહાય માટે નીચે આપેલ વિગત પ્રમાણે ડોક્યુમેન્ટ તૈયાર કરવાના રહેશે.

✓ ડોક્યુમેન્ટ્સ:-

- (૧) આધારકાર્ડની ઝેરોક્ષ
- (૨) બિન અનામત વર્ગનું પ્રમાણ પત્ર (સ્ટુડન્ટ્સનું પોતાનું) (ઝેરોક્ષ)
- (૩) આવકનો દાખલો (ઝેરોક્ષ)
- (૪) રેશનકાર્ડની ઝેરોક્ષ
- (૫) છેલ્લા વર્ષની માર્કશીટની ઝેરોક્ષ
- (૬) લીવીંગ સર્ટીફિકેટ
- (૭) વિદ્યાર્થીનીના બેંક પાસબુકના પ્રથમ પાનાની ઝેરોક્ષ
- (૮) સ્ટુડન્ટનો એક ફોટો અને સ્ટુડન્ટની એક પેઈજમાં સહી
- (૯) ઈ-મેઈલ ID બનાવવું અને પોતાનો પાસવર્ડ બનાવવો-કોઈપણ બે મોબાઈલ નંબર ફરજિયાત
- (૧૦) હોસ્ટેલ લવાજમ ભર્યાની પુરા વર્ષની ઓરીજનલ પહોંચ સાથે જોડવી અને પહોંચમાં પ્લાજા ઈન્કવાયરી ઓફીસમાંથી સહી-સિકકો કરાવવા
- (૧૧) બોના ફાઈડ સર્ટી(સંસ્થામાંથી મળશે)
- (૧૨) ભોજનબીલ સર્ટીફિકેટ(સંસ્થામાંથી મળશે)
- (૧૩) હોસ્ટેલ સમાજ/ટ્રસ્ટ/સંસ્થા સંચાલિત છે. તેનો પુરાવો(નોંધણીનો દાખલો)(સંસ્થામાંથી મળશે)
- (૧૪) એડમીશન લેટર-હોસ્ટેલનો દાખલો(સંસ્થામાંથી મળશે)
- (૧૫) સ્કુલની માન્યતાનો દાખલો(સંસ્થામાંથી મળશે)

✓ નોંધ:-

- (૧) આવકનો દાખલો તા.૦૧/૦૪/૨૦૨૪ પછીનો ચાલશે - આવક મર્યાદા ૫ લાખ સુધી
- (૨) આવકનો દાખલો અને બિન અનામતનો દાખલો જે તે તાલુકા પંચાયત કચેરી અથવા મામલતદાર કચેરીમાંથી મેળવવો - અન્ય સીટીમાં રહેતા હોય તો કોર્પોરેશન કચેરીમાંથી મેળવવો.
- (૩) બિન અનામતનો દાખલો મેળવવા માટે વિદ્યાર્થીનીને રૂબરૂ ઓફીસએ જવાનું થશે.
- (૪) બિન અનામતનો દાખલો મેળવવા માટે વાલીનું લીવીંગ સર્ટી નકલ, વિદ્યાર્થીનીનું લીવીંગ સર્ટી નકલ, રેશનકાર્ડની નકલ અને વાલી-વિદ્યાર્થી બંનેના બે પાસપોર્ટ સાઈઝના ફોટા સાથે લઈ જવા.
- (૫) ફોર્મ સાથે પુરા વર્ષની ફી ભર્યાની પહોંચ સંસ્થાના સિકકા સાથે રજુ કરવાની રહેશે.
- (૬) ઓનલાઈન ફોર્મ વાલીએ ભરવાનું રહેશે અથવા સાઈબર કાફેમાં ભરાવવાનું રહેશે.
- (૭) ઓનલાઈન ફોર્મ ભરાઈ ગયા બાદ સમાજ કલ્યાણ ઓફિસ અમરેલી બહુમાળી ભવનમાં ઓરિજન નકલ આપવાની રહેશે. એક ઝેરોક્ષ પોતાની પાસે રાખવાની રહેશે.
- (૮) ઉપરોક્ત વિગત પ્રમાણે ડોક્યુમેન્ટ્સ વાલી-સ્ટુડન્ટ્સએ તૈયાર રાખવા.
- (૯) હાલ ઓનલાઈન ફોર્મ ભરવાનું ચાલુ થઈ ગયેલ છે જેની કોઈ મુદત નથી. જેની દરેકએ નોંધ લેવી.

મેનેજમેન્ટ વતી

સુચના નં. ૨૧૧૨ તા. ૩૧/૧૦/૨૦૨૫
**બગીચા લેબર જેન્ટસ અને
બગીચા સફાઈ લેબર લેડીઝ કાર્ય સમય**

- ★ બગીચા લેબર જેન્ટસનો સમય
- ★ સવારે ૦૮:૦૦ થી ૧૨:૦૦ અને બપોરે ૦૨:૦૦ થી ૦૬:૧૫ છે.
- ★ તેજ પ્રમાણે
- ★ બગીચા સફાઈ લેબર લેડીઝનો સમય પણ
- ★ સવારે ૦૮:૦૦ થી ૧૨:૦૦ અને બપોરે ૦૨:૦૦ થી ૦૬:૧૫ છે.
- ★ હવેથી બન્નેનો સમય
- ★ સવારે ૦૮:૦૦ થી ૧૨:૩૦ અને બપોરે ૦૨:૦૦ થી ૦૬:૩૦ રહેશે.
- ★ એટલે કે ૮ કલાકને બદલે ૯ કલાક રહેશે.
- ★ ઉપરોક્ત ફેરફાર નવેમ્બર ૨૦૨૫ થી અમલમાં લાવવાની બાબત વિચારાધીન છે.
- ★ સૌના સુચન આવકાર્ય છે. – સિસ્ટમ પાલન વિનંતી છે.

મેનેજમેન્ટ વતી

★ તમામ મુખ્ય નોટીસબોર્ડ (૦૩) ★ તમામ સ્ટાફરૂમ (૧૮) ★ તમામ ઓફીસ રૂમ (૦૮) ★ તમામ હોસ્ટેલ નોટીસ બોર્ડ(૧૧) ★ સ્ટાફ - સ્ટુડન્ટ્સ નકલ વોટ્સએપ થી ★ TYPE BY : પ્રિન્સા બુહા

સુચના નં. ૨૧૧૩ તા. ૩૧/૧૦/૨૦૨૫
જ્ઞાનશક્તિ ગર્લ્સ સ્કૂલ NCC & NSS વ્યવસ્થા

- ★ જ્ઞાનશક્તિ ગર્લ્સ સ્કૂલની ગર્લ્સ ને.
- ★ દર રવિવારે સવારનાં સેસનમાં.
- ★ NCC અને NSS ટ્રેનિંગ આપવાનું આયોજન છે.
- ★ એટલે કે એક રવિવારે NCC ટ્રેનિંગ.
- ★ અને અલ્ટરનેટ રવિવારે NSS ટ્રેનિંગ.
- ★ જ્ઞાનશક્તિ ગર્લ્સ સ્કૂલ ની ધો ૬ ની ગર્લ્સ હવે સેટ થઈ ગઈ છે.
- ★ તેથી દિવાળી વેકેશન ખૂલતાથી
- ★ તેમને NCC અને NSS અલ્ટરનેટ ટ્રેનિંગ આપવાનું શરૂ થશે.
- ★ તેમના અભ્યાસ અને રૂટીન કાર્ય ને ખલેલ ન પહોચે તે રીતે.
- ★ રવિવારનું મોર્નિંગ સેસન શોર્ટ & સ્વિટ રહેશે .
- ★ સૌનાં સુચન આવકાર્ય છે-સીસ્ટમ પાલન વિનંતી છે.

મેનેજમેન્ટ વતી

- ★ તમામ મુખ્ય નોટીસબોર્ડ (૦૩) ★ તમામ સ્ટાફરૂમ (૧૮) ★ તમામ ઓફીસ રૂમ (૦૮) ★ તમામ હોસ્ટેલ નોટીસ બોર્ડ(૧૧)
- ★ સ્ટાફ - સ્ટુડન્ટ્સ નકલ વોટ્સેપ થી ★ TYPE BY : મનોજ રામાણી